999592008 - 09/2022
da

Forskallingsteknikerne.

Mini Katalog Forskalling

www.doka.dk

ONLINE SHOP

shop.doka.com

Vigtige henvisninger:
Vedrørende den sikkerhedstekniske brug og anvendelse af vores produkter skal de til enhver tid gældende love, standarder og forskrifter omkring arbejdssikkerhed og diverse andre sikkerhedsbestemmelser i de enkelte lande overholdes.
Doka produkter er tekniske arbejdsmidler, der kun må bruges erhvervsmæssigt i henhold til de enkelte Doka brugerinformationer eller andre tekniske dokumentationer, som er udarbejdet af Doka.
Hvis vores forskallingssystemer blandes sammen med systemer fra andre producenter, indebærer det en risiko, der kan medføre kvæstelser og materielle skader. Derfor kræver det en særskilt undersøgelse.
Dette katalog indeholder et udvalg af vores samlede portefølje.
Vi forbeholder os ret til at foretage ændringer i takt med den tekniske udvikling.

© by Doka GmbH, A-3300 Amstetten

Doka GmbH | Josef Umdasch Platz 1 | 3300 Amstetten | Austria

Indholdsfortegnelse

Doka systemkomponenter

Drager H20 top 4
Drager H20 eco 6
Forskalling finér 3-SO 10
Dokaplex forskalling finér 12
Xlife finér 14
Xface finér 16
DokaPly Birch 18
DokaPly Spruce 20
DokaPly eco 22
DokaPly natural 24
UNIplex 26
EUCAplex 28
Doka-OptiX 30
Stålrørsstøtte Eurex top 32
Stålrørsstøtte Eurex 60 36
Forskallings- og elementstøtter 38
Vægstøtte DokaRex 46
Ankersystem 15,0 50
Ankersystem 20,0 68
System-emballage 80

Doka vægsystem

Kassetteforskalling Framax Xlife plus 88
Kassetteforskalling Framax Xlife 120
Kassetteforskalling Frami Xlife 146
Kassetteforskalling DokaXlight 166
Rundforskalling H20 178
Storflageforskalling Top 50 190
Søjleforskalling KS Xlife 222
Søjleforskalling Framax Xlife 230
Støttebuk Variabel 240
Støttebuk Universal 252

Doka dæksystem

Dokamatic dækbord 274
Transportudstyr til dækborde 292
Element dækforskalling Dokadek 30 298
Dokaflex 314

Doka understøtningsstilladser

Understøtningsstillads Staxo 100 332
Understøtningsstillads Staxo 40 356
Trappetårn 250 376

Doka sikkerhedssystemer

Xsafe platformssystem plus 384
Xsafe kantbeskyttelse XP 392
FreeFalcon 404
Stigesystem XS 408

Drager H20 top

	[kg]	Artikel nr.
Doka drager H20 top N 1,80m	8,5	**189011000**
Doka drager H20 top N 2,45m	11,5	**189012000**
Doka drager H20 top N 2,65m	12,5	**189013000**
Doka drager H20 top N 2,90m	13,6	**189014000**
Doka drager H20 top N 3,30m	15,5	**189015000**
Doka drager H20 top N 3,60m	16,9	**189016000**
Doka drager H20 top N 3,90m	18,3	**189017000**
Doka drager H20 top N 4,50m	21,2	**189018000**
Doka drager H20 top N 4,90m	23,0	**189019000**
Doka drager H20 top N 5,90m	27,7	**189020000**
Doka drager H20 top N .....m	4,7	**189010000**
Doka drager H20 top N .....m BS	4,7	**189021000**

Doka-Träger H20 top N

Gul laseret

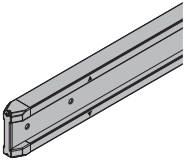

Drager H20 eco

	[kg]	Artikel nr.
Doka drager H20 eco N 1,80m	8,5	**189283000**
Doka drager H20 eco N 2,45m	11,5	**189271000**
Doka drager H20 eco N 2,65m	12,5	**189272000**
Doka drager H20 eco N 3,90m	18,3	**189276000**
Doka drager H20 eco N 5,90m	27,7	**189287000**
Doka drager H20 eco N .....m	4,7	**189299000**

Doka-Träger H20 eco N

Gul laseret

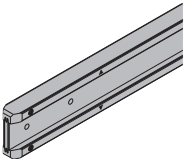

Doka drager H20 eco N 1,25m	5,9	**189282000**
Doka drager H20 eco N 12,00m	56,4	**189288000**

Doka-Träger H20 eco N

Gul laseret

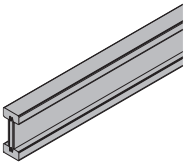

	[kg]	Artikel nr.
Doka drager H20 eco P 1,80m	9,5	**189940000**
Doka drager H20 eco P 2,45m	13,0	**189936000**
Doka drager H20 eco P 2,65m	14,1	**189937000**
Doka drager H20 eco P 2,90m	15,4	**189930000**
Doka drager H20 eco P 3,30m	17,5	**189941000**
Doka drager H20 eco P 3,60m	19,1	**189942000**
Doka drager H20 eco P 3,90m	20,7	**189931000**
Doka drager H20 eco P 4,50m	23,9	**189943000**
Doka drager H20 eco P 4,90m	26,0	**189932000**
Doka drager H20 eco P 5,90m	31,3	**189955000**
Doka drager H20 eco P .....m	5,3	**189999000**
Doka drager H20 eco P .....m BS	5,3	**189957000**

Doka-Träger H20 eco P

Gul laseret

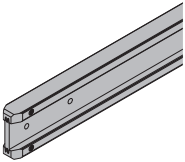

Doka drager H20 eco P 1,10m	5,8	**189958000**
Doka drager H20 eco P 1,25m	6,6	**189939000**
Doka drager H20 eco P 12,00m	63,6	**189993000**

Doka-Träger H20 eco P

Gul laseret

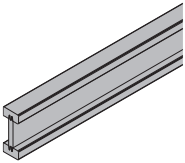

[kg]	Artikel nr.

Forskalling finér 3-SO

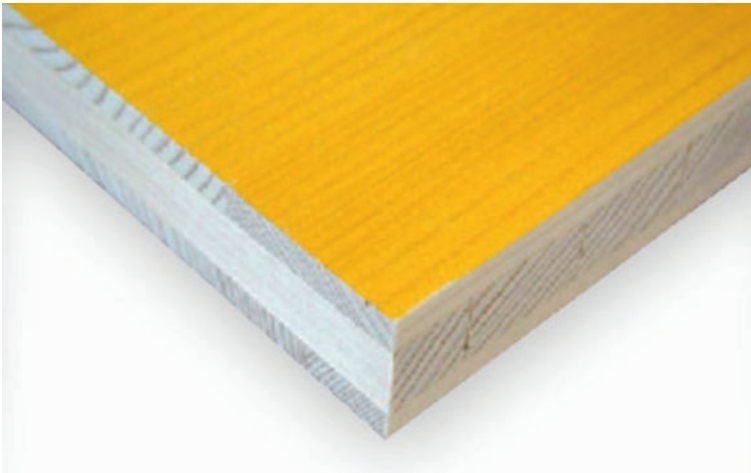

	[kg]	Artikel nr.
Doka forskaling finèr 3-SO 21mm 100/50cm	4,9	**186007000**
Doka forskaling finèr 3-SO 21mm 150/50cm	7,3	**186008000**
Doka forskaling finèr 3-SO 21mm 200/50cm	9,7	**186009000**
Doka forskaling finèr 3-SO 21mm 250/50cm	12,1	**186011000**
Doka forskaling finèr 3-SO 21mm 300/50cm	14,6	**186012000**
Doka forskaling finèr 3-SO 21mm 350/50cm	17,0	**186028000**
Doka forskaling finèr 3-SO 21mm 400/50cm	19,4	**186013000**
Doka forskaling finèr 3-SO 21mm 450/50cm	21,8	**186029000**
Doka forskaling finèr 3-SO 21mm 500/50cm	24,3	**186014000**
Doka forskaling finèr 3-SO 21mm 550/50cm	26,7	**186023000**
Doka forskaling finèr 3-SO 21mm 600/50cm	29,1	**186027000**
Doka forskaling finèr 3-SO 21mm 100/100cm	9,7	**186015000**
Doka forskaling finèr 3-SO 21mm 150/100cm	14,6	**186016000**
Doka forskaling finèr 3-SO 21mm 200/100cm	19,4	**186017000**
Doka forskaling finèr 3-SO 21mm 250/100cm	24,3	**186018000**
Doka forskaling finèr 3-SO 21mm 300/100cm	29,1	**186019000**
Doka forskaling finèr 3-SO 21mm 350/100cm	34,0	**186030000**
Doka forskaling finèr 3-SO 21mm 400/100cm	38,8	**186020000**
Doka forskaling finèr 3-SO 21mm 450/100cm	43,7	**186031000**
Doka forskaling finèr 3-SO 21mm 500/100cm	48,5	**186021000**
Doka forskaling finèr 3-SO 21mm 550/100cm	53,4	**186022000**
Doka forskaling finèr 3-SO 21mm 600/100cm	58,2	**186024000**
Doka forskaling finèr 3-SO 21mm 250/125cm	30,3	**186097000**
Doka forskaling finèr 3-SO 21mm 300/150cm	43,7	**186098000**
Doka forskaling finèr 3-SO 21mm 600/150cm	87,3	**186099000**
Doka forskaling finèr 3-SO 21mm 150/50cm BS	7,3	**186008100**
Doka forskaling finèr 3-SO 21mm 200/50cm BS	9,7	**186009100**
Doka forskaling finèr 3-SO 21mm 250/50cm BS	12,1	**186011100**
Doka forskaling finèr 3-SO 21mm 300/50cm BS	14,6	**186012100**

Doka formwork sheet 3-SO 21mm

Dokaplex forskalling finér

	[kg]	Artikel nr.
Dokaplex forskaling finèr 9mm 250/150cm **Dokaplex forskaling finèr 9mm 300/150cm** Dokaplex-Schalungsplatte 9mm	24,4 29,3	**185001000** **185006000**
Dokaplex forskaling finèr 18mm 250/150cm **Dokaplex forskaling finèr 18mm 300/150cm** Dokaplex-Schalungsplatte 18mm	47,3 56,7	**185011000** **185012000**
Dokaplex forskaling finèr 21mm 250/125cm **Dokaplex forskaling finèr 21mm 250/150cm** **Dokaplex forskaling finèr 21mm 300/150cm** Dokaplex-Schalungsplatte 21mm	45,9 55,1 66,2	**185007000** **185002000** **185003000**
Kantlak SW-910 RAL 7004 2,5l Kantenlack SW-910 RAL 7004 2,5l	2,9	**185019000**

Xlife finér

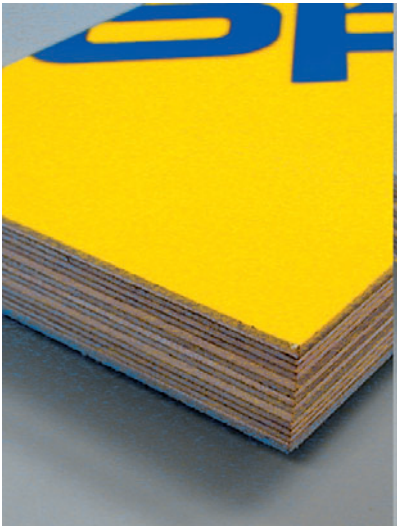

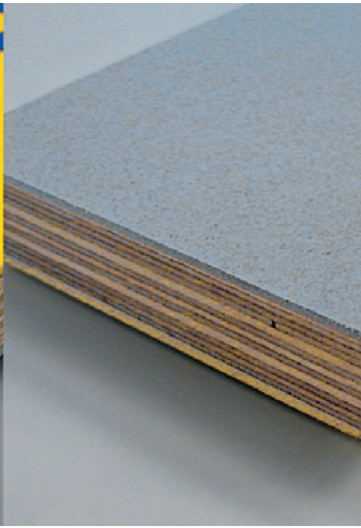

	[kg]	Artikel nr.
Xlife finèr 21mm 265/145cm	63,4	**185071000**
Xlife finèr 21mm 325/145cm	77,8	**185070000**
Xlife-Platte 21mm		
Kantlak SW-910 RAL 7004 2,5l	2,9	**185019000**
Kantenlack SW-910 RAL 7004 2,5l		

Xface finér

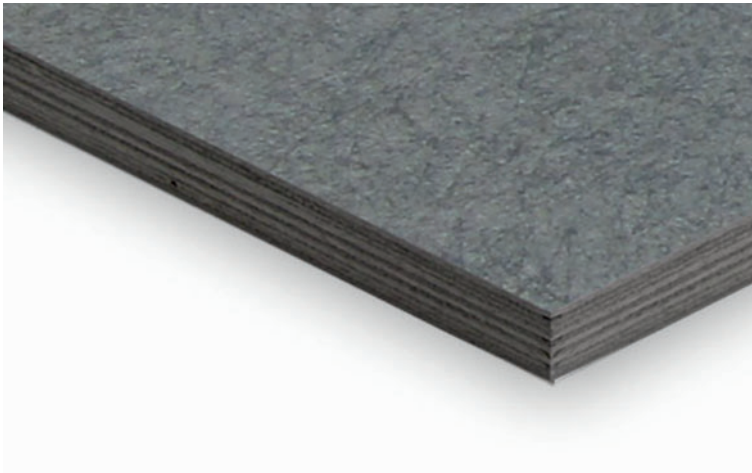

	[kg]	Artikel nr.
Xface finèr 21mm 202/302cm	91,5	**185050000**
Xface finèr 21mm 202/402cm	121,8	**185076000**
Xface finèr 21mm 202/502cm	152,1	**185077000**
Xface-Platte 21mm		
Kantlak SW-910 RAL 7004 2,5l	2,9	**185019000**
Kantenlack SW-910 RAL 7004 2,5l		

DokaPly Birch

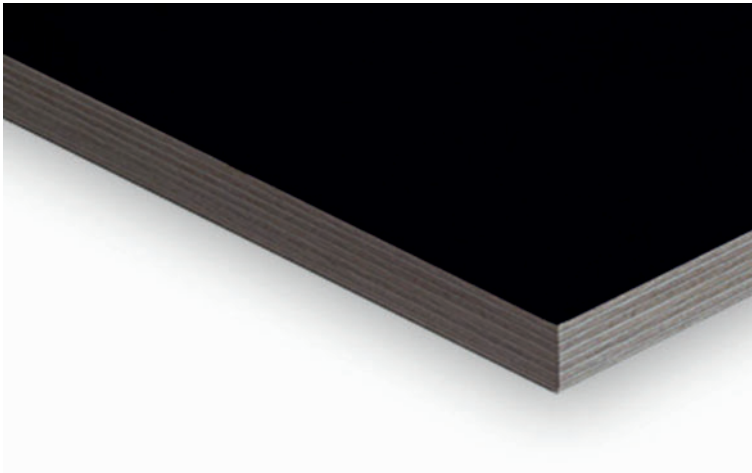

	[kg]	Artikel nr.
DokaPly Birch DC 9mm 125/250cm	19,1	**185069000**
DokaPly Birch DC 12mm 125/250cm	25,6	**185066000**
DokaPly Birch DC 12mm 150/300cm	36,9	**185067000**
DokaPly Birch DC 15mm 125/250cm	31,9	**185074000**
DokaPly Birch DC 18mm 62,5/250cm	20,2	**185052000**
DokaPly Birch DC 18mm 125/250cm	38,5	**185055000**
DokaPly Birch DC 18mm 150/300cm	58,1	**185068000**
DokaPly Birch DC 18mm ...../.....cm	12,2	**185086000**
DokaPly Birch DC 21mm 62,5/250cm	23,0	**185051000**
DokaPly Birch DC 21mm 125/250cm	45,9	**185024000**
DokaPly Birch DC 21mm 150/300cm	66,2	**185075000**
DokaPly Birch DC 21mm ...../.....cm	14,3	**185088000**
DokaPly Birch DC		

DokaPly Birch SC 9mm 125/250cm	19,1	**185129000**
DokaPly Birch SC 12mm 125/250cm	25,5	**185130000**
DokaPly Birch SC 15mm 125/250cm	31,9	**185099000**
DokaPly Birch SC 18mm 125/250cm	38,3	**185131000**
DokaPly Birch SC 18mm 150/300cm	54,9	**185079000**
DokaPly Birch SC 18mm ...../.....cm	12,2	**185080000**
DokaPly Birch SC 21mm 62,5/250cm	22,6	**185198000**
DokaPly Birch SC 21mm 125/250cm	44,7	**185082000**
DokaPly Birch SC 21mm 150/300cm	64,4	**185083000**
DokaPly Birch SC 21mm ...../.....cm	14,3	**185084000**
DokaPly Birch SC		

DokaPly Spruce

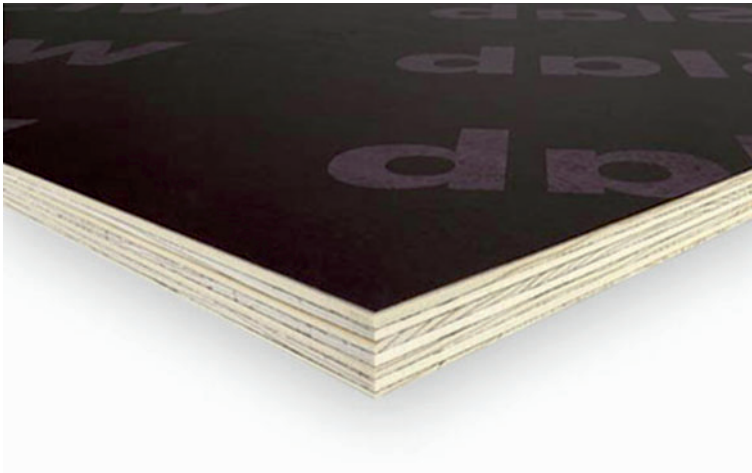

	[kg]	Artikel nr.
DokaPly Spruce 18mm 250/125cm	28,1	**185057000**
DokaPly Spruce 21mm 250/125cm	31,9	**185056000**
DokaPly Spruce		

DokaPly eco

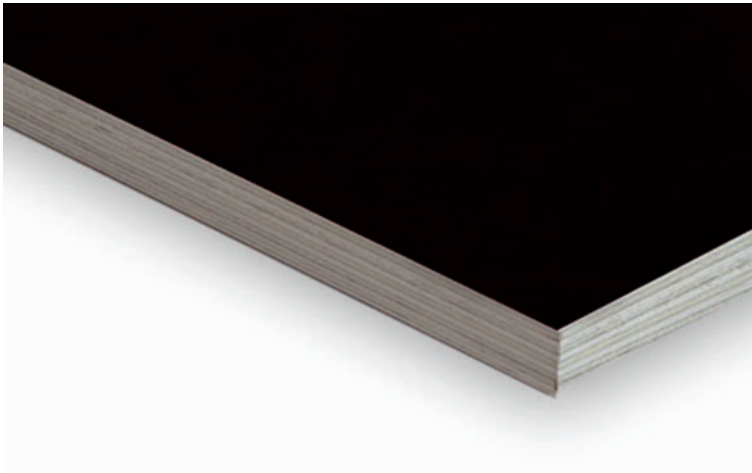

	[kg]	Artikel nr.
DokaPly eco 18mm 250/125cm	28,1	**185059000**
DokaPly eco 21mm 250/62,5cm	16,4	**185065000**
DokaPly eco 21mm 250/125cm	32,8	**185058000**

DokaPly eco

DokaPly natural

	[kg]	Artikel nr.
DokaPly natural 18mm 250/125cm	28,1	**185126000**
DokaPly natural 20mm 250/125cm	29,9	**185061000**
DokaPly natural 22mm 250/125cm	34,4	**185127000**
DokaPly natural 25mm 250/125cm	39,1	**185159000**
DokaPly natural 27mm 250/125cm	42,2	**185128000**

DokaPly natural

UNIplex

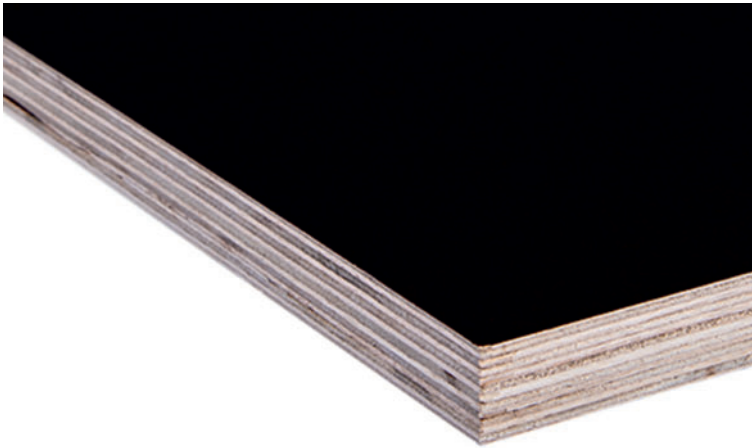

	[kg]	Artikel nr.
UNIplex F/F brown 120 21mm 125/250cm UNIplex	34,3	**185241000**

EUCAplex

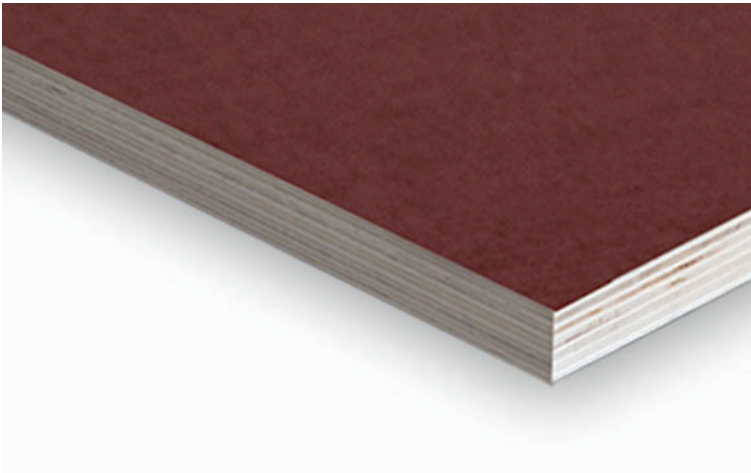

	[kg]	Artikel nr.
EUCAplex plus F/F d.b 240 EXT 21mm 62,5/250cm	19,7	**185194000**
EUCAplex plus F/F d.b 240 EXT 21mm 125/250cm	39,3	**185191000**
EUCAplex plus		

Doka-OptiX

	[kg]	Artikel nr.
Doka-OptiX 1000l **Doka-OptiX 210l** **Doka-OptiX 20l** Doka-OptiX	1011,0 215,5 20,0	**580918000** **580916000** **580917000**
Doka formsprøjte Doka-Trennmittel-Spritze	5,3	**580914000**

Følg driftsvejledningen!

Stålrørsstøtte Eurex top

	[kg]	Artikel nr.
Doka stålrørsstøtte Eurex 20 top 150 Længde: 92 - 150 cm	8,0	**586096000**
Doka stålrørsstøtte Eurex 20 top 250 Længde: 148 - 250 cm	12,7	**586086400**
Doka stålrørsstøtte Eurex 20 top 300 Længde: 173 - 300 cm	14,3	**586087400**
Doka stålrørsstøtte Eurex 20 top 350 Længde: 198 - 350 cm	17,4	**586088400**
Doka stålrørsstøtte Eurex 20 top 400 Længde: 223 - 400 cm	21,6	**586089400**
Doka stålrørsstøtte Eurex 20 top 550 Længde: 298 - 550 cm	32,3	**586090400**
Doka stålrørsstøtte Eurex 20 top 700 Længde: 383 - 700 cm	48,0	**586139000**

Doka-Deckenstütze Eurex 20 top

Galvaniseret

	[kg]	Artikel nr.
Doka stålrørsstøtte Eurex 30 top 250 Længde: 148 - 250 cm	12,8	**586092400**
Doka stålrørsstøtte Eurex 30 top 300 Længde: 173 - 300 cm	16,4	**586093400**
Doka stålrørsstøtte Eurex 30 top 350 Længde: 198 - 350 cm	20,7	**586094400**
Doka stålrørsstøtte Eurex 30 top 400 Længde: 223 - 400 cm	24,6	**586095400**
Doka stålrørsstøtte Eurex 30 top 450 Længde: 248 - 450 cm	29,1	**586119400**
Doka stålrørsstøtte Eurex 30 top 550 Længde: 303 - 550 cm	38,6	**586129000**

Doka-Deckenstütze Eurex 30 top

Galvaniseret

Stålrørsstøtteforlænger 0,50m Deckenstützenverlängerung 0,50m	5,5	**586011000**

Galvaniseret

[kg]	Artikel nr.

Stålrørsstøtte Eurex 60

	[kg]	Artikel nr.
Doka stålrørsstøtte Eurex 60 550 Doka-Deckenstütze Eurex 60 550 Aluminium Længde: 345 - 555 cm	47,0	**582650000**
Koblingsstykke Eurex 60 Kupplungsstück Eurex 60 Aluminium Længde: 100 cm Diameter: 12,8 cm	8,6	**582652000**
Forlængelse Eurex 60 2,00m Verlängerung Eurex 60 2,00m Blå pulverlakeret Aluminium Længde: 250 cm	21,3	**582651000**

Forskallings- og elementstøtter

	[kg]	Artikel nr.
Formstøtte 340 IB Elementstütze 340 IB bestående af:	24,3	**580365000**
(A) **Vægstøtte 340 IB** Galvaniseret Længde: 190,8 - 341,8 cm	16,7	**588696000**
(B) **Formstøtte 120 IB** Galvaniseret Længde: 81,5 - 130,6 cm	7,6	**588248500**

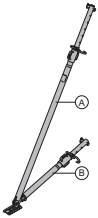

Galvaniseret

Leveringstilstand: klappet sammen

Vægstøtte 340 IB EF Justierstütze 340 IB EF	14,9	**588247500**

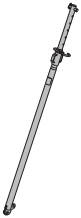

Galvaniseret

Længde: 190,8 - 341,8 cm

	[kg]	Artikel nr.
Formstøtte 540 IB Elementstütze 540 IB bestående af:	41,4	**580366000**
(A) **Vægstøtte 540 IB** Galvaniseret Længde: 310,5 - 549,2 cm	30,7	**588697000**
(B) **Formstøtte 220 IB** Galvaniseret Længde: 172,5 - 221,1 cm	10,9	**588251500**

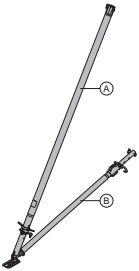

Galvaniseret

Leveringstilstand: klappet sammen

Vægstøtte 540 IB EF Justierstütze 540 IB EF	28,9	**588250500**

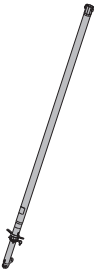

Galvaniseret

Længde: 310,5 - 549,2 cm

	[kg]	Artikel nr.
Vægstøtte 260 IB Justierstütze 260 IB Galvaniseret Længde: 146,8 - 256,7 cm	12,8	**588437500**
Formstøtte 120 IB Justierstrebe 120 IB Galvaniseret Længde: 81,5 - 130,6 cm	7,6	**588248500**
Formstøttehoved EB stor Stützenkopf EB Galvaniseret Længde: 40,8 cm Bredde: 11,8 cm Højde: 17,6 cm	3,1	**588244500**
Formstøttehoved EB lille Strebenkopf EB Galvaniseret Bredde: 9 cm Højde: 14 cm	1,4	**588945000**
Formstøttebeslag EB Stützenschuh EB Galvaniseret Længde: 20 cm Bredde: 11 cm Højde: 10 cm	1,8	**588245500**

	[kg]	Artikel nr.
Sko EB Strebenschuh EB Galvaniseret Bredde: 8 cm Højde: 13 cm	0,93	**588946000**
Formstøtte hoved RD EB Stützenkopf RD EB Galvaniseret Længde: 19 cm Bredde: 8 cm	1,9	**587806000**
Formstøtte hoved KS EB Stützenkopf KS EB Galvaniseret Længde: 14 cm Bredde: 11 cm Højde: 14 cm	0,85	**580342000**
Staxo 40 vægstøtte-adapter EB Staxo 40-Justierstützenadapter EB Galvaniseret Højde: 16 cm	1,1	**582214500**
Xsafe plus støttestag EB Xsafe plus-Stützenstrebe EB 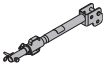 Galvaniseret Længde: 91 - 99 cm	8,0	**586412500**
Docking sæt Andockset Galvaniseret Længde: 16 cm	0,66	**588694000**

	[kg]	Artikel nr.
Klikbeslag Andockkopf 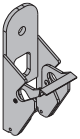 Galvaniseret Længde: 29,5 cm	3,3	**588690000**
Dorn til klikbeslag Andockschraube 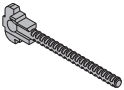 Galvaniseret Længde: 30,5 cm	0,60	**588698000**

	[kg]	Artikel nr.
Eurex 60 550 Eurex 60 550 afhængigt af længden, bestående af:		
(A) **Vægstøtte Eurex 60 550** Blå pulverlakeret Aluminium Længde: 343 - 553 cm	42,5	**582658000**
(B) **Forlængelse Eurex 60 2,00m** Blå pulverlakeret Aluminium Længde: 250 cm	21,3	**582651000**
(C) **Koblingsstykke Eurex 60** Aluminium Længde: 100 cm Diameter: 12,8 cm	8,6	**582652000**
(D) **Forbindelsesstykke Eurex 60 IB** Galvaniseret Længde: 15 cm Bredde: 15 cm Højde: 30 cm	4,2	**582657500**
(E) **Vægstøtte Eurex 60 fodbeslag EB** Galvaniseret Længde: 31 cm Bredde: 12 cm Højde: 33 cm	8,0	**582660500**
(F) **Formstøtte 540 Eurex 60 IB** Galvaniseret Længde: 303,5 - 542,2 cm	27,8	**582659500**

	[kg]	Artikel nr.
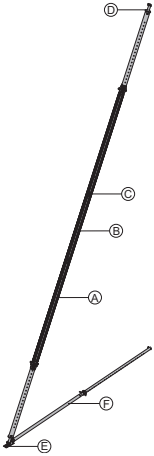 Leveringstilstand: enkeltdele		
Doka expres anker 16x125mm Doka-Expressanker 16x125mm Galvaniseret Længde: 18 cm Følg monteringsvejledningen!	0,31	**588631000**
Doka fjeder 16mm Doka-Coil 16mm Galvaniseret Diameter: 1,6 cm	0,009	**588633000**
Målestok for Doka expres anker 16x125mm Lehre Doka-Expressanker 16x125mm Sort Længde: 3 cm Diameter: 2 cm	0,03	**588632000**

Vægstøtte DokaRex

	[kg]	Artikel nr.
DokaRex vægstøtte 305 IB DokaRex-Einrichtstütze 305 IB	17,5	**586620000**

Galvaniseret

Længde: 180 - 305 cm

DokaRex vægstøtte 450 IB Længde: 305 - 450 cm	20,2	**586621000**
DokaRex vægstøtte 750 IB Længde: 445 - 750 cm	42,7	**586622000**
DokaRex vægstøtte 1020 IB Længde: 708 - 1020 cm	93,0	**586623000**

Aluminium

Blå pulverlakeret

DokaRex klikbeslag M20 DokaRex-Andockkopf M20	2,7	**586624000**

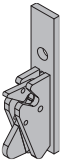

Galvaniseret

Længde: 26 cm

	[kg]	Artikel nr.
DokaRex vægbeslag EB M20 DokaRex-Strebenkopf EB M20 Galvaniseret Længde: 18 cm 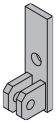	1,3	**586627000**
DokaRex vægbeslag EB M20 svejsbar DokaRex-Strebenkopf EB M20 schweißbar Ubehandlet Længde: 18 cm 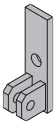	1,3	**586628000**
DokaRex fodbeslag EB M16 DokaRex-Strebenschuh EB M16 Galvaniseret Længde: 19,5 cm 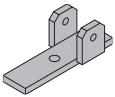	1,5	**586625000**
DokaRex fodbeslag EB M16/M20 DokaRex-Strebenschuh EB M16/M20 Galvaniseret Længde: 30 cm 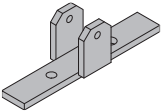	2,4	**586626000**

	[kg]	Artikel nr.
DokaRex form-adapter sko M16/M20 DokaRex-Elementstützenschuh M16/M20 Galvaniseret Længde: 31 cm	4,6	**586629000**
DokaRex form-adapter boltsæt DokaRex-Schalungsadapter Bolzenset Galvaniseret Længde: 12,6 cm	0,33	**586630000**

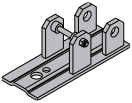

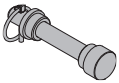

Ankersystem 15,0

	[kg]	Artikel nr.
Ankerstav 15,0mm galv. 0,50m	0,72	**581821000**
Ankerstav 15,0mm galv. 0,75m	1,1	**581822000**
Ankerstav 15,0mm galv. 1,00m	1,4	**581823000**
Ankerstav 15,0mm galv. 1,25m	1,8	**581826000**
Ankerstav 15,0mm galv. 1,50m	2,2	**581827000**
Ankerstav 15,0mm galv. 1,75m	2,5	**581828000**
Ankerstav 15,0mm galv. 2,00m	2,9	**581829000**
Ankerstav 15,0mm galv. 2,50m	3,6	**581852000**
Ankerstav 15,0mm galv. .....m	1,4	**581824000**
Ankerstav 15,0mm sort 0,50m	0,73	**581870000**
Ankerstav 15,0mm sort 0,75m	1,1	**581871000**
Ankerstav 15,0mm sort 1,00m	1,4	**581874000**
Ankerstav 15,0mm sort 1,25m	1,8	**581886000**
Ankerstav 15,0mm sort 1,50m	2,1	**581876000**
Ankerstav 15,0mm sort 1,75m	2,5	**581887000**
Ankerstav 15,0mm sort 2,00m	2,9	**581875000**
Ankerstav 15,0mm sort 2,50m	3,6	**581877000**
Ankerstav 15,0mm sort 3,00m	4,3	**581878000**
Ankerstav 15,0mm sort 3,50m	5,0	**581888000**
Ankerstav 15,0mm sort 4,00m	5,7	**581879000**
Ankerstav 15,0mm sort 5,00m	7,2	**581880000**
Ankerstav 15,0mm sort 6,00m	8,6	**581881000**
Ankerstav 15,0mm sort .....m	1,4	**581873000**

Ankerstab 15,0mm

DIN 18216

Vingemøtrik 15,0 0,31 **581961000**

Flügelmutter 15,0

Galvaniseret

Længde: 10 cm

Højde: 5 cm

Nøglestørrelse: 27 mm

DIN 18216

	[kg]	Artikel nr.
Super gigant møtrik 15,0 Superplatte 15,0 Galvaniseret Højde: 6 cm Diameter: 12 cm Nøglestørrelse: 27 mm	1,1	**581966000** DIN 18216
Stjernemøtrik 15,0 G Sternmutter 15,0 G Galvaniseret Bredde: 10 cm Højde: 5 cm Nøglestørrelse: 26 mm	0,43	**587544000**
Sekskantmøtrik 15,0 Sechskantmutter 15,0 Galvaniseret Længde: 5 cm Nøglestørrelse: 30 mm	0,23	**581964000** DIN 18216
Top50 ankermøtrik 15,0 Top50-Ankermutter 15,0 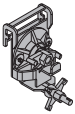 Galvaniseret Højde: 25 cm	3,8	**580073000**
Framax trykplade 6/15 Framax-Druckplatte 6/15 Galvaniseret	0,80	**588183000**

		[kg]	Artikel nr.
Frami trykplade 8/9 Frami-Druckplatte 8/9 	Galvaniseret	0,55	**588466000**
Ankerplade 12/12 Ankerplatte 12/12 	Galvaniseret	1,3	**581930000** DIN 18216
Ankerplade 15/20 Ankerplatte 15/20 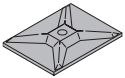	Galvaniseret	1,8	**581929000** DIN 18216
Ankerplade 12/18 Winkelplatte 12/18 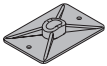	Galvaniseret	1,5	**581934000** DIN 18216
Beskyttelseskappe 15,0/20,0 Schutzkappe 15,0/20,0 	Gul Længde: 6 cm Diameter: 6,7 cm	0,03	**581858000**
Positionskonus 15,0 5cm Vorlaufkonus 15,0 5cm 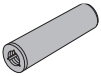	Galvaniseret Længde: 11 cm Diameter: 3 cm Følg monteringsvejledningen!	0,43	**581969000**

	[kg]	Artikel nr.
Klatrekonus 15,0 5cm Kletterkonus 15,0 5cm Galvaniseret Længde: 17 cm Diameter: 6 cm Nøglestørrelse: 41 mm Følg monteringsvejledningen!	0,97	**581980000**
Finérbeskyttelseskappe 22mm Schalhautschutz 22mm Galvaniseret Nøglestørrelse: 46 mm	0,25	**580219000**
Finérbeskyttelseskappe 32mm Schalhautschutz 32mm Galvaniseret Nøglestørrelse: 70 mm	0,38	**580220000**
Tætningskappe 15,0 5cm Dichtungshülse 15,0 5cm Orange Længde: 10 cm Diameter: 3 cm	0,008	**581990000**
Ankerhoved 15,0 5cm Ankerkopf 15,0 5cm Galvaniseret Længde: 76 cm Nøglestørrelse: 24 mm Følg monteringsvejledningen!	1,7	**581972000** DIN 18216

	[kg]	Artikel nr.
Ankerhoved 15,0 5cm 1,20m Ankerkopf 15,0 5cm 1,20m Galvaniseret Længde: 131 cm Nøglestørrelse: 24 mm Følg monteringsvejledningen!	2,5	**581832000** DIN 18216
Positionskonus 15,0 5cm Sperrenvorlauf 15,0 5cm Længde: 11 cm Diameter: 5 cm Følg monteringsvejledningen!	0,45	**581699000**
Tætningskappe S 15,0 5cm Dichtungshülse S 15,0 5cm Orange Længde: 11 cm Diameter: 4,7 cm	0,009	**581697000**
Sømplade 15,0 Nagelblech 15,0 Galvaniseret Diameter: 10 cm	0,16	**581692000**
Ophængskonus 15,0 5cm Aufhängekonus 15,0 5cm Galvaniseret Længde: 16 cm Diameter: 6 cm Følg monteringsvejledningen!	0,88	**581971000**
Positionskonus for matrice beton 15,0 5cm Sichtbetonvorlauf 15,0 5cm Galvaniseret Længde: 11 cm Diameter: 4,3 cm	0,46	**581973000**

	[kg]	Artikel nr.
Tætningsskive 20/43 20,0/26,5 **Tætningsskive 30/50** **Tætningsskive 30/53** Dichtscheibe Sort	0,002 0,003 0,003	**581836000** **581837000** **581838000**
Ophængskonus 15,0 for isolation til 11cm Aufhängekonus 15,0 für Isolierung bis 11cm Galvaniseret Længde: 30 cm Diameter: 5 cm	3,6	**580495000**
Tætningskappe 15,0 for isolation op til 11cm Dichtungshülse 15,0 für Isolierung bis 11cm Naturhvid Længde: 30 cm Diameter: 6 cm	0,05	**580498000**
Konus skrue Rd28 Konusschraube Rd28 Galvaniseret Længde: 9 cm Diameter: 6 cm	0,65	**580496000**
Positionsplade Rd28 Vorlaufscheibe Rd28 Galvaniseret Diameter: 9 cm	0,25	**580497000**

	[kg]	Artikel nr.
Universal klatrekonus 15,0 2G Universal-Kletterkonus 15,0 2G Galvaniseret Orange Længde: 12,8 cm Diameter: 5,3 cm	1,3	**581977500**
Safety Ruler SK Safety Ruler SK Længde: 18 cm	0,02	**581439000**
Konus skrue M30 SW50 7cm Konusschraube M30 SW50 7cm Grøn Længde: 10 cm Diameter: 7 cm Nøglestørrelse: 50 mm	0,88	**581444500**
Konus skrue B 7cm Konusschraube B 7cm rød Længde: 10 cm Diameter: 7 cm Nøglestørrelse: 50 mm	0,86	**581444000**
Tætningskappe K 15,0 Dichtungshülse K 15,0 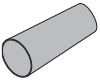 Orange Længde: 12 cm Diameter: 6 cm	0,03	**581976000**
Positionsplade M30 Vorlaufscheibe M30 Galvaniseret Diameter: 9 cm	0,25	**581975000**

	[kg]	Artikel nr.
Positionsklemme M30 Vorlaufklemme M30 Galvaniseret Diameter: 4 cm	0,19	**581833000**
Indskruningskonus 15,0 Einschraubkonus 15,0 Galvaniseret Længde: 15 cm	0,74	**581895000**
Gesimsanker 15,0 **Gesimsanker 15,0 galv.** Gesimsanker 15,0 Længde: 7 cm Følg monteringsvejledningen!	0,45 0,44	**581896000** **581890000**
Sømkonus 15,0 Nagelkonus 15,0 Sort Længde: 7 cm	0,02	**581897000**
Hul prop 29mm Gesimsankerstopfen 29mm PE Grå Diameter: 3 cm	0,003	**581891000**
Zink plug 15,0 Zinkstöpsel 15,0 Galvaniseret Længde: 9,9 cm Diameter: 2,9 cm	0,20	**581889000**

	[kg]	Artikel nr.
Stop anker 15,0 B11 Sperranker 15,0 B11 Ubehandlet	0,55	**581868000**
Stop anker 15,0 A16 Sperranker 15,0 A16 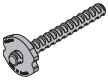 Ubehandlet	0,38	**581997000**
Stop anker 15,0 A40 Sperranker 15,0 A40 Ubehandlet	0,71	**581999000**
Stop anker tosidig 15,0 K20 Sperranker beidseitig 15,0 K20 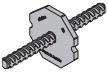 Ubehandlet Speciallængder kan bestilles under specialart. nr. 580100000 med angivelse af betegnelse og den ønskede længde i mm.	0,76	**581820000**
Bølge anker 15,0 Wellenanker 15,0 Ubehandlet Længde: 67 cm	0,92	**581984000**

	[kg]	Artikel nr.
Væganker 15,0 15cm Wandanker 15,0 15cm Galvaniseret	1,5	**581893000**
Ophængskonus 15,0 med krave Bund-Aufhängekonus 15,0 Galvaniseret Længde: 16 cm Diameter: 6 cm Følg monteringsvejledningen!	1,4	**580428000**
Bjerganker 15,0 Felsanker-Spreizeinheit 15,0 Galvaniseret Længde: 9 cm Diameter: 4 cm Følg monteringsvejledningen!	0,41	**581120000**
Monteringsrør for bjerganker Felsanker-Einbaurohr Galvaniseret Længde: 50 cm Diameter: 3 cm	0,85	**581123000**
Nedspændingsnøgle 300kN Vorspanngerät 300kN 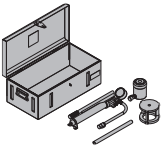 Galvaniseret	32,0	**581815000**

	[kg]	Artikel nr.
Nedspændingsnøgle B Vorspanngerät B 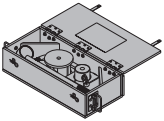 Galvaniseret	34,5	**580570000**
Stenbor 37x250mm Gesteinsbohrer 37x250mm 	1,2	**581124000**
Vandspærre 15,0 Wasserstopp 15,0 Ubehandlet Længde: 12 cm	0,52	**581914000**
Vandspærre med stag G 15,0 13cm **Vandspærre med stag G 15,0 18cm** **Vandspærre med stag G 15,0 38cm** **Vandspærre med stag G 15,0 33cm** Wassersperre G 15,0 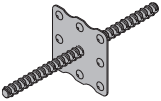 Ubehandlet Bredde: 12 cm Højde: 12 cm Speciallængder kan bestilles under specialart. nr. 580100000 med angivelse af betegnelse og den ønskede længde i mm.	0,43 0,48 0,77 0,68	**581807000** **581808000** **581809000** **581818000**

		[kg]	Artikel nr.
Fiberbetonprop 30,7mm **Fiberbetonprop 45mm** **Fiberbetonprop 54mm** Faserbetonstopfen 	Grå	0,03 0,10 0,16	**581902000** **581438000** **581955000**
Betonkonus 52mm Betonkonus 52mm 	Grå	0,19	**581939000**
Forbindelsesmuffe 15,0 Verbindungsmuffe 15,0 	Ubehandlet Længde: 10,5 cm Diameter: 3,2 cm	0,49	**581981000** DIN 18216
Forbindelsesløs 15,0 Verbindungssicherung 15,0 	Galvaniseret Rød pulverlakeret Længde: 16,3 cm	0,88	**581810000**
Svejsbar muffe 15,0 Anschweißmuffe 15,0 	Ubehandlet Længde: 8 cm Diameter: 3 cm Sikkerhedsanvisning: Må ikke svejses med iskruet ankerstav – ellers risiko for brud!	0,25	**581691000** DIN 18216

	[kg]	Artikel nr.
Svejsbar muffe 15,0 for spunsvæg Anschweißmuffe 15,0 für Spundwand Ubehandlet Længde: 10 cm Højde: 13 cm	0,75	**581693000**
Spændkonus 15,0 Spannkonus 15,0 Gul Længde: 11 cm Diameter: 6 cm	0,46	**581967000** DIN 18216
Reducerstykke 26/22mm Reduzierstück 26/22mm Sort	0,01	**581853000**
Plastafstandsrør 22mm 2,50m Kunststoffrohr 22mm 2,50m PVC Grå Diameter: 2,6 cm	0,45	**581951000**
Universal konus 22mm Universal-Konus 22mm Grå Diameter: 4 cm	0,005	**581995000**
Prop 22mm Verschlussstopfen 22mm PE Grå	0,003	**581953000**

		[kg]	Artikel nr.
Afstandsholder 20cm		0,04	**581907000**
Afstandsholder 25cm		0,05	**581908000**
Afstandsholder 30cm		0,06	**581909000**
Distanzhalter			
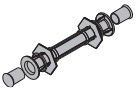	PE Grå Blå		
Fiberbetonrør 22mm 0,18m		0,28	**581904000**
Fiberbetonrør 22mm 0,23m		0,36	**581905000**
Fiberbetonrør 22mm 0,28m		0,44	**581906000**
Fiberbetonrør 22mm 0,38m		0,61	**581903000**
Fiberbetonrør 22mm 1,25m		2,3	**581991000**
Faserbetonrohr 22mm			
Rør-endestykke 22mm		0,03	**581861000**
Rohrendstück 22mm			
	PE Grå Blå		
Fiberbetonprop 22mm		0,02	**581992000**
Faserbetonstopfen 22mm			
	Grå		
REPOXAL to-komponent lim		1,2	**581993000**
REPOXAL-Zweikomponenten Kleber			

	[kg]	Artikel nr.
Ankerholder 15,0 Ankerhalter 15,0 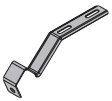 Ubehandlet	0,43	**581835000**
Tætningsskive 15/43 15,0 Dichtscheibe 15/43 15,0 Sort Diameter: 4,2 cm	0,002	**581885000**
Ankerpunktskonus 15,0 Freistellkonus 15,0 Sort Blå Længde: 20,6 cm Diameter: 7 cm Følg monteringsvejledningen!	0,51	**581865000**
Konus aftræksværktøj Lösewerkzeug Freistellkonus Galvaniseret Længde: 10,7 cm Nøglestørrelse: 24 mm	0,67	**581864000**
Nøgle til positionskonus 15,0 DK Vorlaufschlüssel 15,0 DK Galvaniseret Længde: 8 cm Nøglestørrelse: 30 mm	0,30	**580579000**

	[kg]	Artikel nr.
Universal konus nøgle 15,0/20,0 Universal-Konusschlüssel 15,0/20,0 Medfølger:	0,90	**581448000**
(A) **Safety Ruler SK** Længde: 18 cm Galvaniseret Nøglestørrelse: 50 mm	0,02	**581439000**
Ankerstav nøgle 15,0/20,0 Ankerstabschlüssel 15,0/20,0 Galvaniseret	1,8	**580594000**
Ankerlastmåler 300kN Ankerlastanzeigegerät 300kN Galvaniseret	12,8	**581834500**
Testbuk for diagonalanker 15,0/20,0 Prüfbock für Schräganker 15,0/20,0 Galvaniseret Længde: 32 cm Bredde: 25 cm Højde: 19 cm	13,5	**580514000**

	[kg]	Artikel nr.
Skraldenøgle SW27 Freilaufknarre SW27 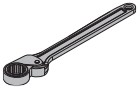 mangan fosfat overflade Længde: 30 cm	0,49	**581855000**
Topnøgle 27 0,65m Steckschlüssel 27 0,65m 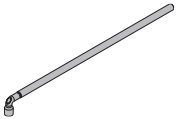 Galvaniseret	1,9	**581854000**
Låseanker 15,0 330mm Quetschteil 15,0 330mm Galvaniseret Nøglestørrelse: 24 mm	0,48	**582641000**
Kombi-prop 22 Kombistopfen 22 Grå Længde: 5 cm	0,03	**588928000**
Positionskonus for matrice beton MF 15,0 Sichtbetonvorlauf MF 15,0 Galvaniseret Længde: 12,6 cm Diameter: 5,3 cm	1,5	**581928000**

Ankersystem 20,0

	[kg]	Artikel nr.
Ankerstav 20,0mm galv. 0,50m	1,3	**581411000**
Ankerstav 20,0mm galv. 1,00m	2,5	**581412000**
Ankerstav 20,0mm galv. 1,25m	3,2	**581418000**
Ankerstav 20,0mm galv. 1,50m	3,8	**581413000**
Ankerstav 20,0mm galv. 2,00m	5,0	**581414000**
Ankerstav 20,0mm galv. 2,50m	6,3	**581430000**
Ankerstav 20,0mm galv. .....m	2,5	**581410000**
Ankerstav 20,0mm sort 0,50m	1,3	**581405000**
Ankerstav 20,0mm sort 0,75m	1,9	**581416000**
Ankerstav 20,0mm sort 1,00m	2,5	**581406000**
Ankerstav 20,0mm sort 1,50m	3,8	**581407000**
Ankerstav 20,0mm sort 2,00m	5,0	**581408000**
Ankerstav 20,0mm sort .....m	2,5	**581403000**

Ankerstab 20,0mm

DIN 18216

Sekskantmøtrik 20,0 — 0,40 — **581420000**

Sechskantmutter 20,0

Galvaniseret
Længde: 7 cm
Nøglestørrelse: 41 mm

DIN 18216

Vingemøtrik 20,0 — 0,47 — **581466000**

Flügelmutter 20,0

Galvaniseret
Længde: 11 cm
Højde: 6 cm
Nøglestørrelse: 36 mm

DIN 18216

Ankerplade 20,0 — 1,7 — **581425000**

Ankerplatte 20,0

Galvaniseret

DIN 18216

	[kg]	Artikel nr.
Super gigant møtrik 20,0 B Superplatte 20,0 B Galvaniseret Højde: 7 cm Diameter: 14 cm Nøglestørrelse: 34 mm	2,0	**581424000** DIN 18216
Beskyttelseskappe 15,0/20,0 Schutzkappe 15,0/20,0 Gul Længde: 6 cm Diameter: 6,7 cm	0,03	**581858000**
Framax kombimøtrik 20,0 Framax-Kombimutter 20,0 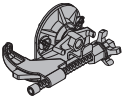 Galvaniseret Bredde: 27 cm	6,1	**588683000**
Framax ankermøtrik 20,0 Framax-Ankermutter 20,0 Galvaniseret Bredde: 19 cm	3,6	**588687000**
Top100 tec ankermøtrik 20,0 Top100 tec-Ankermutter 20,0 Galvaniseret Højde: 25 cm	4,8	**586934000**

	[kg]	Artikel nr.
Ankerhoved 20,0 Ankerkopf 20,0 Galvaniseret Længde: 140 cm Diameter: 5 cm Nøglestørrelse: 41 mm	5,6	**581435000** DIN 18216
Tætningskappe 20,0 Dichtungshülse 20,0 Grå Længde: 16 cm Diameter: 5 cm	0,03	**581441000**
Vandspærre 20,0 Wasserstopp 20,0 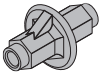 Ubehandlet Længde: 14 cm	1,3	**581467000**
Universal klatrekonus 20,0 2G Universal-Kletterkonus 20,0 2G Galvaniseret Grøn Længde: 12,8 cm Diameter: 5,3 cm	1,2	**581442500**
Safety Ruler SK Safety Ruler SK Længde: 18 cm	0,02	**581439000**

		[kg]	Artikel nr.
Konus skrue M30 SW50 7cm Konusschraube M30 SW50 7cm 	Grøn Længde: 10 cm Diameter: 7 cm Nøglestørrelse: 50 mm	0,88	**581444500**
Konus skrue B 7cm Konusschraube B 7cm 	rød Længde: 10 cm Diameter: 7 cm Nøglestørrelse: 50 mm	0,86	**581444000**
Tætningskappe K 20,0 Dichtungshülse K 20,0 	Grøn Længde: 12 cm Diameter: 6 cm	0,03	**581443000**
Positionsplade M30 Vorlaufscheibe M30 	Galvaniseret Diameter: 9 cm	0,25	**581975000**
Positionsklemme M30 Vorlaufklemme M30 	Galvaniseret Diameter: 4 cm	0,19	**581833000**
Bølge anker 20,0 Wellenanker 20,0 	Ubehandlet Længde: 76 cm	2,0	**581450000**

	[kg]	Artikel nr.
Bjerganker 20,0 Felsanker-Spreizeinheit 20,0 Galvaniseret Længde: 11,9 cm Diameter: 5,7 cm Følg monteringsvejledningen!	1,3	**581468000**
Stop anker 20,0 D17 Sperranker 20,0 D17 Ubehandlet	0,93	**581480000**
Stop anker 20,0 D20 Sperranker 20,0 D20 Ubehandlet	1,0	**581475000**
Stop anker 20,0 C40 Sperranker 20,0 C40 Ubehandlet	1,2	**581458000**
Stop anker 20,0 C17 Sperranker 20,0 C17 Ubehandlet	0,62	**581457000**
Stop anker 20,0 D11 Sperranker 20,0 D11 Ubehandlet	0,88	**581456000**

	[kg]	Artikel nr.
Låsemøtrik 20,0 Lösemutter 20,0 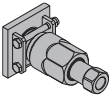 Galvaniseret Længde: 22 cm Følg monteringsvejledningen!	5,9	**581428000**
Stop anker tosidig 20,0 M19 Sperranker beidseitig 20,0 M19 Ubehandlet Speciallængder kan bestilles under specialart. nr. 580100000 med angivelse af betegnelse og den ønskede længde i mm.	0,98	**581459000**
Forbindelsesmuffe 20,0 Verbindungsmuffe 20,0 Ubehandlet Længde: 15 cm Nøglestørrelse: 36 mm	0,94	**581421000** DIN 18216
Forbindelsesløs 20,0 Verbindungssicherung 20,0 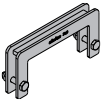 Galvaniseret Rød pulverlakeret Længde: 20,8 cm	1,0	**581811000**
Svejsbar muffe 20,0 Anschweißmuffe 20,0 Ubehandlet Længde: 8 cm Diameter: 4 cm Følg monteringsvejledningen!	0,55	**581474000**

	[kg]	Artikel nr.
Positionskonus for matrice beton MF 20,0 Sichtbetonvorlauf MF 20,0 Galvaniseret Længde: 12,6 cm Diameter: 5,3 cm	1,3	**581469000**
Ankerhulsbeskyttelskappe 20,0 Ankerlochschutz 20,0 Galvaniseret Længde: 7,5 cm Bredde: 4,3 cm	0,11	**586931000**
Fiberbetonrør 27mm 1,25m Faserbetonrohr 27mm 1,25m	2,6	**581472000**
Fiberbetonprop 27mm **Fiberbetonprop 35mm** **Fiberbetonprop 40mm** Faserbetonstopfen Grå	0,03 0,11 0,14	**581473000** **588923000** **588924000**
Plastafstandsrør 26mm 2,00m Kunststoffrohr 26mm 2,00m PVC Grå Diameter: 3,1 cm	0,59	**581463000**

	[kg]	Artikel nr.
Universal konus 26mm Universal-Konus 26mm Grå Diameter: 5 cm	0,008	**581464000**
Prop 26mm Verschlussstopfen 26mm PE Grå	0,006	**581465000**
Konus nøgle 20,0 Konusschlüssel 20,0 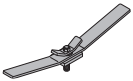 Galvaniseret Længde: 57 cm	3,5	**581471000**
Universal konus nøgle 15,0/20,0 Universal-Konusschlüssel 15,0/20,0 Medfølger:	0,90	**581448000**
(A) **Safety Ruler SK** Længde: 18 cm Galvaniseret Nøglestørrelse: 50 mm	0,02	**581439000**
Ankerstav nøgle 15,0/20,0 Ankerstabschlüssel 15,0/20,0 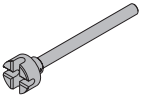 Galvaniseret	1,8	**580594000**

	[kg]	Artikel nr.
Prop 32mm Verschlussstopfen 32mm Grå	0,007	**581462000**
Ankerholder 20,0 Ankerhalter 20,0 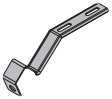 Ubehandlet	0,43	**581427000**
Ankerpunktskonus 20,0 Freistellkonus 20,0 Sort Gul Længde: 20,6 cm Diameter: 7 cm Følg monteringsvejledningen!	0,49	**581866000**
Konus aftræksværktøj Lösewerkzeug Freistellkonus Galvaniseret Længde: 10,7 cm Nøglestørrelse: 24 mm	0,67	**581864000**
Betonkonus 52mm Betonkonus 52mm Grå	0,19	**581939000**

	[kg]	Artikel nr.
Nedspændingsnøgle 300kN Vorspanngerät 300kN Galvaniseret 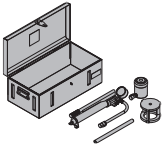	32,0	**581815000**
Ankerlastmåler 300kN Ankerlastanzeigegerät 300kN Galvaniseret 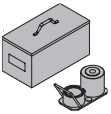	12,8	**581834500**
Ringnøgle 70 Schlag-Ringschlüssel 70 Længde: 32 cm 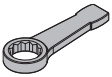	2,6	**581429000**

	[kg]	Artikel nr.

System-emballage

	[kg]	Artikel nr.
Doka multi transport box 1,20x0,80m Doka-Mehrwegcontainer 1,20x0,80m Galvaniseret Højde: 78 cm	70,0	**583011000**
Multi transport box skillevæg 0,80m	3,7	**583018000**
Multi transport box skillevæg 1,20m Mehrwegcontainer Unterteilung Ståldele galvaniseret Trædele gul laseret	5,5	**583017000**
Doka multi transport box 1,20x0,80x0,41m Doka-Mehrwegcontainer 1,20x0,80x0,41m Galvaniseret	42,5	**583009000**

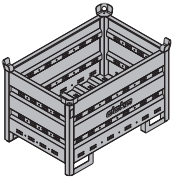

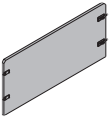

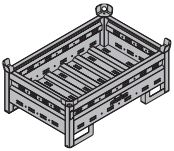

	[kg]	Artikel nr.
Doka transport barelle 1,55x0,85m Doka-Stapelpalette 1,55x0,85m Galvaniseret Højde: 77 cm	41,0	**586151000**
Doka transport barelle 1,20x0,80m Doka-Stapelpalette 1,20x0,80m Galvaniseret Højde: 77 cm	38,0	**583016000**
Doka transport barelle for smådele Doka-Kleinteilebox Trædele gul laseret Ståldele galvaniseret Længde: 154 cm Bredde: 83 cm Højde: 77 cm	106,4	**583010000**

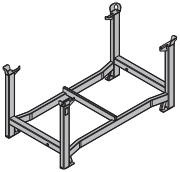

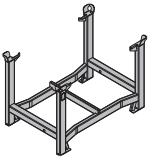

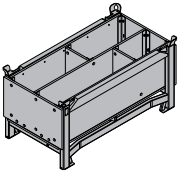

	[kg]	Artikel nr.
Doka gitterbox 1,70x0,80m Doka-Gitterbox 1,70x0,80m Galvaniseret Højde: 113 cm 	87,0	**583012000**
Hjulsæt for transport barelle B Anklemm-Radsatz B Blå lakeret 	33,6	**586168000**
Hjulsæt til påmontering Aufsteck-Radsatz Galvaniseret 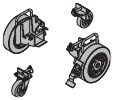	27,3	**586525000**
Dokadek kassette barelle 0,81x2,44m Dokadek-Elementpalette 0,81x2,44m Galvaniseret Højde: 26 cm 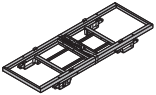	66,0	**586524000**

	[kg]	Artikel nr.
Dokadek kassette barelle 1,22x2,44m Dokadek-Elementpalette 1,22x2,44m 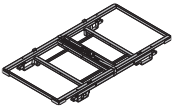 Galvaniseret Højde: 26 cm	75,0	**586523000**
Dokadek udfyldningsdrager barelle Dokadek-Ausgleichsträgerpalette 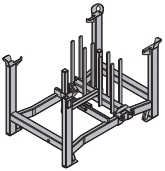 Galvaniseret Længde: 119 cm Bredde: 79 cm Højde: 81 cm	62,0	**586528000**
Frami barelle 1,20m Frami-Palette 1,20m 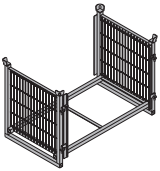 Galvaniseret Længde: 138 cm Bredde: 100 cm Højde: 114 cm	66,0	**588478000**

	[kg]	Artikel nr.
Frami barelle 1,50m Frami-Palette 1,50m 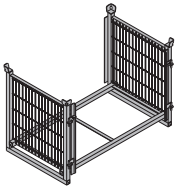 Galvaniseret Længde: 168 cm Bredde: 100 cm Højde: 114 cm	69,0	**588476000**
Staxo 40 barelle 1,80m Staxo 40-Palette 1,80m 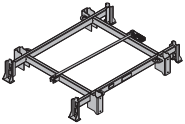 Galvaniseret Længde: 169 cm Bredde: 134 cm Højde: 27 cm	47,0	**582237000**
Staxo 40 barelle 1,20/0,90m Staxo 40-Palette 1,20/0,90m 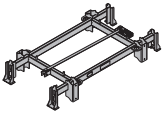 Galvaniseret Længde: 169 cm Bredde: 91 cm Højde: 27 cm	38,5	**582238000**
Barelle for plastform konsol M Palette für Bühnenkonsolen M 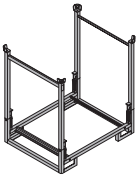 Galvaniseret Længde: 146 cm Bredde: 115 cm Højde: 156 cm	74,9	**580549000**

	[kg]	Artikel nr.
Doka tårnramme barelle Doka-Traggerüstpalette 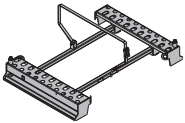 Galvaniseret Længde: 180 cm Bredde: 120 cm Højde: 29 cm	64,6	**582783000**
Dokamatic dækbordsramme barelle 2,15x1,60m Dokamatic-Tischrahmenpalette 2,15x1,60m 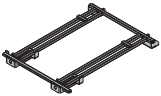 Galvaniseret	85,0	**586225000**
Træpalle 1,22x1,60m (HT) **Træpalle 0,80x1,60m (HT)** Holzpalette (DB, HT) 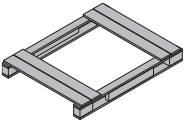 Højde: 18 cm	24,0 20,0	**176139000** **176140000**

[kg]	Artikel nr.

Kassetteforskalling Framax Xlife plus

	[kg]	Artikel nr.
Framax Xlife plus kassette 2,70x3,30m	521,5	**589290600**
Framax Xlife plus kassette 1,35x3,30m	273,0	**589291600**
Framax Xlife plus kassette 0,90x3,30m	196,6	**589292600**
Framax Xlife plus kassette 0,75x3,30m	174,7	**589293600**
Framax Xlife plus kassette 0,60x3,30m	137,7	**589294600**
Framax Xlife plus kassette 0,45x3,30m	114,5	**589295600**
Framax Xlife plus kassette 0,30x3,30m	91,5	**589296600**

Galvaniseret

Grå pulverlakeret

Specialstørrelser på anmodning!

Framax Xlife plus kassette 2,70x3,00m	480,0	**589350000**
Framax Xlife plus kassette 1,35x3,00m	252,0	**589352000**
Framax Xlife plus kassette 0,90x3,00m	182,3	**589353000**
Framax Xlife plus kassette 0,75x3,00m	158,6	**589354000**
Framax Xlife plus kassette 0,60x3,00m	119,8	**589355000**
Framax Xlife plus kassette 0,45x3,00m	98,5	**589358000**
Framax Xlife plus kassette 0,30x3,00m	77,0	**589359000**

Galvaniseret

Grå pulverlakeret

Specialstørrelser på anmodning!

	[kg]	Artikel nr.
Framax Xlife plus kassette 2,70x2,70m	435,5	**589260600**
Framax Xlife plus kassette 1,35x2,70m	222,5	**589261600**
Framax Xlife plus kassette 0,90x2,70m	163,7	**589262600**
Framax Xlife plus kassette 0,75x2,70m	145,0	**589263600**
Framax Xlife plus kassette 0,60x2,70m	110,1	**589264600**
Framax Xlife plus kassette 0,45x2,70m	90,5	**589265600**
Framax Xlife plus kassette 0,30x2,70m	67,5	**589266600**

Galvaniseret

Grå pulverlakeret

Specialstørrelser på anmodning!

Framax Xlife plus kassette 1,35x1,35m	114,0	**589267600**
Framax Xlife plus kassette 0,90x1,35m	78,3	**589268000**
Framax Xlife plus kassette 0,75x1,35m	71,0	**589269000**
Framax Xlife plus kassette 0,60x1,35m	57,5	**589270000**
Framax Xlife plus kassette 0,45x1,35m	46,0	**589271000**
Framax Xlife plus kassette 0,30x1,35m	35,5	**589272000**

Galvaniseret

Grå pulverlakeret

Specialstørrelser på anmodning!

	[kg]	Artikel nr.
Framax Xlife plus kassette 0,90x0,60m	42,8	**589313000**
Framax Xlife plus kassette 0,75x0,60m	38,8	**589314000**
Framax Xlife plus kassette 0,60x0,60m	33,0	**589315000**
Framax Xlife plus kassette 0,55x0,60m	27,5	**589336000**
Framax Xlife plus kassette 0,50x0,60m	27,4	**589337000**
Framax Xlife plus kassette 0,45x0,60m	24,5	**589316000**
Framax Xlife plus kassette 0,30x0,60m	18,4	**589317000**

Galvaniseret

Grå pulverlakeret

Specialstørrelser på anmodning!

Framax Xlife plus rammeprop 32mm NG Framax Xlife plus-Ankerstopfen 32mm NG	0,004	**589280500**

Sort

Diameter: 3,5 cm

Framax Xlife universalkassette 0,90x3,30m	182,6	**588228500**
Framax Xlife universalkassette 0,90x2,70m	148,0	**588122500**
Framax Xlife universalkassette 0,90x1,35m	79,3	**588124500**

Galvaniseret, pulverlakeret

Kanter blå markeret

	[kg]	Artikel nr.
Framax Xlife indvendigt hjørne 3,30m	117,9	**588229500**
Framax Xlife indvendigt hjørne 2,70m	97,0	**588130500**
Framax Xlife indvendigt hjørne 1,35m	51,2	**588132500**

Framax Xlife-Innenecke

Galvaniseret, pulverlakeret

Framax Xlife plus ind. hjørne 30/30cm 3,30m	123,0	**589299600**
Framax Xlife plus ind. hjørne 30/30cm 3,00m	102,0	**589360000**
Framax Xlife plus ind. hjørne 30/30cm 2,70m	95,5	**589239600**
Framax Xlife plus ind. hjørne 30/30cm 1,35m	53,3	**589240600**
Framax Xlife plus ind. hjørne 30/30cm 0,60m	26,4	**589318000**

Framax Xlife plus-Innenecke 30/30cm

Galvaniseret

Grå pulverlakeret

	[kg]	Artikel nr.
Framax Xlife plus udven. hjørne 10/10cm 3,30m	87,4	**589310000**
Framax Xlife plus udven. hjørne 10/10cm 3,00m	81,5	**589361000**
Framax Xlife plus udven. hjørne 10/10cm 2,70m	72,5	**589311000**
Framax Xlife plus udven. hjørne 10/10cm 1,35m	39,5	**589312000**
Framax Xlife plus udven. hjørne 10/10cm 0,60m	19,8	**589320000**

Framax Xlife plus-Außenecke 10/10cm

Galvaniseret, pulverlakeret

Framax udvendigt hjørne 3,30m	58,0	**588227000**
Framax udvendigt hjørne 3,00m	52,2	**588964500**
Framax udvendigt hjørne 2,70m	47,0	**588126000**
Framax udvendigt hjørne 1,35m	23,5	**588128000**
Framax udvendigt hjørne 0,60m	11,1	**589319000**

Framax-Außenecke

Galvaniseret

Framax variabel indvendigt hj. I galv. 2,70m	105,8	**588136500**
Framax variabel indvendigt hj. I galv. 1,35m	57,2	**588137500**
Framax variabel indvendigt hj. I galv. 3,30m	129,2	**588610500**

Framax-Scharnierecke I

Galvaniseret, pulverlakeret

	[kg]	Artikel nr.
Framax variabel udvendigt hj. A galv. 3,30m	64,0	**588975000**
Framax variabel udvendigt hj. A galv. 2,70m	52,8	**588942000**
Framax variabel udvendigt hj. A galv. 1,35m	27,5	**588943000**
Framax-Scharnierecke A verzinkt		
Galvaniseret, pulverlakeret		

Framax afforskalling hjørne I 2,70m	171,0	**588675000**
Framax afforskalling hjørne I 1,35m	90,0	**588614000**
Framax afforskalling hjørne I 3,30m	209,9	**588676000**
Framax-Ausschalecke I		
Galvaniseret, pulverlakeret		

Framax afforskalling spindel I	3,2	**588618000**
Framax-Ausschalspindel I		
Galvaniseret		
Højde: 25 cm		

Framax afforskallingsspindel I med skralle	5,5	**588653000**
Framax-Ausschalspindel I mit Ratsche		
Galvaniseret		
Højde: 24,8 cm		

	[kg]	Artikel nr.
Forlængersæt Framax afforskallingsspindel I Erweiterungsset Framax-Ausschalspindel I Galvaniseret Højde: 2,5 cm	0,89	**588947000**
Afspændeværktøj Framax afforskallingssp. I Lösewerkzeug Framax-Ausschalspindel I Galvaniseret Højde: 27,5 cm	4,0	**588948000**
Framax afforskallingscylinder I NG2 Framax-Ausschalzylinder I NG2 Gul lakeret Bredde: 16 cm Højde: 45,2 cm Følg driftsvejledningen!	30,0	**588980500** CE
Framax afforskallingscylinder I Framax-Ausschalzylinder I Gul lakeret Bredde: 16 cm Højde: 45,2 cm Følg driftsvejledningen!	29,0	**588980000** CE

	[kg]	Artikel nr.
Adapter til Framax afforskallingshjørne I Adapter Framax-Ausschalecke I Galvaniseret 	3,0	**588989000**
Fikseringsenhed til Framax afforskall. I Fixiereinheit Framax-Ausschalecke I Galvaniseret 	5,3	**588990000**
Hydraulisk enhed Framax V4 Hydraulikaggregat Framax V4 Gul lakeret Længde: 30 cm Bredde: 26 cm Højde: 48 cm Følg driftsvejledningen!	20,5	**588981000** CE
Koblingsadapter B Framax afforskallingscyl. I Kupplungsadapter B Framax-Ausschalzylinder I Længde: 27 cm 	2,0	**588982500**
Hydraulikslangepar til aff.cylinder 5,00m Hydraulikschlauchpaar Ausschalzylinder 5,00m 	5,2	**588983000**

	[kg]	Artikel nr.
Framax kviklås RU Framax-Schnellspanner RU Galvaniseret Længde: 20 cm	3,3	**588153400**
Framax uni kviklås Framax-Uni-Spanner 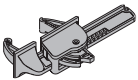 Galvaniseret Længde: 40 cm	5,8	**588169000**
Framax kviklås variabel Framax-Ausgleichsspanner 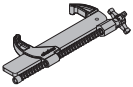 Galvaniseret Længde: 48 cm	5,3	**588168000**
Framax ankerstyr Framax-Ankerhaltewinkel Blå lakeret Bredde: 9 cm Højde: 13 cm	1,4	**588188000**
Framax endeskotsanker 15-45cm **Framax endeskotsanker 15-75cm** Framax-Stirnabschalzwinge 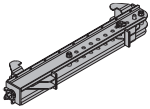 Galvaniseret	15,0 20,6	**588940000** **588941000**

	[kg]	Artikel nr.
Framax skrueklemme 10-16cm Framax-Universalverbinder 10-16cm Galvaniseret Længde: 26 cm	0,60	**588158000**
Framax skrueklemme 10-25cm Framax-Universalverbinder 10-25cm Galvaniseret Længde: 36 cm	0,69	**583002000**
Stjernemøtrik 15,0 G Sternmutter 15,0 G Galvaniseret Bredde: 10 cm Højde: 5 cm Nøglestørrelse: 26 mm	0,43	**587544000**
Framax skotanker Framax-Stirnanker Galvaniseret Længde: 29 cm	1,5	**588143000**
Forbindelsesmuffe 15,0 Verbindungsmuffe 15,0 Ubehandlet Længde: 10,5 cm Diameter: 3,2 cm	0,49	**581981000** DIN 18216

	[kg]	Artikel nr.
Framax ankerprofil 0,60m **Framax ankerprofil 0,90m** **Framax ankerprofil 1,50m** Framax-Klemmschiene Blå lakeret 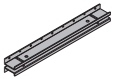	6,6 10,6 16,8	**588689000** **588150000** **588148000**
Framax hjørneprofil Framax-Eckklemmschiene Blå lakeret Benlængde: 60 cm 	12,8	**588151000**
Framax spændklemme Framax-Spannklemme Galvaniseret Længde: 21 cm 	1,5	**588152000**
Framax kile R Framax-Spannkeil R Galvaniseret Højde: 11 cm 	0,20	**588155000**
Framax dorn RA 7,5 Framax-Keilbolzen RA 7,5 Galvaniseret Længde: 15 cm 	0,34	**588159000**

	[kg]	Artikel nr.
Framax basisanker 15-40cm Længde: 72 - 81 cm	4,2	**588969000**
Framax basisanker 15-100cm Længde: 131 - 141 cm	6,1	**588970000**
Framax-Kopfanker Galvaniseret, pulverlakeret		
Framax trykplade 6/15 Framax-Druckplatte 6/15 Galvaniseret	0,80	**588183000**
Super gigant møtrik 15,0 Superplatte 15,0 Galvaniseret Højde: 6 cm Diameter: 12 cm Nøglestørrelse: 27 mm	1,1	**581966000** DIN 18216
Framax bundbeslag Framax-Bodenhalter Galvaniseret Længde: 17,6 cm Bredde: 7,7 cm	0,87	**588628000**
Ophængsstøttevinkel vægform Auflagewinkel Wandschalung Galvaniseret Længde: 15,8 cm Bredde: 12 cm Højde: 28 cm	6,6	**588967000**

	[kg]	Artikel nr.
Formstøtte 340 IB Elementstütze 340 IB bestående af:	24,3	**580365000**
(A) **Vægstøtte 340 IB** Galvaniseret Længde: 190,8 - 341,8 cm	16,7	**588696000**
(B) **Formstøtte 120 IB** Galvaniseret Længde: 81,5 - 130,6 cm	7,6	**588248500**

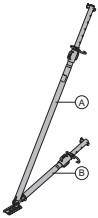

Galvaniseret

Leveringstilstand: klappet sammen

	[kg]	Artikel nr.
Formstøtte 540 IB Elementstütze 540 IB bestående af:	41,4	**580366000**
(A) **Vægstøtte 540 IB** Galvaniseret Længde: 310,5 - 549,2 cm	30,7	**588697000**
(B) **Formstøtte 220 IB** Galvaniseret Længde: 172,5 - 221,1 cm	10,9	**588251500**

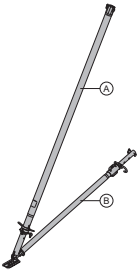

Galvaniseret

Leveringstilstand: klappet sammen

	[kg]	Artikel nr.
Eurex 60 550 Eurex 60 550 afhængigt af længden, bestående af:		
(A) **Vægstøtte Eurex 60 550** Blå pulverlakeret Aluminium Længde: 343 - 553 cm	42,5	**582658000**
(B) **Forlængelse Eurex 60 2,00m** Blå pulverlakeret Aluminium Længde: 250 cm	21,3	**582651000**
(C) **Koblingsstykke Eurex 60** Aluminium Længde: 100 cm Diameter: 12,8 cm	8,6	**582652000**
(D) **Forbindelsesstykke Eurex 60 IB** Galvaniseret Længde: 15 cm Bredde: 15 cm Højde: 30 cm	4,2	**582657500**
(E) **Vægstøtte Eurex 60 fodbeslag EB** Galvaniseret Længde: 31 cm Bredde: 12 cm Højde: 33 cm	8,0	**582660500**
(F) **Formstøtte 540 Eurex 60 IB** Galvaniseret Længde: 303,5 - 542,2 cm	27,8	**582659500**

	[kg]	Artikel nr.
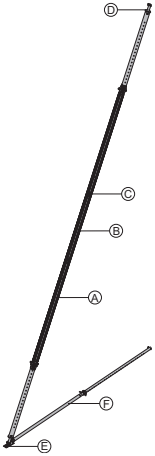 Leveringstilstand: enkeltdele		
Formstøttehoved EB stor Stützenkopf EB Galvaniseret Længde: 40,8 cm Bredde: 11,8 cm Højde: 17,6 cm	3,1	**588244500**
Universal værktøj Universal-Lösewerkzeug 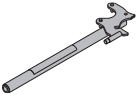 Galvaniseret Længde: 75,5 cm	3,7	**582768000**

	[kg]	Artikel nr.
Doka expres anker 16x125mm Doka-Expressanker 16x125mm Galvaniseret Længde: 18 cm Følg monteringsvejledningen!	0,31	**588631000**
Doka fjeder 16mm Doka-Coil 16mm Galvaniseret Diameter: 1,6 cm	0,009	**588633000**
Framax stilladskonsol 90 Framax-Konsole 90 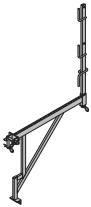 Galvaniseret Længde: 103 cm Højde: 185 cm Leveringstilstand: gelænder vedlagt	12,5	**588167000**
Framax stilladskonsol 90 EP Framax-Konsole 90 EP Galvaniseret Længde: 103 cm Højde: 84 cm	9,0	**588979000**

	[kg]	Artikel nr.
Rækværk 1,00m Geländer 1,00m Galvaniseret Længde: 124 cm	3,8	**584335000**
Konsol adapter XP FRR 50/30 Konsolenadapter XP FRR 50/30 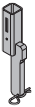 Galvaniseret Højde: 32 cm	2,4	**586486000**
Stilladsrør vinkelbeslag Gerüstrohranschluss Galvaniseret Højde: 7 cm	0,27	**584375000**

	[kg]	Artikel nr.
Stilladsrør 48,3mm 0,50m	1,7	**682026000**
Stilladsrør 48,3mm 1,00m	3,6	**682014000**
Stilladsrør 48,3mm 1,50m	5,4	**682015000**
Stilladsrør 48,3mm 2,00m	7,2	**682016000**
Stilladsrør 48,3mm 2,50m	9,0	**682017000**
Stilladsrør 48,3mm 3,00m	10,8	**682018000**
Stilladsrør 48,3mm 3,50m	12,6	**682019000**
Stilladsrør 48,3mm 4,00m	14,4	**682021000**
Stilladsrør 48,3mm 4,50m	16,2	**682022000**
Stilladsrør 48,3mm 5,00m	18,0	**682023000**
Stilladsrør 48,3mm 5,50m	19,8	**682024000**
Stilladsrør 48,3mm 6,00m	21,6	**682025000**
Stilladsrør 48,3mm .....m	3,6	**682001000**

Gerüstrohr 48,3mm

Galvaniseret

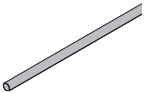

Halvkobling med bolt 48mm 50	0,84	**682002000**

Anschraubkupplung 48mm 50

Galvaniseret

Nøglestørrelse: 22 mm

Følg monteringsvejledningen!

Xsafe plus løft-adapter Framax	6,6	**586436000**

Xsafe plus-Umsetzadapter Framax

Galvaniseret

Højde: 51,4 cm

	[kg]	Artikel nr.
Xsafe plus platform 2,70m Xsafe plus-Bühne 2,70m 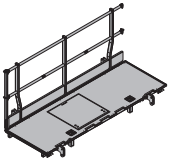 Ståldele galvaniseret Trædele gul laseret Højde: 136 cm Leveringstilstand: klappet sammen	151,7	**586404000**
Xsafe plus platform 1,35m Xsafe plus-Bühne 1,35m Ståldele galvaniseret Trædele gul laseret Højde: 136 cm Leveringstilstand: klappet sammen	95,3	**586408000**
Framax adapter XP Framax-Adapter XP 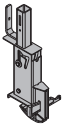 Galvaniseret Højde: 56 cm	8,0	**586475000**
Gelændertvinge XP 40cm Geländerzwinge XP 40cm Galvaniseret Højde: 73 cm	7,7	**586456000**

	[kg]	Artikel nr.
Gelænderstolpe XP 1,20m Geländersteher XP 1,20m Galvaniseret Højde: 118 cm	4,1	**586460000**
Fodbrædtholder XP 1,20m Fußwehrhalter XP 1,20m Galvaniseret Højde: 21 cm	0,64	**586461000**
Gelænderstolpe XP 0,60m Geländersteher XP 0,60m Galvaniseret Højde: 68 cm	5,0	**586462000**
Fodbrædtholder XP 0,60m Fußwehrhalter XP 0,60m Galvaniseret Højde: 21 cm	0,77	**586463000**

	[kg]	Artikel nr.
Sikringsgitter XP 2,70x1,20m	22,2	**586450000**
Sikringsgitter XP 2,50x1,20m	20,5	**586451000**
Sikringsgitter XP 2,00x1,20m	17,4	**586452000**
Sikringsgitter XP 1,20x1,20m	12,0	**586453000**
Schutzgitter XP		
Galvaniseret		

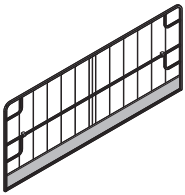

Sikringsgitter XP 2,70x0,60m	10,1	**586466000**
Sikringsgitter XP 2,50x0,60m	9,5	**586472000**
Sikringsgitter XP 2,00x0,60m	8,0	**586473000**
Sikringsgitter XP 1,20x0,60m	5,0	**586491000**
Schutzgitter XP		
Galvaniseret		

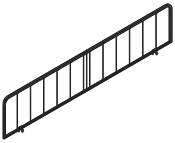

Velcro fastgørelse 30x380mm	0,02	**586470000**
Klettverschluss 30x380mm		
Gul		

	[kg]	Artikel nr.
Rækværks tvinge S Schutzgeländerzwinge S Galvaniseret Højde: 123 - 171 cm	11,5	**580470000**
Rækværks holder 1,10m Schutzgeländer 1,10m Galvaniseret Højde: 134 cm	5,5	**584384000**
Endegelænder T Seitenschutzgeländer T 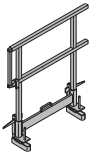 Galvaniseret Længde: 115 - 175 cm Højde: 112 cm	29,1	**580488000**
Framax krankrog Framax-Umsetzbügel Galvaniseret Højde: 22 cm Følg driftsvejledningen!	10,6	**588149000** CE

	[kg]	Artikel nr.
Framax krankrog 20kN Framax-Umsetzbügel 20kN 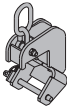 Galvaniseret Højde: 30 cm Følg driftsvejledningen!	12,8	**588526000** CE
Framax Xlife plus stabelkonus Framax Xlife plus-Stapelkonus Blå Diameter: 8 cm	0,03	**589285000**
Framax Xlife plus stabelkonus I Framax Xlife plus-Stapelkonus I Sort Diameter: 8 cm	0,03	**589286000**
Doka løftekæde 4-vejs 3,20m Doka-Vierstrangkette 3,20m Følg driftsvejledningen!	15,0	**588620000** CE
Framax transportbolt Framax-Transportbolzen Følg driftsvejledningen!	1,9	**588621000** CE

	[kg]	Artikel nr.
Framax transportkæde Framax-Transportgehänge Galvaniseret Følg driftsvejledningen!	13,3	**588232000**
Dokamatic transport båndstrop 13,00m Dokamatic-Umsetzgurt 13,00m Grøn Følg driftsvejledningen!	10,5	**586231000**
Framax passtykke 2x12cm 2,70m	3,1	**176020000**
Framax passtykke 3x12cm 2,70m	4,7	**176022000**
Framax passtykke 5x12cm 2,70m	7,8	**176024000**
Framax passtykke 10x12cm 2,70m	15,5	**176026000**
Framax passtykke 2x12cm 3,30m	3,8	**176021000**
Framax passtykke 3x12cm 3,30m	5,7	**176023000**
Framax passtykke 5x12cm 3,30m	9,5	**176025000**
Framax passtykke 10x12cm 3,30m Framax-Passholz Gul laseret	19,0	**176027000**

	[kg]	Artikel nr.
Framax træprofil 21mm 2,70m	8,0	**176010000**
Framax træprofil 18mm 2,70m	8,4	**176119000**
Framax træprofil 21mm 3,30m	9,8	**176011000**
Framax træprofil 18mm 3,30m	10,2	**176120000**
Framax-Profilholz		
Gul laseret		

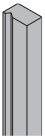

Framax afforskallingstræ 10x12cm 2,85m	16,4	**176008000**
Framax afforskallingstræ 10x12cm 3,45m	19,9	**176014000**
Framax-Ausschalholz		
Gul laseret		

Framax trekant liste 2,70m	0,38	**588170000**
Framax-Dreikantleiste 2,70m		

Framax ende 3-kant liste 2,70m	1,7	**588129000**
Framax ende 3-kant liste 3,30m	2,0	**588949000**
Framax-Stirndreikantleiste		
Grå		

Rammeprop R20/25	0,003	**588180000**
Kombi-Ankerstopfen R20/25		
Blå		
Diameter: 3 cm		

	[kg]	Artikel nr.
Framax finérprop R24,5 Framax-Abdeckstopfen R24,5 Gul Diameter: 2 cm	0,003	**588181000**
Framax afforskallingsværktøj Framax-Ausschalwerkzeug Galvaniseret Længde: 110 cm	5,5	**589235000**
Framax teleskopisk montagestang Framax-Teleskop-Montagestange Aluminium Længde: 230 - 400 cm	4,5	**588651000**
Framax montagestang Framax-Montagestange Galvaniseret Længde: 193 cm	4,2	**588678000**

	[kg]	Artikel nr.
Framax Xlife plus ankerhulsrenser Framax Xlife plus-Ankerhülsenreiniger Blå lakeret Længde: 16,6 cm	0,85	**589328000**
Finerskraber dobbelt Xlife 100/150mm 1,40m Doppelschaber Xlife 100/150mm 1,40m	2,8	**588674000**

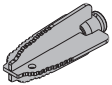

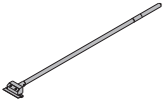

Ankersystem Framax Xlife plus 20,0

Framax Xlife plus anker 20,0 15-30cm Længde: 70 cm	5,0	**589277000**
Framax Xlife plus anker 20,0 25-40cm Længde: 80 cm	5,4	**589278000**
Framax Xlife plus anker 20,0 45-60cm Længde: 100 cm	6,2	**589298000**
Framax Xlife plus-Anker 20,0 Galvaniseret		

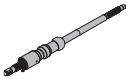

Framax Xlife plus ankerstav 20,0 45-60cm	4,0	**589326000**
Framax Xlife plus ankerstav 20,0 15-30cm	2,7	**589324000**
Framax Xlife plus ankerstav 20,0 25-40cm	3,1	**589325000**
Framax Xlife plus-Ankerstab 20,0 Galvaniseret		

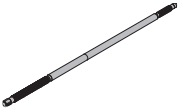

	[kg]	Artikel nr.
Framax Xlife plus ankermøtrik l 20,0 Framax Xlife plus-Ankermutter l 20,0 Længde: 12 cm 	1,2	**589216500**
Framax Xlife plus parkeringsbolt Framax Xlife plus-Parkbolzen Galvaniseret Længde: 20 cm 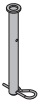	0,42	**589327000**
Framax Xlife plus distance sikring NG Framax Xlife plus-Distanzsicherung NG Galvaniseret Højde: 22 cm Nøglestørrelse: 24 mm 	1,3	**589217500**
Framax Xlife plus reducerstykke l 20,0 Framax Xlife plus-Reduzierstück l 20,0 Galvaniseret Længde: 12,5 cm 	0,56	**589329000**
Framax Xlife plus skruenøgle 1/2" SW24 L Framax Xlife plus-Knarre 1/2" SW24 L Længde: 30 cm 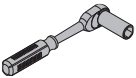	0,92	**589221000**

	[kg]	Artikel nr.
Framax Xlife plus skruenøgle 3/4" SW24 Framax Xlife plus-Knarre 3/4" SW24 Længde: 100 cm 	4,4	**589220000**
Framax Xlife plus-kon for matrice beton 87mm Framax Xlife plus-Sichtbetonkonus 87mm Blå 	0,09	**589282000**
Tætningsskive 20/43 20,0/26,5 Dichtscheibe 20/43 20,0/26,5 Sort 	0,002	**581836000**
Framax Xlife plus konus nøgle Framax Xlife plus-Konusschlüssel Galvaniseret Længde: 5,5 cm 	0,28	**589284000**
Framax Xlife plus skrueprop 25mm Framax Xlife plus-Schraubstopfen 25mm EPDM, PA Sort Nøglestørrelse: 16 mm 	0,10	**589308000**
Framax Xlife plus prop 24mm Framax Xlife plus-Verschlussstopfen 24mm PE Grå 	0,005	**589219000**

	[kg]	Artikel nr.
Framax Xlife plus prop 24mm med hul Framax Xlife plus-Stopfen 24mm mit Loch PE Farveløs 	0,004	**589223000**
Framax Xlife plus prop 38mm Framax Xlife plus-Verschlussstopfen 38mm PE Grå 	0,006	**589288000**
Fiberbetonprop 24mm Faserbetonstopfen 24mm Grå 	0,02	**588922000**

Kassetteforskalling Framax Xlife

	[kg]	Artikel nr.
Framax Xlife kassette 1,35x3,30m	259,3	**588221500**
Framax Xlife kassette 0,90x3,30m	154,5	**588222500**
Framax Xlife kassette 0,60x3,30m	114,7	**588223500**
Framax Xlife kassette 0,45x3,30m	97,9	**588224500**
Framax Xlife kassette 0,30x3,30m	78,5	**588225500**
Framax Xlife kassette 1,35x2,70m	210,0	**588100500**
Framax Xlife kassette 0,90x2,70m	126,5	**588102500**
Framax Xlife kassette 0,60x2,70m	91,5	**588104500**
Framax Xlife kassette 0,45x2,70m	77,7	**588106500**
Framax Xlife kassette 0,30x2,70m	61,5	**588108500**
Framax Xlife kassette 1,35x1,35m	106,3	**588110500**
Framax Xlife kassette 0,90x1,35m	68,5	**588112500**
Framax Xlife kassette 0,60x1,35m	50,5	**588114500**
Framax Xlife kassette 0,45x1,35m	41,0	**588116500**
Framax Xlife kassette 0,30x1,35m	34,1	**588118500**

Framax Xlife-Element

Galvaniseret, pulverlakeret

Specialstørrelser på anmodning!

Framax Xlife kassette 2,70x2,70m	416,0	**588109500**
Framax Xlife kassette 2,70x3,30m	514,2	**588608500**

Framax Xlife-Element 2,70m

Galvaniseret, pulverlakeret

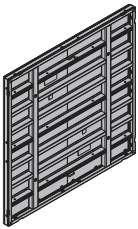

	[kg]	Artikel nr.
Framax Xlife universalkassette 0,90x3,30m	182,6	**588228500**
Framax Xlife universalkassette 0,90x2,70m	148,0	**588122500**
Framax Xlife universalkassette 0,90x1,35m	79,3	**588124500**

Framax Xlife-Uni-Element

Galvaniseret, pulverlakeret

Kanter blå markeret

Framax Xlife universalkassette 1,20x2,70m	225,8	**588601500**
Framax Xlife universalkassette 1,20x1,35m	116,7	**588603500**
Framax Xlife universalkassette 1,20x0,90m	91,5	**588604500**
Framax Xlife universalkassette 1,20x3,30m	276,7	**588671500**

Framax Xlife-Uni-Element

Galvaniseret, pulverlakeret

Kanter blå markeret

Framax Xlife indvendigt hjørne 3,30m	117,9	**588229500**
Framax Xlife indvendigt hjørne 2,70m	97,0	**588130500**
Framax Xlife indvendigt hjørne 1,35m	51,2	**588132500**

Framax Xlife-Innenecke

Galvaniseret, pulverlakeret

	[kg]	Artikel nr.
Framax udvendigt hjørne 2,70m	47,0	**588126000**
Framax udvendigt hjørne 1,35m	23,5	**588128000**
Framax udvendigt hjørne 0,60m	11,1	**589319000**
Framax udvendigt hjørne 3,30m	58,0	**588227000**
Framax-Außenecke		
Galvaniseret		

Framax variabel indvendigt hj. I galv. 2,70m	105,8	**588136500**
Framax variabel indvendigt hj. I galv. 1,35m	57,2	**588137500**
Framax variabel indvendigt hj. I galv. 3,30m	129,2	**588610500**
Framax-Scharnierecke I		
Galvaniseret, pulverlakeret		

Framax variabel udvendigt hj. A galv. 3,30m	64,0	**588975000**
Framax variabel udvendigt hj. A galv. 2,70m	52,8	**588942000**
Framax variabel udvendigt hj. A galv. 1,35m	27,5	**588943000**
Framax-Scharnierecke A verzinkt		
Galvaniseret, pulverlakeret		

	[kg]	Artikel nr.
Framax ankerprofil RD 0,40m Framax-Stahlwandriegel RD 0,40m Blå lakeret 	8,7	**588189000**
Framax afforskalling hjørne I 2,70m	171,0	**588675000**
Framax afforskalling hjørne I 1,35m	90,0	**588614000**
Framax afforskalling hjørne I 3,30m Framax-Ausschalecke I Galvaniseret, pulverlakeret 	209,9	**588676000**
Framax afforskalling spindel I Framax-Ausschalspindel I Galvaniseret Højde: 25 cm 	3,2	**588618000**
Framax afforskallingsspindel I med skralle Framax-Ausschalspindel I mit Ratsche Galvaniseret Højde: 24,8 cm 	5,5	**588653000**
Forlængersæt Framax afforskallingsspindel I Erweiterungsset Framax-Ausschalspindel I Galvaniseret Højde: 2,5 cm 	0,89	**588947000**

	[kg]	Artikel nr.
Afspændeværktøj Framax afforskallingssp. I Lösewerkzeug Framax-Ausschalspindel I Galvaniseret Højde: 27,5 cm	4,0	**588948000**
Framax afforskallingscylinder I NG2 Framax-Ausschalzylinder I NG2 Gul lakeret Bredde: 16 cm Højde: 45,2 cm Følg driftsvejledningen!	30,0	**588980500** CE
Framax afforskallingscylinder I Framax-Ausschalzylinder I Gul lakeret Bredde: 16 cm Højde: 45,2 cm Følg driftsvejledningen!	29,0	**588980000** CE
Adapter til Framax afforskallingshjørne I Adapter Framax-Ausschalecke I Galvaniseret	3,0	**588989000**

	[kg]	Artikel nr.
Fikseringsenhed til Framax afforskall. I Fixiereinheit Framax-Ausschalecke I Galvaniseret 	5,3	**588990000**
Hydraulisk enhed Framax V4 Hydraulikaggregat Framax V4 Gul lakeret Længde: 30 cm Bredde: 26 cm Højde: 48 cm Følg driftsvejledningen! 	20,5	**588981000** CE
Koblingsadapter B Framax afforskallingscyl. I Kupplungsadapter B Framax-Ausschalzylinder I Længde: 27 cm 	2,0	**588982500**
Hydraulikslangepar til aff.cylinder 5,00m Hydraulikschlauchpaar Ausschalzylinder 5,00m 	5,2	**588983000**
Framax kviklås RU Framax-Schnellspanner RU Galvaniseret Længde: 20 cm 	3,3	**588153400**

	[kg]	Artikel nr.
Framax uni kviklås Framax-Uni-Spanner Galvaniseret Længde: 40 cm	5,8	**588169000**
Framax kviklås variabel Framax-Ausgleichsspanner Galvaniseret Længde: 48 cm	5,3	**588168000**
Framax endeskotsanker 15-45cm **Framax endeskotsanker 15-75cm** Framax-Stirnabschalzwinge Galvaniseret	15,0 20,6	**588940000** **588941000**
Framax skrueklemme 10-16cm Framax-Universalverbinder 10-16cm Galvaniseret Længde: 26 cm	0,60	**588158000**
Framax skrueklemme 10-25cm Framax-Universalverbinder 10-25cm Galvaniseret Længde: 36 cm	0,69	**583002000**

		[kg]	Artikel nr.
Framax skotanker Framax-Stirnanker 	Galvaniseret Længde: 29 cm	1,5	**588143000**
Framax ankerprofil 0,60m **Framax ankerprofil 0,90m** **Framax ankerprofil 1,50m** Framax-Klemmschiene 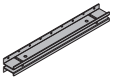	Blå lakeret	6,6 10,6 16,8	**588689000** **588150000** **588148000**
Framax hjørneprofil Framax-Eckklemmschiene 	Blå lakeret Benlængde: 60 cm	12,8	**588151000**
Framax spændklemme Framax-Spannklemme 	Galvaniseret Længde: 21 cm	1,5	**588152000**
Framax kile R Framax-Spannkeil R 	Galvaniseret Højde: 11 cm	0,20	**588155000**
Framax dorn RA 7,5 Framax-Keilbolzen RA 7,5 	Galvaniseret Længde: 15 cm	0,34	**588159000**

	[kg]	Artikel nr.
Framax basisanker 15-40cm Længde: 72 - 81 cm	4,2	**588969000**
Framax basisanker 15-100cm Længde: 131 - 141 cm	6,1	**588970000**
Framax-Kopfanker Galvaniseret, pulverlakeret		
Framax bundbeslag Framax-Bodenhalter Galvaniseret Længde: 17,6 cm Bredde: 7,7 cm	0,87	**588628000**
Ophængsstøttevinkel vægform Auflagewinkel Wandschalung Galvaniseret Længde: 15,8 cm Bredde: 12 cm Højde: 28 cm	6,6	**588967000**

	[kg]	Artikel nr.
Formstøtte 340 IB Elementstütze 340 IB	24,3	**580365000**
bestående af:		
(A) **Vægstøtte 340 IB** Galvaniseret Længde: 190,8 - 341,8 cm	16,7	**588696000**
(B) **Formstøtte 120 IB** Galvaniseret Længde: 81,5 - 130,6 cm	7,6	**588248500**

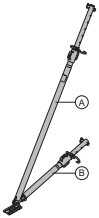

Galvaniseret

Leveringstilstand: klappet sammen

	[kg]	Artikel nr.
Formstøtte 540 IB Elementstütze 540 IB	41,4	**580366000**
bestående af:		
(A) **Vægstøtte 540 IB** Galvaniseret Længde: 310,5 - 549,2 cm	30,7	**588697000**
(B) **Formstøtte 220 IB** Galvaniseret Længde: 172,5 - 221,1 cm	10,9	**588251500**

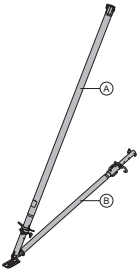

Galvaniseret

Leveringstilstand: klappet sammen

	[kg]	Artikel nr.
Eurex 60 550 Eurex 60 550 afhængigt af længden, bestående af:		
(A) **Vægstøtte Eurex 60 550** Blå pulverlakeret Aluminium Længde: 343 - 553 cm	42,5	**582658000**
(B) **Forlængelse Eurex 60 2,00m** Blå pulverlakeret Aluminium Længde: 250 cm	21,3	**582651000**
(C) **Koblingsstykke Eurex 60** Aluminium Længde: 100 cm Diameter: 12,8 cm	8,6	**582652000**
(D) **Forbindelsesstykke Eurex 60 IB** Galvaniseret Længde: 15 cm Bredde: 15 cm Højde: 30 cm	4,2	**582657500**
(E) **Vægstøtte Eurex 60 fodbeslag EB** Galvaniseret Længde: 31 cm Bredde: 12 cm Højde: 33 cm	8,0	**582660500**
(F) **Formstøtte 540 Eurex 60 IB** Galvaniseret Længde: 303,5 - 542,2 cm	27,8	**582659500**

	[kg]	Artikel nr.
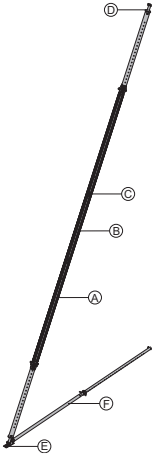 Leveringstilstand: enkeltdele		
Formstøttehoved EB stor Stützenkopf EB Galvaniseret Længde: 40,8 cm Bredde: 11,8 cm Højde: 17,6 cm	3,1	**588244500**
Universal værktøj Universal-Lösewerkzeug 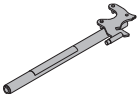 Galvaniseret Længde: 75,5 cm	3,7	**582768000**

	[kg]	Artikel nr.
Doka expres anker 16x125mm Doka-Expressanker 16x125mm Galvaniseret Længde: 18 cm Følg monteringsvejledningen!	0,31	**588631000**
Doka fjeder 16mm Doka-Coil 16mm Galvaniseret Diameter: 1,6 cm	0,009	**588633000**
Framax stilladskonsol 90 Framax-Konsole 90 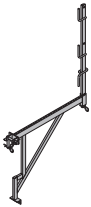 Galvaniseret Længde: 103 cm Højde: 185 cm Leveringstilstand: gelænder vedlagt	12,5	**588167000**
Framax stilladskonsol 90 EP Framax-Konsole 90 EP Galvaniseret Længde: 103 cm Højde: 84 cm	9,0	**588979000**

	[kg]	Artikel nr.
Rækværk 1,00m Geländer 1,00m Galvaniseret Længde: 124 cm	3,8	**584335000**
Konsol adapter XP FRR 50/30 Konsolenadapter XP FRR 50/30 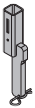 Galvaniseret Højde: 32 cm	2,4	**586486000**
Stilladsrør vinkelbeslag Gerüstrohranschluss Galvaniseret Højde: 7 cm	0,27	**584375000**

	[kg]	Artikel nr.
Stilladsrør 48,3mm 0,50m	1,7	**682026000**
Stilladsrør 48,3mm 1,00m	3,6	**682014000**
Stilladsrør 48,3mm 1,50m	5,4	**682015000**
Stilladsrør 48,3mm 2,00m	7,2	**682016000**
Stilladsrør 48,3mm 2,50m	9,0	**682017000**
Stilladsrør 48,3mm 3,00m	10,8	**682018000**
Stilladsrør 48,3mm 3,50m	12,6	**682019000**
Stilladsrør 48,3mm 4,00m	14,4	**682021000**
Stilladsrør 48,3mm 4,50m	16,2	**682022000**
Stilladsrør 48,3mm 5,00m	18,0	**682023000**
Stilladsrør 48,3mm 5,50m	19,8	**682024000**
Stilladsrør 48,3mm 6,00m	21,6	**682025000**
Stilladsrør 48,3mm .....m	3,6	**682001000**

Gerüstrohr 48,3mm

Galvaniseret

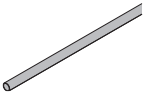

Halvkobling med bolt 48mm 50	0,84	**682002000**

Anschraubkupplung 48mm 50

Galvaniseret

Nøglestørrelse: 22 mm

Følg monteringsvejledningen!

Xsafe plus løft-adapter Framax	6,6	**586436000**

Xsafe plus-Umsetzadapter Framax

Galvaniseret

Højde: 51,4 cm

	[kg]	Artikel nr.
Xsafe plus platform 2,70m Xsafe plus-Bühne 2,70m 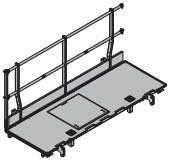 Ståldele galvaniseret Trædele gul laseret Højde: 136 cm Leveringstilstand: klappet sammen	151,7	**586404000**
Xsafe plus platform 1,35m Xsafe plus-Bühne 1,35m Ståldele galvaniseret Trædele gul laseret Højde: 136 cm Leveringstilstand: klappet sammen	95,3	**586408000**
Framax adapter XP Framax-Adapter XP 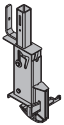 Galvaniseret Højde: 56 cm	8,0	**586475000**
Gelændertvinge XP 40cm Geländerzwinge XP 40cm Galvaniseret Højde: 73 cm	7,7	**586456000**

		[kg]	Artikel nr.
Gelænderstolpe XP 1,20m Geländersteher XP 1,20m 	Galvaniseret Højde: 118 cm	4,1	**586460000**
Fodbrædtholder XP 1,20m Fußwehrhalter XP 1,20m 	Galvaniseret Højde: 21 cm	0,64	**586461000**
Gelænderstolpe XP 0,60m Geländersteher XP 0,60m 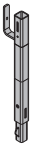	Galvaniseret Højde: 68 cm	5,0	**586462000**
Fodbrædtholder XP 0,60m Fußwehrhalter XP 0,60m 	Galvaniseret Højde: 21 cm	0,77	**586463000**

	[kg]	Artikel nr.
Sikringsgitter XP 2,70x1,20m	22,2	**586450000**
Sikringsgitter XP 2,50x1,20m	20,5	**586451000**
Sikringsgitter XP 2,00x1,20m	17,4	**586452000**
Sikringsgitter XP 1,20x1,20m	12,0	**586453000**
Schutzgitter XP		
Galvaniseret		

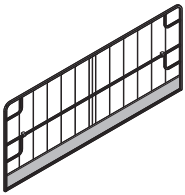

Sikringsgitter XP 2,70x0,60m	10,1	**586466000**
Sikringsgitter XP 2,50x0,60m	9,5	**586472000**
Sikringsgitter XP 2,00x0,60m	8,0	**586473000**
Sikringsgitter XP 1,20x0,60m	5,0	**586491000**
Schutzgitter XP		
Galvaniseret		

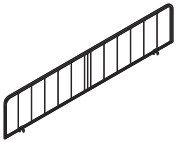

Velcro fastgørelse 30x380mm	0,02	**586470000**
Klettverschluss 30x380mm		
Gul		

	[kg]	Artikel nr.
Rækværks tvinge S Schutzgeländerzwinge S Galvaniseret Højde: 123 - 171 cm	11,5	**580470000**
Rækværks holder 1,10m Schutzgeländer 1,10m Galvaniseret Højde: 134 cm	5,5	**584384000**
Endegelænder T Seitenschutzgeländer T 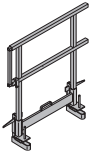 Galvaniseret Længde: 115 - 175 cm Højde: 112 cm	29,1	**580488000**
Framax krankrog Framax-Umsetzbügel Galvaniseret Højde: 22 cm Følg driftsvejledningen!	10,6	**588149000** CE

	[kg]	Artikel nr.
Framax krankrog 20kN Framax-Umsetzbügel 20kN 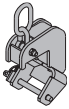 Galvaniseret Højde: 30 cm Følg driftsvejledningen!	12,8	**588526000** CE
Framax stabelkonus Framax-Stapelkonus Blå Diameter: 2,3 cm	0,01	**588234000**
Doka løftekæde 4-vejs 3,20m Doka-Vierstrangkette 3,20m Følg driftsvejledningen!	15,0	**588620000** CE
Framax transportbolt Framax-Transportbolzen Følg driftsvejledningen!	1,9	**588621000** CE
Framax transportkæde Framax-Transportgehänge Galvaniseret Følg driftsvejledningen!	13,3	**588232000** CE

	[kg]	Artikel nr.
Dokamatic transport båndstrop 13,00m Dokamatic-Umsetzgurt 13,00m	10,5	**586231000**

Grøn

Følg driftsvejledningen!

Framax passtykke 2x12cm 2,70m	3,1	**176020000**
Framax passtykke 3x12cm 2,70m	4,7	**176022000**
Framax passtykke 5x12cm 2,70m	7,8	**176024000**
Framax passtykke 10x12cm 2,70m	15,5	**176026000**
Framax passtykke 2x12cm 3,30m	3,8	**176021000**
Framax passtykke 3x12cm 3,30m	5,7	**176023000**
Framax passtykke 5x12cm 3,30m	9,5	**176025000**
Framax passtykke 10x12cm 3,30m	19,0	**176027000**

Framax-Passholz

Gul laseret

Framax træprofil 21mm 2,70m	8,0	**176010000**
Framax træprofil 18mm 2,70m	8,4	**176119000**
Framax træprofil 21mm 3,30m	9,8	**176011000**
Framax træprofil 18mm 3,30m	10,2	**176120000**

Framax-Profilholz

Gul laseret

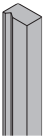

	[kg]	Artikel nr.
Framax afforskallingstræ 10x12cm 2,85m	16,4	**176008000**
Framax afforskallingstræ 10x12cm 3,45m	19,9	**176014000**
Framax-Ausschalholz		
Gul laseret		
Framax trekant liste 2,70m	0,38	**588170000**
Framax-Dreikantleiste 2,70m		
Framax ende 3-kant liste 2,70m	1,7	**588129000**
Framax ende 3-kant liste 3,30m	2,0	**588949000**
Framax-Stirndreikantleiste		
Grå		
Framax ankerstyr	1,4	**588188000**
Framax-Ankerhaltewinkel		
Blå lakeret Bredde: 9 cm Højde: 13 cm		

		[kg]	Artikel nr.
Framax fundamentslås 0,90m Framax-Fundamentspanner 0,90m 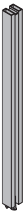	Galvaniseret	4,9	**588141000**
Framax klemskrue 4-8cm Framax-Klemmschraube 4-8cm 	Galvaniseret Længde: 19 cm	0,39	**588107000**
Doka hulbånd 50x2,0mm 25m Doka-Lochband 50x2,0mm 25m 		17,0	**588206000**
Rammeprop R20/25 Kombi-Ankerstopfen R20/25 	Blå Diameter: 3 cm	0,003	**588180000**
Framax finérprop R24,5 Framax-Abdeckstopfen R24,5 	Gul Diameter: 2 cm	0,003	**588181000**

	[kg]	Artikel nr.
Framax afforskallingsværktøj Framax-Ausschalwerkzeug Galvaniseret Længde: 110 cm	5,5	**589235000**
Framax teleskopisk montagestang Framax-Teleskop-Montagestange Aluminium Længde: 230 - 400 cm	4,5	**588651000**
Framax montagestang Framax-Montagestange Galvaniseret Længde: 193 cm	4,2	**588678000**
Finerskraber dobbelt Xlife 100/150mm 1,40m Doppelschaber Xlife 100/150mm 1,40m	2,8	**588674000**

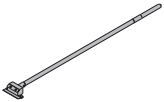

Kassetteforskalling Frami Xlife

	[kg]	Artikel nr.
Frami Xlife kassette 0,90x1,20m	39,0	**588401500**
Frami Xlife kassette 0,75x1,20m	33,5	**588447500**
Frami Xlife kassette 0,60x1,20m	29,5	**588463500**
Frami Xlife kassette 0,45x1,20m	24,0	**588404500**
Frami Xlife kassette 0,30x1,20m	19,5	**588405500**
Frami Xlife kassette 0,90x1,50m	46,5	**588406500**
Frami Xlife kassette 0,75x1,50m	41,3	**588448500**
Frami Xlife kassette 0,60x1,50m	35,5	**588464500**
Frami Xlife kassette 0,45x1,50m	28,9	**588409500**
Frami Xlife kassette 0,30x1,50m	24,8	**588410500**

Frami Xlife-Element

Galvaniseret

Specialstørrelser på anmodning!

Frami Xlife universalkassette 0,75x0,60m	22,0	**588469500**
Frami Xlife universalkassette 0,75x1,20m	39,0	**588402500**
Frami Xlife universalkassette 0,75x1,50m	49,5	**588407500**
Frami Xlife universalkassette 0,75x2,70m	83,5	**588484500**

Frami Xlife-Uni-Element 0,75m

Galvaniseret

	[kg]	Artikel nr.
Frami indvendigt hjørne 1,20m 20cm	25,3	**588471000**
Frami indvendigt hjørne 1,50m 20cm	30,7	**588472000**
Frami-Innenecke		
Galvaniseret		

Frami udvendigt hjørne 1,20m	11,0	**588459000**
Frami udvendigt hjørne 1,50m	12,9	**588460000**
Frami-Außenecke		
Galvaniseret		

Frami variabel indvendigt hjør. I galv. 1,20m	34,1	**588425500**
Frami variabel indvendigt hjør. I galv. 1,50m	40,8	**588426500**
Frami-Scharnierecke I verzinkt		
Galvaniseret		

	[kg]	Artikel nr.
Frami variabel udvendigt hjør. A galv. 1,20m	12,9	**588419000**
Frami variabel udvendigt hjør. A galv. 1,50m	16,0	**588420000**
Frami-Scharnierecke A verzinkt		
Galvaniseret		

Frami ankerprofil 0,40m	4,4	**588489000**
Frami-Ankerriegel 0,40m		
Blå lakeret		

Frami passtykke 10x9cm 1,50m	6,0	**176035000**
Frami passtykke 5x9cm 1,50m	3,0	**176034000**
Frami passtykke 3x9cm 1,50m	1,9	**176033000**
Frami passtykke 2x9cm 1,50m	1,3	**176032000**
Frami-Passholz		
Gul laseret		

Frami finèrvinkel 21mm	2,1	**588474000**
Frami-Schalhautwinkel		
Galvaniseret		
Højde: 56 cm		

	[kg]	Artikel nr.
Framax afforskalling hjørne I 2,70m **Framax afforskalling hjørne I 1,35m** **Framax afforskalling hjørne I 3,30m** Framax-Ausschalecke I Galvaniseret, pulverlakeret 	171,0 90,0 209,9	**588675000** **588614000** **588676000**
Framax afforskalling spindel I Framax-Ausschalspindel I Galvaniseret Højde: 25 cm 	3,2	**588618000**
Framax afforskallingsspindel I med skralle Framax-Ausschalspindel I mit Ratsche Galvaniseret Højde: 24,8 cm 	5,5	**588653000**
Forlængersæt Framax afforskallingsspindel I Erweiterungsset Framax-Ausschalspindel I Galvaniseret Højde: 2,5 cm 	0,89	**588947000**
Afspændeværktøj Framax afforskallingssp. I Lösewerkzeug Framax-Ausschalspindel I Galvaniseret Højde: 27,5 cm 	4,0	**588948000**

	[kg]	Artikel nr.
Frami profiladapter t. afforskallingshjørne I Frami-Profiladapter für Ausschalecke I Galvaniseret Højde: 8 cm	0,60	**588491000**
Framax kviklås RU Framax-Schnellspanner RU Galvaniseret Længde: 20 cm	3,3	**588153400**
Frami kviklås Frami-Spanner Galvaniseret Længde: 11 cm	1,2	**588433000**
Frami opretningsklemme Frami-Richtspanner Galvaniseret Længde: 62 cm	3,2	**588435000**
Frami kviklås variabel Frami-Ausgleichsspanner Galvaniseret Længde: 40 cm	3,6	**588436000**

	[kg]	Artikel nr.
Frami ankerprofil 0,70m **Frami ankerprofil 1,25m** Frami-Klemmschiene Blå lakeret 	3,7 6,4	**588439000** **588440000**
Frami spændklemme Frami-Klemme Galvaniseret Længde: 16 cm 	1,1	**588441000**
Frami skrueklemme 5-12cm Frami-Universalverbinder 5-12cm Galvaniseret Længde: 23 cm 	0,43	**588479000**
Frami kassette forbinder 5-18cm Frami-Profilverbinder 5-18cm Galvaniseret Længde: 33 cm 	0,80	**588493000**
Frami endeskotsanker 15-45cm Frami-Stirnabschalzwinge 15-45cm Galvaniseret Længde: 85 cm 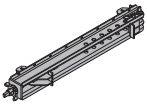	8,8	**588498000**

	[kg]	Artikel nr.
Ophængsstøttevinkel vægform Auflagewinkel Wandschalung Galvaniseret Længde: 15,8 cm Bredde: 12 cm Højde: 28 cm	6,6	**588967000**
Frami krankrog Frami-Umsetzbügel 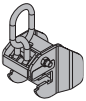 Galvaniseret Bredde: 15 cm Højde: 21 cm Følg driftsvejledningen!	7,5	**588438000** CE
Vægstøtte 260 IB Justierstütze 260 IB Galvaniseret Længde: 146,8 - 256,7 cm	12,8	**588437500**

	[kg]	Artikel nr.
Formstøtte 340 IB Elementstütze 340 IB bestående af:	24,3	**580365000**
(A) **Vægstøtte 340 IB** Galvaniseret Længde: 190,8 - 341,8 cm	16,7	**588696000**
(B) **Formstøtte 120 IB** Galvaniseret Længde: 81,5 - 130,6 cm	7,6	**588248500**

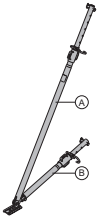

Galvaniseret

Leveringstilstand: klappet sammen

	[kg]	Artikel nr.
Formstøtte 540 IB Elementstütze 540 IB bestående af:	41,4	**580366000**
(A) **Vægstøtte 540 IB** Galvaniseret Længde: 310,5 - 549,2 cm	30,7	**588697000**
(B) **Formstøtte 220 IB** Galvaniseret Længde: 172,5 - 221,1 cm	10,9	**588251500**

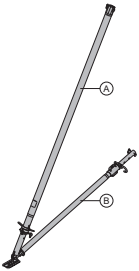

Galvaniseret

Leveringstilstand: klappet sammen

Formstøttehoved EB lille Strebenkopf EB	1,4	**588945000**

Galvaniseret

Bredde: 9 cm

Højde: 14 cm

Frami formstøtte hoved EB Frami-Stützenkopf EB	2,6	**589443000**

Galvaniseret

Bredde: 17 cm

Højde: 22 cm

	[kg]	Artikel nr.
Frami koblingsprofil EB Frami-Anschlussprofil EB Blå lakeret Højde: 125 cm	10,1	**588462000**
Universal værktøj Universal-Lösewerkzeug 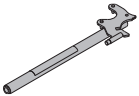 Galvaniseret Længde: 75,5 cm	3,7	**582768000**
Doka expres anker 16x125mm Doka-Expressanker 16x125mm Galvaniseret Længde: 18 cm Følg monteringsvejledningen!	0,31	**588631000**
Doka fjeder 16mm Doka-Coil 16mm Galvaniseret Diameter: 1,6 cm	0,009	**588633000**

	[kg]	Artikel nr.
Frami stilladskonsol 60 Frami-Konsole 60 Galvaniseret Længde: 98 cm Højde: 157 cm	7,7	**588442000**
Gelænderstolpe XP 1,20m Geländersteher XP 1,20m Galvaniseret Højde: 118 cm	4,1	**586460000**
Fodbrædtholder XP 1,20m Fußwehrhalter XP 1,20m Galvaniseret Højde: 21 cm	0,64	**586461000**

		[kg]	Artikel nr.
Gelænderstolpe XP 0,60m Geländersteher XP 0,60m	Galvaniseret Højde: 68 cm	5,0	**586462000**
Fodbrædtholder XP 0,60m Fußwehrhalter XP 0,60m	Galvaniseret Højde: 21 cm	0,77	**586463000**
Sikringsgitter XP 2,70x1,20m		22,2	**586450000**
Sikringsgitter XP 2,50x1,20m		20,5	**586451000**
Sikringsgitter XP 2,00x1,20m		17,4	**586452000**
Sikringsgitter XP 1,20x1,20m Schutzgitter XP	Galvaniseret	12,0	**586453000**

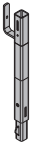

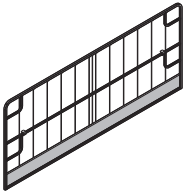

	[kg]	Artikel nr.
Sikringsgitter XP 2,70x0,60m	10,1	**586466000**
Sikringsgitter XP 2,50x0,60m	9,5	**586472000**
Sikringsgitter XP 2,00x0,60m	8,0	**586473000**
Sikringsgitter XP 1,20x0,60m	5,0	**586491000**
Schutzgitter XP		
Galvaniseret		

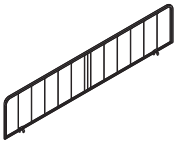

Velcro fastgørelse 30x380mm	0,02	**586470000**
Klettverschluss 30x380mm		
Gul		

Gelændertvinge XP 40cm	7,7	**586456000**
Geländerzwinge XP 40cm		
Galvaniseret		
Højde: 73 cm		

Frami adapter XP	10,0	**586477000**
Frami-Adapter XP		
Galvaniseret		
Højde: 91,5 cm		

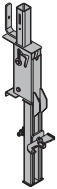

	[kg]	Artikel nr.
Rækværks tvinge S Schutzgeländerzwinge S Galvaniseret Højde: 123 - 171 cm	11,5	**580470000**
Rækværk 1,00m Geländer 1,00m Galvaniseret Længde: 124 cm	3,8	**584335000**
Konsol adapter XP FRR 50/30 Konsolenadapter XP FRR 50/30 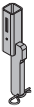 Galvaniseret Højde: 32 cm	2,4	**586486000**

	[kg]	Artikel nr.
Stilladsrør 48,3mm 0,50m	1,7	**682026000**
Stilladsrør 48,3mm 1,00m	3,6	**682014000**
Stilladsrør 48,3mm 1,50m	5,4	**682015000**
Stilladsrør 48,3mm 2,00m	7,2	**682016000**
Stilladsrør 48,3mm 2,50m	9,0	**682017000**
Stilladsrør 48,3mm 3,00m	10,8	**682018000**
Stilladsrør 48,3mm 3,50m	12,6	**682019000**
Stilladsrør 48,3mm 4,00m	14,4	**682021000**
Stilladsrør 48,3mm 4,50m	16,2	**682022000**
Stilladsrør 48,3mm 5,00m	18,0	**682023000**
Stilladsrør 48,3mm 5,50m	19,8	**682024000**
Stilladsrør 48,3mm 6,00m	21,6	**682025000**
Stilladsrør 48,3mm .....m	3,6	**682001000**

Gerüstrohr 48,3mm

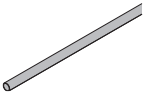

Galvaniseret

Stilladsrør vinkelbeslag	0,27	**584375000**

Gerüstrohranschluss

Galvaniseret

Højde: 7 cm

Halvkobling med bolt 48mm 50	0,84	**682002000**

Anschraubkupplung 48mm 50

Galvaniseret

Nøglestørrelse: 22 mm

Følg monteringsvejledningen!

Frami rammeprop	0,002	**588444000**

Frami-Ankerstopfen

Blå

Diameter: 2,5 cm

	[kg]	Artikel nr.
Framax trekant liste 2,70m Framax-Dreikantleiste 2,70m 	0,38	**588170000**
Frami ende 3-kant liste 2,70m **Frami ende 3-kant liste 3,00m** Frami-Stirndreikantleiste Grå 	1,5 1,7	**588496000** **588497000**
Frami finérprop Frami-Abdeckstopfen Gul Diameter: 2 cm 	0,003	**588445000**
Frami ankerstyr Frami-Ankerhaltewinkel Galvaniseret 	0,58	**588453000**
Frami fladjernsanker 10-80cm Frami-Flachanker 10-80cm Galvaniseret Længde: 97 cm 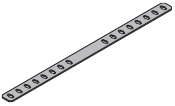	2,1	**588475000**

	[kg]	Artikel nr.
Frami låsenøgle Frami-Stecker Galvaniseret Bredde: 3 cm Højde: 12 cm	0,26	**588434000**
Frami bundbeslag Frami-Bodenhalter Galvaniseret Længde: 12,7 cm Bredde: 6,7 cm	0,53	**588495000**
Frami fundamentslås Frami-Fundamentspanner Galvaniseret Højde: 9 cm	1,6	**588452000**
Doka hulbånd 50x2,0mm 25m Doka-Lochband 50x2,0mm 25m 	17,0	**588206000**
Støttevinkel Abstützwinkel 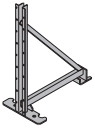 Galvaniseret Længde: 66 cm Bredde: 37 cm Højde: 91 cm	10,7	**588477000**

	[kg]	Artikel nr.
Frami stabelkonus Frami-Stapelkonus Blå Diameter: 2,6 cm	0,01	**589444000**
Doka løftekæde 4-vejs 3,20m Doka-Vierstrangkette 3,20m Følg driftsvejledningen!	15,0	**588620000** CE
Frami transport krog Frami-Transporthaken Galvaniseret Længde: 17,5 cm Følg driftsvejledningen!	0,56	**588494000** CE
Dokamatic transport båndstrop 13,00m Dokamatic-Umsetzgurt 13,00m Grøn Følg driftsvejledningen!	10,5	**586231000** CE
Finerskraber dobbelt Xlife 100/150mm 1,40m Doppelschaber Xlife 100/150mm 1,40m 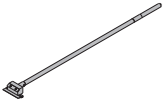	2,8	**588674000**

[kg]	Artikel nr.

Kassetteforskalling DokaXlight

	[kg]	Artikel nr.
DokaXlight kassette 0,75x1,00m	17,0	**589155000**
DokaXlight kassette 0,60x1,00m	14,5	**589156000**
DokaXlight kassette 0,55x1,00m	13,5	**589159000**
DokaXlight kassette 0,50x1,00m	12,0	**589160000**
DokaXlight kassette 0,45x1,00m	11,5	**589157000**
DokaXlight kassette 0,30x1,00m	9,0	**589158000**
DokaXlight kassette 0,75x1,50m	22,6	**589171000**
DokaXlight kassette 0,60x1,50m	20,0	**589172000**
DokaXlight kassette 0,55x1,50m	17,7	**589187000**
DokaXlight kassette 0,50x1,50m	16,0	**589188000**
DokaXlight kassette 0,45x1,50m	15,5	**589173000**
DokaXlight kassette 0,30x1,50m	12,0	**589174000**
DokaXlight kassette 0,75x3,00m	44,0	**589175000**
DokaXlight kassette 0,60x3,00m	38,5	**589176000**
DokaXlight kassette 0,55x3,00m	34,8	**589191000**
DokaXlight kassette 0,50x3,00m	32,7	**589192000**
DokaXlight kassette 0,45x3,00m	30,5	**589177000**
DokaXlight kassette 0,30x3,00m	24,0	**589178000**

DokaXlight-Element

Aluminium

Grå pulverlakeret

DokaXlight kassette 0,25x1,50m	10,0	**589189000**
DokaXlight kassette 0,20x1,50m	8,9	**589190000**
DokaXlight kassette 0,25x3,00m	21,3	**589193000**
DokaXlight kassette 0,20x3,00m	19,2	**589194000**

DokaXlight-Element

Aluminium

Grå pulverlakeret

På anmodning!

	[kg]	Artikel nr.
DokaXlight universalkassette 0,65x1,00m	17,5	**589163000**
DokaXlight universalkassette 0,65x1,50m	25,0	**589181000**
DokaXlight universalkassette 0,65x3,00m	47,4	**589182000**
DokaXlight-Uni-Element		
Aluminium Grå pulverlakeret Kanter blå markeret		
DokaXlight finérprop	0,002	**589152000**
DokaXlight-Abdeckstopfen		
Gul Diameter: 2 cm		
DokaXlight indvendigt hjørne 1,00m 25cm	11,5	**589168000**
DokaXlight indvendigt hjørne 1,50m 25cm	16,5	**589179000**
DokaXlight indvendigt hjørne 3,00m 25cm	33,5	**589180000**
DokaXlight-Innenecke		
Aluminium Grå pulverlakeret		
DokaXlight udvendigt hjørne 1,00m	9,0	**589169000**
DokaXlight udvendigt hjørne 1,50m	13,5	**589185000**
DokaXlight-Außenecke		
Galvaniseret		

	[kg]	Artikel nr.
DokaXlight var. indvendigt hjørne I 1,50m DokaXlight-Scharnierecke I 1,50m Galvaniseret 	35,8	**589165000**
DokaXlight variabel udvendigt hjørne A 1,50m DokaXlight-Scharnierecke A 1,50m Galvaniseret 	15,0	**589166000**
DokaXlight passtykke 2x10cm 1,50m	1,5	**176404000**
DokaXlight passtykke 3x10cm 1,50m	2,3	**176403000**
DokaXlight passtykke 5x10cm 1,50m	3,8	**176402000**
DokaXlight passtykke 10x10cm 1,50m	7,5	**176401000**
DokaXlight passtykke 2x10cm 3,00m	3,0	**176408000**
DokaXlight passtykke 3x10cm 3,00m	4,6	**176407000**
DokaXlight passtykke 5x10cm 3,00m	7,5	**176406000**
DokaXlight passtykke 10x10cm 3,00m DokaXlight-Passholz Gul laseret 	15,0	**176405000**
Frami kviklås Frami-Spanner Galvaniseret Længde: 11 cm 	1,2	**588433000**

		[kg]	Artikel nr.
DokaXlight I-Connector DokaXlight-Elementverbinder I 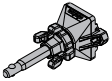	Galvaniseret Længde: 19 cm	0,86	**589149000**
DokaXlight adapter Frami DokaXlight-Adapter Frami 	Galvaniseret Højde: 35 cm	2,0	**589153000**
DokaXlight adapter Framax DokaXlight-Adapter Framax 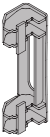	Galvaniseret Højde: 25 cm	1,4	**589154000**
Framax kviklås RU Framax-Schnellspanner RU 	Galvaniseret Længde: 20 cm	3,3	**588153400**
Frami kviklås variabel Frami-Ausgleichsspanner 	Galvaniseret Længde: 40 cm	3,6	**588436000**

	[kg]	Artikel nr.
Frami ankerprofil 0,70m **Frami ankerprofil 1,25m** Frami-Klemmschiene Blå lakeret 	3,7 6,4	**588439000** **588440000**
Framax ankerprofil 0,90m Framax-Klemmschiene 0,90m Blå lakeret 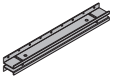	10,6	**588150000**
Universalklemme 5-10cm Universalklemme 5-10cm Galvaniseret Længde: 28 cm 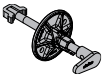	1,9	**589184000**
Framax skrueklemme 10-16cm Framax-Universalverbinder 10-16cm Galvaniseret Længde: 26 cm 	0,60	**588158000**
Frami endeskotsanker 15-45cm Frami-Stirnabschalzwinge 15-45cm Galvaniseret Længde: 85 cm 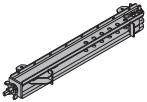	8,8	**588498000**

	[kg]	Artikel nr.
Frami krankrog Frami-Umsetzbügel	7,5	**588438000**
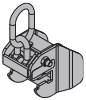	Galvaniseret Bredde: 15 cm Højde: 21 cm Følg driftsvejledningen!	CE
Vægstøtte 260 IB Justierstütze 260 IB	12,8	**588437500**
	Galvaniseret Længde: 146,8 - 256,7 cm	
Formstøtte 340 IB Elementstütze 340 IB bestående af:	24,3	**580365000**
(A) **Vægstøtte 340 IB** Galvaniseret Længde: 190,8 - 341,8 cm	16,7	**588696000**
(B) **Formstøtte 120 IB** Galvaniseret Længde: 81,5 - 130,6 cm	7,6	**588248500**
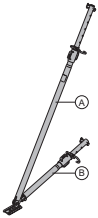	Galvaniseret Leveringstilstand: klappet sammen	

	[kg]	Artikel nr.
DokaXlight formstøtte hoved EB DokaXlight-Stützenkopf EB Galvaniseret Bredde: 21 cm Højde: 18 cm	2,2	**589151000**
Formstøttehoved EB stor Stützenkopf EB Galvaniseret Længde: 40,8 cm Bredde: 11,8 cm Højde: 17,6 cm	3,1	**588244500**
Doka expres anker 16x125mm Doka-Expressanker 16x125mm Galvaniseret Længde: 18 cm Følg monteringsvejledningen!	0,31	**588631000**
Doka fjeder 16mm Doka-Coil 16mm Galvaniseret Diameter: 1,6 cm	0,009	**588633000**
Framax stabelkonus Framax-Stapelkonus Blå Diameter: 2,3 cm	0,01	**588234000**
Rammeprop R20/25 Kombi-Ankerstopfen R20/25 Blå Diameter: 3 cm	0,003	**588180000**

	[kg]	Artikel nr.
Framax trekant liste 2,70m Framax-Dreikantleiste 2,70m 	0,38	**588170000**
DokaXlight ende 3-kant liste 3,00m DokaXlight-Stirndreikantleiste 3,00m Grå 	1,5	**589164000**
Frami ankerstyr Frami-Ankerhaltewinkel Galvaniseret 	0,58	**588453000**
Frami bundbeslag Frami-Bodenhalter Galvaniseret Længde: 12,7 cm Bredde: 6,7 cm 	0,53	**588495000**
Framax fundamentslås 0,90m Framax-Fundamentspanner 0,90m Galvaniseret 	4,9	**588141000**

	[kg]	Artikel nr.
Doka hulbånd 50x2,0mm 25m Doka-Lochband 50x2,0mm 25m 	17,0	**588206000**
Støttevinkel Abstützwinkel 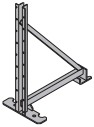 Galvaniseret Længde: 66 cm Bredde: 37 cm Højde: 91 cm	10,7	**588477000**
Doka løftekæde 4-vejs 3,20m Doka-Vierstrangkette 3,20m Følg driftsvejledningen!	15,0	**588620000** CE
Dokamatic transport båndstrop 13,00m Dokamatic-Umsetzgurt 13,00m Grøn Følg driftsvejledningen!	10,5	**586231000** CE

	[kg]	Artikel nr.
Finerskraber dobbelt Xlife 100/150mm 1,40m Doppelschaber Xlife 100/150mm 1,40m	2,8	**588674000**
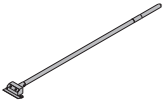		
DokaXlight stilladskonsol 60 DokaXlight-Konsole 60 Galvaniseret	8,0	**589186000**
DokaXlight stilladskonsol 75 EP DokaXlight-Konsole 75 EP Galvaniseret Længde: 87 cm Højde: 73 cm	7,4	**589167000**
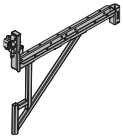		
DokaXlight adapter XP DokaXlight-Adapter XP Galvaniseret Højde: 88,6 cm	5,5	**589148000**
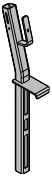		

	[kg]	Artikel nr.
Adgangstrappe 0,97m Podesttreppe 0,97m	23,5	**586555000**

Aluminium

Bredde: 121 cm

Vær opmærksom på nationale tekniske sikkerhedsforskrifter!

Rundforskalling H20

	[kg]	Artikel nr.
Rund forskaling element H20 2,40x1,20m	244,0	**587821000**
Rund forskaling element H20 2,40x2,40m	472,0	**587822000**
Rund forskaling element H20 2,40x3,00m	523,0	**587813000**

Rundschalungselement H20 2,40m

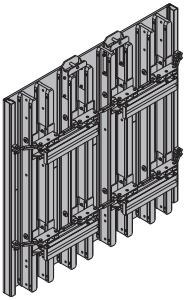

Rund forskaling element H20 2,50x1,20m	249,0	**587826000**
Rund forskaling element H20 2,50x2,40m	480,0	**587827000**
Rund forskaling element H20 2,50x3,00m	534,0	**587814000**

Rundschalungselement H20 2,50m

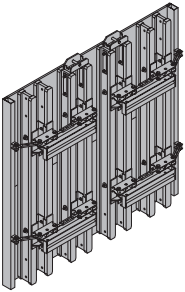

	[kg]	Artikel nr.
Montagelaske for rund forskaling H20 Aufstocklasche für Rundschalung H20 Galvaniseret Højde: 62 cm 	7,0	**587830000**
Kviklås variabel 10cm Ausgleichsspanner 10cm Galvaniseret Længde: 30 cm 	3,7	**587808000**
Framax skotanker Framax-Stirnanker Galvaniseret Længde: 29 cm 	1,5	**588143000**
Framax uni kviklås Framax-Uni-Spanner Galvaniseret Længde: 40 cm 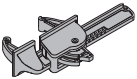	5,8	**588169000**
Justernøgle til rund forskaling H20 Schlüssel für Rundschalung H20 Galvaniseret Længde: 27 cm 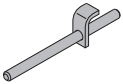	0,70	**587807000**
Skabelon f. H20 rund forskaling ...../.....mm Schablone für Rundschalung H20 ...../.....mm Vægt pr. m² Projektafhængigt!	6,5	**177020000**

	[kg]	Artikel nr.
Formstøtte 340 IB Elementstütze 340 IB bestående af:	24,3	**580365000**
(A) **Vægstøtte 340 IB** Galvaniseret Længde: 190,8 - 341,8 cm	16,7	**588696000**
(B) **Formstøtte 120 IB** Galvaniseret Længde: 81,5 - 130,6 cm	7,6	**588248500**

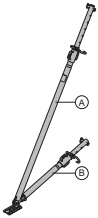

Galvaniseret

Leveringstilstand: klappet sammen

	[kg]	Artikel nr.
Formstøtte 540 IB Elementstütze 540 IB bestående af:	41,4	**580366000**
(A) **Vægstøtte 540 IB** Galvaniseret Længde: 310,5 - 549,2 cm	30,7	**588697000**
(B) **Formstøtte 220 IB** Galvaniseret Længde: 172,5 - 221,1 cm	10,9	**588251500**

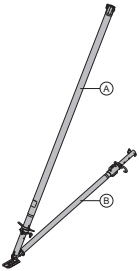

Galvaniseret

Leveringstilstand: klappet sammen

	[kg]	Artikel nr.
Eurex 60 550 Eurex 60 550 afhængigt af længden, bestående af:		
(A) **Vægstøtte Eurex 60 550** Blå pulverlakeret Aluminium Længde: 343 - 553 cm	42,5	**582658000**
(B) **Forlængelse Eurex 60 2,00m** Blå pulverlakeret Aluminium Længde: 250 cm	21,3	**582651000**
(C) **Forbindelsesstykke Eurex 60 IB** Galvaniseret Længde: 15 cm Bredde: 15 cm Højde: 30 cm	4,2	**582657500**
(D) **Vægstøtte Eurex 60 fodbeslag EB** Galvaniseret Længde: 31 cm Bredde: 12 cm Højde: 33 cm	8,0	**582660500**
(E) **Formstøtte 540 Eurex 60 IB** Galvaniseret Længde: 303,5 - 542,2 cm	27,8	**582659500**

	[kg]	Artikel nr.
Leveringstilstand: enkeltdele		
Formstøtte hoved RD EB Stützenkopf RD EB Galvaniseret Længde: 19 cm Bredde: 8 cm	1,9	**587806000**
Universal værktøj Universal-Lösewerkzeug 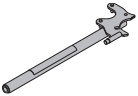 Galvaniseret Længde: 75,5 cm	3,7	**582768000**

	[kg]	Artikel nr.
Doka expres anker 16x125mm Doka-Expressanker 16x125mm Galvaniseret Længde: 18 cm Følg monteringsvejledningen!	0,31	**588631000**
Doka fjeder 16mm Doka-Coil 16mm Galvaniseret Diameter: 1,6 cm	0,009	**588633000**
Universal konsol 90 Universal-Konsole 90 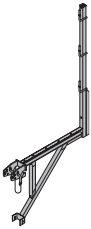 Galvaniseret Længde: 121 cm Højde: 235 cm	30,4	**580476000**
Støbekonsol L Betonierkonsole L 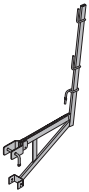 Galvaniseret Længde: 101 cm Højde: 159 cm	12,6	**587153500**

		[kg]	Artikel nr.
Støbekonsol L malet Betonierkonsole L lackiert	Blå lakeret Længde: 101 cm Højde: 159 cm	12,0	**587153000**
Stilladsrør 48,3mm 0,50m		1,7	**682026000**
Stilladsrør 48,3mm 1,00m		3,6	**682014000**
Stilladsrør 48,3mm 1,50m		5,4	**682015000**
Stilladsrør 48,3mm 2,00m		7,2	**682016000**
Stilladsrør 48,3mm 2,50m		9,0	**682017000**
Stilladsrør 48,3mm 3,00m		10,8	**682018000**
Stilladsrør 48,3mm 3,50m		12,6	**682019000**
Stilladsrør 48,3mm 4,00m		14,4	**682021000**
Stilladsrør 48,3mm 4,50m		16,2	**682022000**
Stilladsrør 48,3mm 5,00m		18,0	**682023000**
Stilladsrør 48,3mm 5,50m		19,8	**682024000**
Stilladsrør 48,3mm 6,00m		21,6	**682025000**
Stilladsrør 48,3mm .....m Gerüstrohr 48,3mm	Galvaniseret	3,6	**682001000**
Stilladsrør vinkelbeslag Gerüstrohranschluss	Galvaniseret Højde: 7 cm	0,27	**584375000**

	[kg]	Artikel nr.
Halvkobling med bolt 48mm 50 Anschraubkupplung 48mm 50 Galvaniseret Nøglestørrelse: 22 mm Følg monteringsvejledningen!	0,84	**682002000**
Doka løftekæde 4-vejs 3,20m Doka-Vierstrangkette 3,20m Følg driftsvejledningen!	15,0	**588620000**
Framax passtykke 2x12cm 2,70m **Framax passtykke 3x12cm 2,70m** **Framax passtykke 5x12cm 2,70m** **Framax passtykke 10x12cm 2,70m** Framax-Passholz 2,70m Gul laseret	3,1 4,7 7,8 15,5	**176020000** **176022000** **176024000** **176026000**
Skralle 1/2" Umschaltknarre 1/2" Galvaniseret	0,73	**580580000**

	[kg]	Artikel nr.
Top 24 1/2" Stecknuss 24 1/2"	0,12	**580584000**

[kg]	Artikel nr.

Storflageforskalling Top 50

	[kg]	Artikel nr.
Multifunktionsbjælke WS10 Top50 0,50m	10,2	**580001000**
Multifunktionsbjælke WS10 Top50 0,75m	14,9	**580002000**
Multifunktionsbjælke WS10 Top50 1,00m	19,6	**580003000**
Multifunktionsbjælke WS10 Top50 1,25m	24,7	**580004000**
Multifunktionsbjælke WS10 Top50 1,50m	29,7	**580005000**
Multifunktionsbjælke WS10 Top50 1,75m	35,0	**580006000**
Multifunktionsbjælke WS10 Top50 2,00m	38,9	**580007000**
Multifunktionsbjælke WS10 Top50 2,25m	44,2	**580008000**
Multifunktionsbjælke WS10 Top50 2,50m	48,7	**580009000**
Multifunktionsbjælke WS10 Top50 2,75m	54,2	**580010000**
Multifunktionsbjælke WS10 Top50 3,00m	60,2	**580011000**
Multifunktionsbjælke WS10 Top50 3,50m	68,4	**580012000**
Multifunktionsbjælke WS10 Top50 4,00m	79,4	**580013000**
Multifunktionsbjælke WS10 Top50 4,50m	89,1	**580014000**
Multifunktionsbjælke WS10 Top50 5,00m	102,0	**580015000**
Multifunktionsbjælke WS10 Top50 5,50m	112,4	**580016000**
Multifunktionsbjælke WS10 Top50 6,00m	118,0	**580017000**
Mehrzweckriegel WS10 Top50		
Blå lakeret		

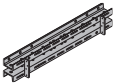

Multifunktionsbjælke WU12 Top50 1,00m	25,3	**580018000**
Multifunktionsbjælke WU12 Top50 1,25m	32,0	**580019000**
Multifunktionsbjælke WU12 Top50 1,50m	37,5	**580020000**
Multifunktionsbjælke WU12 Top50 1,75m	44,2	**580021000**
Multifunktionsbjælke WU12 Top50 2,00m	50,0	**580022000**
Multifunktionsbjælke WU12 Top50 2,50m	63,1	**580023000**
Multifunktionsbjælke WU12 Top50 3,00m	75,7	**580024000**
Multifunktionsbjælke WU12 Top50 3,50m	90,7	**580025000**
Multifunktionsbjælke WU12 Top50 4,00m	103,4	**580026000**
Mehrzweckriegel WU12 Top50		
Blå lakeret		

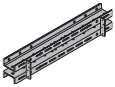

	[kg]	Artikel nr.
Multifunktionsbjælke SL-1 WU16 0,625m	24,0	**582875000**
Multifunktionsbjælke SL-1 WU16 0,75m	26,5	**582876000**
Multifunktionsbjælke SL-1 WU16 1,00m	35,0	**582877000**
Multifunktionsbjælke SL-1 WU16 1,25m	44,5	**582878000**
Multifunktionsbjælke SL-1 WU16 1,50m	53,0	**582879000**
Multifunktionsbjælke SL-1 WU16 1,75m	67,0	**582880000**
Multifunktionsbjælke SL-1 WU16 2,00m	72,1	**582881000**
Multifunktionsbjælke SL-1 WU16 2,25m	86,0	**582882000**
Multifunktionsbjælke SL-1 WU16 2,50m	89,9	**582883000**
Multifunktionsbjælke SL-1 WU16 3,00m	107,0	**582888000**

Mehrzweckriegel SL-1

Blå lakeret

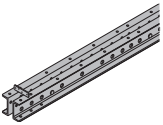

Hjørne profil 20	23,5	**580031000**

Eckriegel 20

Blå lakeret

Benlængde: 52 cm

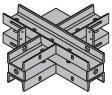

Skakt hjørneprofil WS10 Top50 .....m	20,5	**580069000**

Eckwandriegel WS10 Top50 .....m

Blå lakeret

Projektafhængigt!

Leveres også i profil U120 (ordrebetegnelse: WU12).

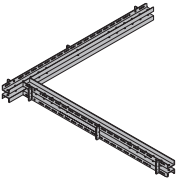

	[kg]	Artikel nr.
Vinkel hjørne bjælke WS10 Top50 .....m Winkelriegel WS10 Top50 .....m 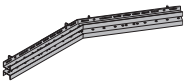 Blå lakeret Projektafhængigt! Leveres også i profil U120 (ordrebetegnelse: WU12).	21,5	**580068000**
Flangeklemme H20 Flanschklammer H20 Galvaniseret Bredde: 13 cm Nøglestørrelse: 19 mm	1,0	**580135000**
Flangeklemme G Flanschklammer G Galvaniseret Bredde: 13 cm Nøglestørrelse: 19 mm	1,1	**580120000**
Flangeklemme Flanschkralle Galvaniseret Bredde: 17 cm Nøglestørrelse: 18 mm	1,0	**580137000**
Bjælke klemme H20 Riegelklammer H20 Galvaniseret Bredde: 8 cm Nøglestørrelse: 13 mm	0,22	**580114000**

	[kg]	Artikel nr.
Bjælke klemme 2G Riegelklammer 2G Galvaniseret Bredde: 7,7 cm Højde: 12 cm Nøglestørrelse: 19 mm	0,45	**580118000**
Bjælkeskrue S 8/70 Riegelverschraubung S 8/70 Galvaniseret Længde: 8 cm Nøglestørrelse: 13 mm	0,06	**580116500**
Bjælkeskrue S 8/60 Riegelverschraubung S 8/60 Galvaniseret Længde: 7 cm Nøglestørrelse: 13 mm	0,06	**580116000**
Bjælkeskrue H 8/70 Riegelverschraubung H 8/70 Galvaniseret Længde: 8 cm Nøglestørrelse: 13 mm	0,06	**580117000**
Anlægsplade Anschraublasche Blå lakeret Bredde: 13 cm Højde: 15 cm Nøglestørrelse: 24 mm	2,7	**580110000**
Endebeskytter H20 Stirnschuh H20 Galvaniseret Længde: 20 cm Bredde: 7 cm	0,36	**587248000**

	[kg]	Artikel nr.
Krankrog Kranöse Galvaniseret Højde: 59 cm	6,2	**580460000**
Koblingslaske Top50 Z Verbindungslasche Top50 Z 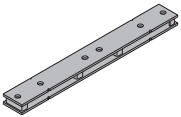 Blå lakeret Længde: 76 cm	8,5	**580074000**
Laske til FF20/50 Elementverbinder FF20/50 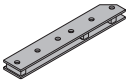 Blå lakeret Længde: 55 cm	6,3	**587530000**
Laske til FF20/50 Z Elementverbinder FF20/50 Z 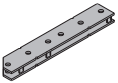 Blå lakeret Længde: 55 cm	6,0	**587533000**

	[kg]	Artikel nr.
Udligningslaske 1,40m Top50 Ausgleichslasche 1,40m Top50 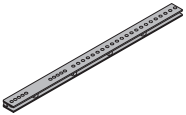 Blå lakeret	15,0	**580075000**
Udligningslaske FF20/50 Ausgleichslasche FF20/50 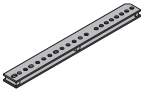 Blå lakeret Længde: 87 cm	9,1	**587532000**
Bjælkeklemme Top50 Trägerklammer Top50 Blå lakeret Højde: 15 cm	1,2	**580081000**
Ankerplade FF20/50 Ankerungslasche FF20/50 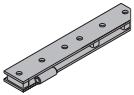 Blå lakeret Længde: 55 cm	6,6	**587531000**
Halv laske Halblasche 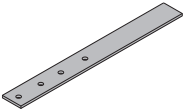 Blå lakeret Længde: 78 cm	5,2	**580267000**

	[kg]	Artikel nr.
Parallellaske FF20 Versatzlasche FF20 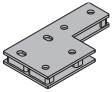 Blå lakeret Længde: 35 cm Bredde: 18 cm Højde: 4 cm	6,2	**587534000**
Inderhjørne laske H20 Top50 Innenecklasche H20 Top50 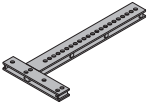 Blå lakeret Længde: 80 cm Bredde: 38 cm	11,3	**580035000**
Hjørnelaske H20/H36 Top50 Ecklasche H20/H36 Top50 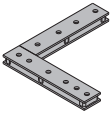 Blå lakeret Længde: 49,7 cm Bredde: 45,1 cm	10,0	**580078000**
Vinkellaske Verschiebelasche 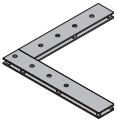 Blå lakeret Benlængde: 60 cm	9,6	**580262000**

	[kg]	Artikel nr.
Laske 18mm	16,0	**588654000**
Laske 21mm	15,8	**588656000**
Laske 27mm	14,7	**588658000**
Übergangslasche		
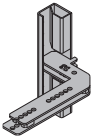 Blå lakeret Længde: 54 cm Bredde: 30 cm Højde: 51 cm		
Bjælkekobling SL-1 WU16 0,75m	31,0	**582886000**
Riegelverbinder SL-1 WU16 0,75m		
Galvaniseret Længde: 75 cm		
Hjørnelaske 90/50	13,8	**580603000**
Winkellasche 90/50		
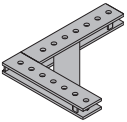 Blå lakeret Længde: 51 cm Bredde: 40 cm		
Universal vinkel spænder	4,4	**580604000**
Universal-Winkelspanner		
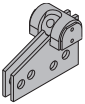 Blå lakeret Længde: 20 cm		

	[kg]	Artikel nr.
Vinkelspænder 20,0 SL-1 WU16 Winkelspanner 20,0 SL-1 WU16 Blå lakeret Længde: 24 cm	8,1	**587543000**
Vinkelsamleplade Drehgelenklasche Galvaniseret Længde: 155 cm	20,0	**587542000**
Koblingsbolt 10cm Verbindungsbolzen 10cm Galvaniseret Længde: 14 cm	0,34	**580201000**
Koblingsbolt 25cm Verbindungsbolzen 25cm Galvaniseret Længde: 25 cm	0,58	**580202000**
Hårnål 5mm Federvorstecker 5mm Galvaniseret Længde: 13 cm	0,03	**580204000**

	[kg]	Artikel nr.
Montagelaske H20 Aufstocklasche H20 Galvaniseret Længde: 68,8 cm Nøglestørrelse: 30 mm	8,3	**580310000**
Udligningsskinne 3,00m Ausgleichsschiene Blå pulverlakeret	36,8	**580332000**
T-liste 21/42 2,00m T-Leiste 21/42 2,00m Grå	0,34	**580196000**
Ophængsstøttevinkel vægform Auflagewinkel Wandschalung Galvaniseret Længde: 15,8 cm Bredde: 12 cm Højde: 28 cm	6,6	**588967000**

	[kg]	Artikel nr.
Formstøtte 340 IB Elementstütze 340 IB bestående af:	24,3	**580365000**
(A) **Vægstøtte 340 IB** Galvaniseret Længde: 190,8 - 341,8 cm	16,7	**588696000**
(B) **Formstøtte 120 IB** Galvaniseret Længde: 81,5 - 130,6 cm	7,6	**588248500**

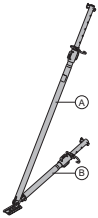

Galvaniseret

Leveringstilstand: klappet sammen

	[kg]	Artikel nr.
Formstøtte 540 IB Elementstütze 540 IB bestående af:	41,4	**580366000**
(A) **Vægstøtte 540 IB** Galvaniseret Længde: 310,5 - 549,2 cm	30,7	**588697000**
(B) **Formstøtte 220 IB** Galvaniseret Længde: 172,5 - 221,1 cm	10,9	**588251500**

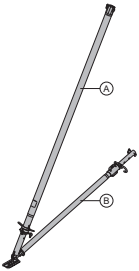

Galvaniseret

Leveringstilstand: klappet sammen

	[kg]	Artikel nr.
Eurex 60 550 Eurex 60 550 afhængigt af længden, bestående af:		
(A) **Vægstøtte Eurex 60 550** Blå pulverlakeret Aluminium Længde: 343 - 553 cm	42,5	**582658000**
(B) **Forlængelse Eurex 60 2,00m** Blå pulverlakeret Aluminium Længde: 250 cm	21,3	**582651000**
(C) **Koblingsstykke Eurex 60** Aluminium Længde: 100 cm Diameter: 12,8 cm	8,6	**582652000**
(D) **Forbindelsesstykke Eurex 60 IB** Galvaniseret Længde: 15 cm Bredde: 15 cm Højde: 30 cm	4,2	**582657500**
(E) **Vægstøtte Eurex 60 fodbeslag EB** Galvaniseret Længde: 31 cm Bredde: 12 cm Højde: 33 cm	8,0	**582660500**
(F) **Formstøtte 540 Eurex 60 IB** Galvaniseret Længde: 303,5 - 542,2 cm	27,8	**582659500**

	[kg]	Artikel nr.
Leveringstilstand: enkeltdele		

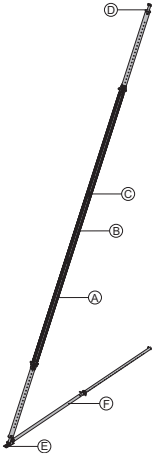

Formstøttehoved EB stor Stützenkopf EB	3,1	**588244500**
Galvaniseret Længde: 40,8 cm Bredde: 11,8 cm Højde: 17,6 cm		
Formstøtte hoved Eurex 60 Top50 Stützenkopf Eurex 60 Top50	7,1	**582665000**
Galvaniseret Højde: 50 cm		

	[kg]	Artikel nr.
Universal værktøj Universal-Lösewerkzeug 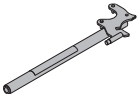 Galvaniseret Længde: 75,5 cm	3,7	**582768000**
Doka expres anker 16x125mm Doka-Expressanker 16x125mm Galvaniseret Længde: 18 cm Følg monteringsvejledningen!	0,31	**588631000**
Doka fjeder 16mm Doka-Coil 16mm Galvaniseret Diameter: 1,6 cm	0,009	**588633000**
Universal konsol 90 Universal-Konsole 90 Galvaniseret Længde: 121 cm Højde: 235 cm	30,4	**580476000**

	[kg]	Artikel nr.
Universal hjørne konsol 90 højre	29,5	**580071000**
Universal hjørne konsol 90 venstre	29,5	**580070000**
Universal-Eckkonsole 90		

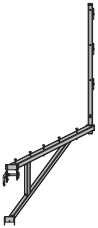

Galvaniseret
Længde: 152 cm
Højde: 235 cm

Støbekonsol L	12,6	**587153500**
Betonierkonsole L		

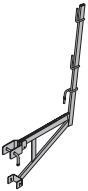

Galvaniseret
Længde: 101 cm
Højde: 159 cm

Universal rækværksholder	3,0	**580478000**
Universal-Geländerbügel		

Galvaniseret
Højde: 20 cm

Stilladsrør vinkelbeslag	0,27	**584375000**
Gerüstrohranschluss		

Galvaniseret
Højde: 7 cm

	[kg]	Artikel nr.
Stilladsrør 48,3mm 0,50m	1,7	**682026000**
Stilladsrør 48,3mm 1,00m	3,6	**682014000**
Stilladsrør 48,3mm 1,50m	5,4	**682015000**
Stilladsrør 48,3mm 2,00m	7,2	**682016000**
Stilladsrør 48,3mm 2,50m	9,0	**682017000**
Stilladsrør 48,3mm 3,00m	10,8	**682018000**
Stilladsrør 48,3mm 3,50m	12,6	**682019000**
Stilladsrør 48,3mm 4,00m	14,4	**682021000**
Stilladsrør 48,3mm 4,50m	16,2	**682022000**
Stilladsrør 48,3mm 5,00m	18,0	**682023000**
Stilladsrør 48,3mm 5,50m	19,8	**682024000**
Stilladsrør 48,3mm 6,00m	21,6	**682025000**
Stilladsrør 48,3mm .....m	3,6	**682001000**

Gerüstrohr 48,3mm

Galvaniseret

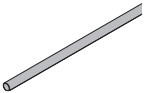

Halvkobling med bolt 48mm 50	0,84	**682002000**

Anschraubkupplung 48mm 50

Galvaniseret

Nøglestørrelse: 22 mm

Følg monteringsvejledningen!

Xsafe plus løft-adapter dragerforskalling	14,0	**586439000**

Xsafe plus-Umsetzadapter Trägerschalung

Galvaniseret

Bredde: 66 cm

Højde: 89 cm

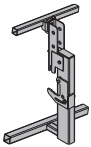

		[kg]	Artikel nr.
Gelænderstolpe XP 1,20m Geländersteher XP 1,20m 	Galvaniseret Højde: 118 cm	4,1	**586460000**
Fodbrædtholder XP 1,20m Fußwehrhalter XP 1,20m 	Galvaniseret Højde: 21 cm	0,64	**586461000**
Gelænderstolpe XP 0,60m Geländersteher XP 0,60m 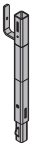	Galvaniseret Højde: 68 cm	5,0	**586462000**
Fodbrædtholder XP 0,60m Fußwehrhalter XP 0,60m 	Galvaniseret Højde: 21 cm	0,77	**586463000**

	[kg]	Artikel nr.
Sikringsgitter XP 2,70x1,20m	22,2	**586450000**
Sikringsgitter XP 2,50x1,20m	20,5	**586451000**
Sikringsgitter XP 2,00x1,20m	17,4	**586452000**
Sikringsgitter XP 1,20x1,20m	12,0	**586453000**
Schutzgitter XP		
Galvaniseret		

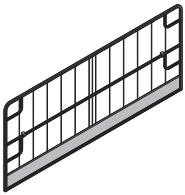

Sikringsgitter XP 2,70x0,60m	10,1	**586466000**
Sikringsgitter XP 2,50x0,60m	9,5	**586472000**
Sikringsgitter XP 2,00x0,60m	8,0	**586473000**
Sikringsgitter XP 1,20x0,60m	5,0	**586491000**
Schutzgitter XP		
Galvaniseret		

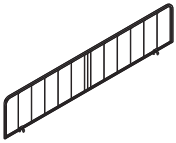

Velcro fastgørelse 30x380mm	0,02	**586470000**
Klettverschluss 30x380mm		
Gul		

	[kg]	Artikel nr.
Gelændertvinge XP 40cm Geländerzwinge XP 40cm Galvaniseret Højde: 73 cm	7,7	**586456000**
Trædrager forskallingsadapter XP Trägerschalungsadapter XP Galvaniseret Højde: 83,5 cm	9,5	**586476000**
Rækværks tvinge S Schutzgeländerzwinge S Galvaniseret Højde: 123 - 171 cm	11,5	**580470000**

	[kg]	Artikel nr.
Endegelænder T Seitenschutzgeländer T 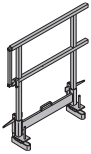 Galvaniseret Længde: 115 - 175 cm Højde: 112 cm	29,1	**580488000**
Rækværkstolpe T 1,80m Einschubgeländer T 1,80m Galvaniseret	17,7	**584373000**
Fodbrædtholder T 1,80m Fußwehrhalter T 1,80m Galvaniseret Højde: 13,5 cm	0,53	**584392000**
Doka løftekæde 4-vejs 3,20m Doka-Vierstrangkette 3,20m Følg driftsvejledningen!	15,0	**588620000** CE

	[kg]	Artikel nr.
Støttestag T5/5 .....mm Strebe T5/5 .....mm Blå lakeret Vægt pr. m	6,5	**584311000**
Spindelstøtte GS T5 65/101cm Spindelstrebe GS T5 65/101cm Galvaniseret	9,1	**584356000**
Spindelstøtte T6 73/110cm **Spindelstøtte T6 100/150cm** Spindelstrebe T6 Galvaniseret	10,2 12,5	**584355000** **584323000**
Spindelstøtte GS T6 95/140cm Spindelstrebe GS T6 95/140cm Galvaniseret	10,3	**584340000**

	[kg]	Artikel nr.
Spindelstøtte T7 75/110cm	13,2	**584308000**
Spindelstøtte T7 100/150cm	16,8	**584309000**
Spindelstøtte T7 150/200cm	21,6	**584324000**
Spindelstøtte T7 200/250cm	26,2	**584325000**
Spindelstøtte T7 250/300cm	29,4	**584326000**
Spindelstøtte T7 305/355cm	35,0	**584327000**

Spindelstrebe T7

Galvaniseret

	[kg]	Artikel nr.
Spindelstøtte T10 350/400cm	57,5	**584328000**
Spindelstøtte T10 .....mm	16,9	**584391000**
Spindelstrebe T10		

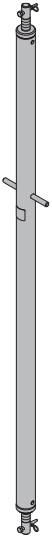

Universal spindelfod T8	8,6	**584314000**
Universal-Spindelfuß T8		

Blå lakeret

Galvaniseret

Højde: 30 cm

	[kg]	Artikel nr.
Højdejustering for forskallingsdragere Höhenjustierung für Schalungsträger 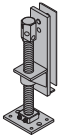 Galvaniseret Højde: 46 cm	11,9	**580218000**
Højdejustering WS10-WU16 Höhenjustierung WS10-WU16 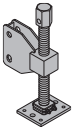 Galvaniseret Højde: 45 cm	10,1	**580206500**
Spindel M36 Höhenjustierspindel M36 Galvaniseret Længde: 31 cm Højde: 29,2 cm Nøglestørrelse: 24 mm	6,2	**500663002**
Universal ophængshoved Universal-Aufhängekopf Galvaniseret Længde: 36,5 cm Bredde: 16 cm Højde: 32,1 cm	14,0	**580408000**

	[kg]	Artikel nr.
Sikkerhedskile for universal ophængshoved Sicherungskeil Universal-Aufhängekopf 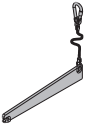 Galvaniseret Længde: 30 cm	0,70	**580409000**
Ophængshoved WS10 Aufhängekopf WS10 Galvaniseret Længde: 21 cm Bredde: 18 cm Højde: 23 cm	8,1	**580449000**
Laske universal Top50 .....mm Tragwerklasche Top50 .....mm Blå lakeret Vægt pr. m	11,1	**584312000**
Justerplade T Justierlasche T Blå lakeret Længde: 23,5 cm	6,5	**584393000**

	[kg]	Artikel nr.
GF værktøjskasse GF-Werkzeugbox	7,2	**580390000**
Medfølger:		
(A) **Skralle 1/2"** Galvaniseret	0,73	**580580000**
(B) **Ringnøgle 13/15**	0,25	**580599000**
(C) **Ringnøgle 16/18**	0,23	**580644000**
(D) **Ringnøgle 17/19**	0,27	**580590000**
(E) **Fastnøgle 36**	0,75	**582860000**
(F) **Fastnøgle 30/32**	0,80	**580897000**
(G) **Fastnøgle 22/24**	0,22	**580587000**
(H) **Fastnøgle 13/17**	0,08	**580577000**
(I) **Forlængelse 22cm 1/2"**	0,31	**580582000**
(J) **Forlængelse 11cm 1/2"**	0,20	**580581000**
(K) **Kardanbobling 1/2"**	0,16	**580583000**
(L) **Top 30 1/2"**	0,20	**580575000**
(M) **Top 24 1/2"**	0,12	**580584000**
(N) **Top 19 1/2" L**	0,16	**580598000**
(O) **Top 18 1/2" L**	0,15	**580642000**
(P) **Top 15 1/2"**	0,09	**580676000**
(Q) **Top 13 1/2"**	0,06	**580576000**

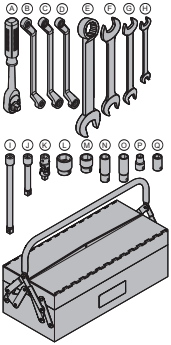

	[kg]	Artikel nr.
GF Pumpesluse SCC GF-Füllstutzen SCC 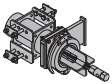 Galvaniseret Længde: 66 cm	39,0	**580217000**
Skydelukke D125 SCC Sperrschieber D125 SCC Galvaniseret Længde: 18 cm Bredde: 33 cm Højde: 27 cm	18,0	**588127000**
Montagelaske Top50 Montagelasche Top50 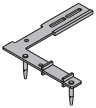 Galvaniseret Længde: 53,2 cm Bredde: 48,6 cm	6,7	**580082000**
Båndtvinge B 6,00m Bandzwinge B 6,00m 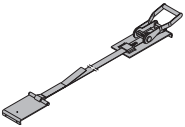 Galvaniseret	3,3	**580394500**
Føringsskinne .....m Führungsschiene .....m 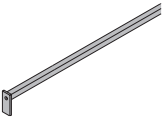 Blå lakeret Vægt pr. m	1,8	**580079000**

	[kg]	Artikel nr.
Boreskabelon Top50 Bohrplatte Top50 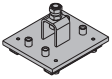 Blå lakeret Længde: 17 cm Bredde: 15 cm	2,9	**580080000**
Vinkelforbinder 9x5cm Winkelverbinder 9x5cm Galvaniseret	0,22	**580381000**
Vinkel plade højre **Vinkel plade venstre** Sparrenpfettenanker Galvaniseret Længde: 17 cm	0,09 0,09	**582521000** **582522000**
Xlife finèr 21mm 265/145cm **Xlife finèr 21mm 325/145cm** Xlife-Platte 21mm	63,4 77,8	**185071000** **185070000**
Kantlak SW-910 RAL 7004 2,5l Kantenlack SW-910 RAL 7004 2,5l 	2,9	**185019000**

	[kg]	Artikel nr.
Finerskraber dobbelt Xlife 100/150mm 1,40m Doppelschaber Xlife 100/150mm 1,40m	2,8	**588674000**

[kg]	Artikel nr.

Søjleforskalling KS Xlife

	[kg]	Artikel nr.
Xlife kassette KS 3,30m Xlife-Element KS 3,30m 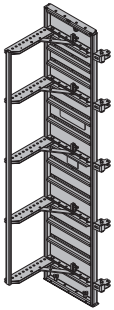 Galvaniseret Bredde: 80 cm Leveringstilstand: klappet sammen	185,0	**580346500**
Xlife kassette KS 2,70m Xlife-Element KS 2,70m 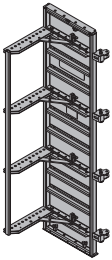 Galvaniseret Bredde: 80 cm Leveringstilstand: klappet sammen	140,0	**580337500**

	[kg]	Artikel nr.
Xlife kassette KS 1,20m Xlife-Element KS 1,20m 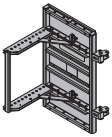 Galvaniseret Bredde: 80 cm Leveringstilstand: klappet sammen	66,0	**580338500**
Xlife kassette KS 0,90m Xlife-Element KS 0,90m 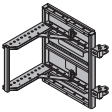 Galvaniseret Bredde: 80 cm Leveringstilstand: klappet sammen	56,0	**580339500**
Låsekrog KS Verschlusshaken KS 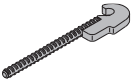 Galvaniseret Længde: 31 cm	0,83	**580344000**
Super gigant møtrik 15,0 Superplatte 15,0 Galvaniseret Højde: 6 cm Diameter: 12 cm Nøglestørrelse: 27 mm	1,1	**581966000** DIN 18216
Løfteøje Umsetzring 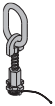 Galvaniseret Højde: 20 cm	1,4	**580340000**

	[kg]	Artikel nr.
Montagebolt KS Aufstockschraube KS Galvaniseret Højde: 20 cm	0,77	**580345000**
Ende 3-kant liste KS 20 4,00m **Ende 3-kant liste KS 15 4,00m** Stirndreikantleiste KS Grå	0,93 0,71	**580347000** **580359000**
Framax trekant liste 2,70m Framax-Dreikantleiste 2,70m 	0,38	**588170000**
Formstøtte 340 IB Elementstütze 340 IB bestående af:	24,3	**580365000**
(A) **Vægstøtte 340 IB** Galvaniseret Længde: 190,8 - 341,8 cm	16,7	**588696000**
(B) **Formstøtte 120 IB** Galvaniseret Længde: 81,5 - 130,6 cm	7,6	**588248500**
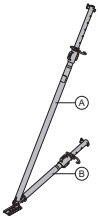 Galvaniseret Leveringstilstand: klappet sammen		

	[kg]	Artikel nr.
Formstøtte 540 IB Elementstütze 540 IB bestående af:	41,4	**580366000**
(A) **Vægstøtte 540 IB** Galvaniseret Længde: 310,5 - 549,2 cm	30,7	**588697000**
(B) **Formstøtte 220 IB** Galvaniseret Længde: 172,5 - 221,1 cm	10,9	**588251500**

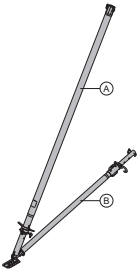

Galvaniseret

Leveringstilstand: klappet sammen

Formstøtte hoved KS EB Stützenkopf KS EB	0,85	**580342000**

Galvaniseret

Længde: 14 cm

Bredde: 11 cm

Højde: 14 cm

Universal værktøj Universal-Lösewerkzeug	3,7	**582768000**

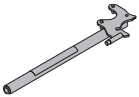

Galvaniseret

Længde: 75,5 cm

	[kg]	Artikel nr.
Doka expres anker 16x125mm Doka-Expressanker 16x125mm Galvaniseret Længde: 18 cm Følg monteringsvejledningen!	0,31	**588631000**
Doka fjeder 16mm Doka-Coil 16mm Galvaniseret Diameter: 1,6 cm	0,009	**588633000**
Platform adapter KS Bühnenanschluss KS 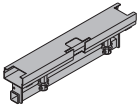 Galvaniseret Længde: 74 cm Bredde: 12 cm Højde: 20 cm	11,4	**580341000**
Doka søjlegangbro 150/90cm Doka-Stützenbühne 150/90cm 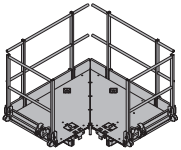 Galvaniseret Længde: 173 cm Bredde: 173 cm Højde: 130 cm Leveringstilstand: klappet sammen	211,8	**588382000**
Modgelænder søjleplatform 150/90cm Gegengeländer Stützenbühne 150/90cm Galvaniseret Bredde: 87 cm Højde: 170 cm	8,0	**588385000**

	[kg]	Artikel nr.
Platformsdæk KS Fertigbelag KS 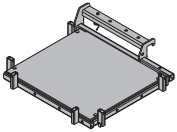 Trædele gul laseret Ståldele galvaniseret Længde: 90 cm Bredde: 85 cm	32,3	**580360000**
Rækværk KS 1,00x0,85m Fertiggeländer KS 1,00x0,85m 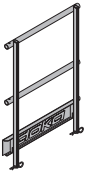 Galvaniseret	12,4	**580363000**
Modgelænder platformsdæk KS Gegengeländer Fertigbelag KS Galvaniseret Bredde: 91,6 cm Højde: 170 cm	7,4	**580361000**
Siderækværk KS 0,30m Seitengeländer KS 0,30m 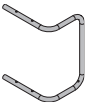 Galvaniseret Længde: 38 cm Bredde: 30 cm Højde: 53 cm	2,6	**580364000**

	[kg]	Artikel nr.
Transporthjul KS Umsetzrad KS 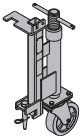 Galvaniseret Følg driftsvejledningen!	15,8	**580358000** CE
Doka løftekæde 4-vejs 3,20m Doka-Vierstrangkette 3,20m Følg driftsvejledningen!	15,0	**588620000** CE
Koblingsbolt 10cm Verbindungsbolzen 10cm Galvaniseret Længde: 14 cm	0,34	**580201000**

Søjleforskalling Framax Xlife

	[kg]	Artikel nr.
Framax Xlife universalkassette 0,90x3,30m	182,6	**588228500**
Framax Xlife universalkassette 0,90x2,70m	148,0	**588122500**
Framax Xlife universalkassette 0,90x1,35m	79,3	**588124500**
Framax Xlife-Uni-Element		
Galvaniseret, pulverlakeret Kanter blå markeret		
Framax Xlife universalkassette 1,20x2,70m	225,8	**588601500**
Framax Xlife universalkassette 1,20x1,35m	116,7	**588603500**
Framax Xlife universalkassette 1,20x0,90m	91,5	**588604500**
Framax Xlife universalkassette 1,20x3,30m	276,7	**588671500**
Framax Xlife-Uni-Element		
Galvaniseret, pulverlakeret Kanter blå markeret		
Framax kviklås RU	3,3	**588153400**
Framax-Schnellspanner RU		
Galvaniseret Længde: 20 cm		
Framax skrueklemme 10-16cm	0,60	**588158000**
Framax-Universalverbinder 10-16cm		
Galvaniseret Længde: 26 cm		

	[kg]	Artikel nr.
Super gigant møtrik 15,0 Superplatte 15,0	1,1	**581966000**
	Galvaniseret Højde: 6 cm Diameter: 12 cm Nøglestørrelse: 27 mm	DIN 18216
Formstøtte 340 IB Elementstütze 340 IB bestående af:	24,3	**580365000**
(A) **Vægstøtte 340 IB** Galvaniseret Længde: 190,8 - 341,8 cm	16,7	**588696000**
(B) **Formstøtte 120 IB** Galvaniseret Længde: 81,5 - 130,6 cm	7,6	**588248500**
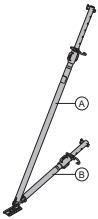	Galvaniseret Leveringstilstand: klappet sammen	

	[kg]	Artikel nr.
Formstøtte 540 IB Elementstütze 540 IB bestående af:	41,4	**580366000**
(A) **Vægstøtte 540 IB** Galvaniseret Længde: 310,5 - 549,2 cm	30,7	**588697000**
(B) **Formstøtte 220 IB** Galvaniseret Længde: 172,5 - 221,1 cm	10,9	**588251500**

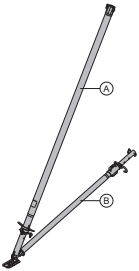

Galvaniseret

Leveringstilstand: klappet sammen

	[kg]	Artikel nr.
Eurex 60 550 Eurex 60 550 afhængigt af længden, bestående af:		
(A) **Vægstøtte Eurex 60 550** Blå pulverlakeret Aluminium Længde: 343 - 553 cm	42,5	**582658000**
(B) **Forlængelse Eurex 60 2,00m** Blå pulverlakeret Aluminium Længde: 250 cm	21,3	**582651000**
(C) **Koblingsstykke Eurex 60** Aluminium Længde: 100 cm Diameter: 12,8 cm	8,6	**582652000**
(D) **Forbindelsesstykke Eurex 60 IB** Galvaniseret Længde: 15 cm Bredde: 15 cm Højde: 30 cm	4,2	**582657500**
(E) **Vægstøtte Eurex 60 fodbeslag EB** Galvaniseret Længde: 31 cm Bredde: 12 cm Højde: 33 cm	8,0	**582660500**
(F) **Formstøtte 540 Eurex 60 IB** Galvaniseret Længde: 303,5 - 542,2 cm	27,8	**582659500**

	[kg]	Artikel nr.
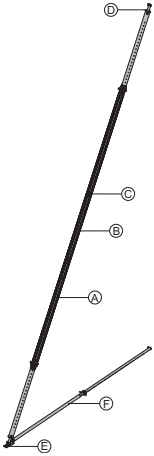 Leveringstilstand: enkeltdele		
Formstøttehoved EB stor Stützenkopf EB Galvaniseret Længde: 40,8 cm Bredde: 11,8 cm Højde: 17,6 cm	3,1	**588244500**
Universal værktøj Universal-Lösewerkzeug 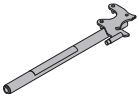 Galvaniseret Længde: 75,5 cm	3,7	**582768000**

	[kg]	Artikel nr.
Doka expres anker 16x125mm Doka-Expressanker 16x125mm Galvaniseret Længde: 18 cm Følg monteringsvejledningen!	0,31	**588631000**
Doka fjeder 16mm Doka-Coil 16mm Galvaniseret Diameter: 1,6 cm	0,009	**588633000**
Framax stilladskonsol 90 Framax-Konsole 90 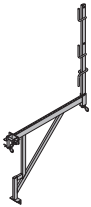 Galvaniseret Længde: 103 cm Højde: 185 cm Leveringstilstand: gelænder vedlagt	12,5	**588167000**
Framax stilladskonsol 90 EP Framax-Konsole 90 EP Galvaniseret Længde: 103 cm Højde: 84 cm	9,0	**588979000**

	[kg]	Artikel nr.
Stilladsrør 48,3mm 0,50m	1,7	**682026000**
Stilladsrør 48,3mm 1,00m	3,6	**682014000**
Stilladsrør 48,3mm 1,50m	5,4	**682015000**
Stilladsrør 48,3mm 2,00m	7,2	**682016000**
Stilladsrør 48,3mm 2,50m	9,0	**682017000**
Stilladsrør 48,3mm 3,00m	10,8	**682018000**
Stilladsrør 48,3mm 3,50m	12,6	**682019000**
Stilladsrør 48,3mm 4,00m	14,4	**682021000**
Stilladsrør 48,3mm 4,50m	16,2	**682022000**
Stilladsrør 48,3mm 5,00m	18,0	**682023000**
Stilladsrør 48,3mm 5,50m	19,8	**682024000**
Stilladsrør 48,3mm 6,00m	21,6	**682025000**
Stilladsrør 48,3mm .....m	3,6	**682001000**

Gerüstrohr 48,3mm

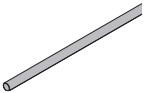

Galvaniseret

Stilladsrør vinkelbeslag	0,27	**584375000**

Gerüstrohranschluss

Galvaniseret

Højde: 7 cm

Doka søjlegangbro 150/90cm	211,8	**588382000**

Doka-Stützenbühne 150/90cm

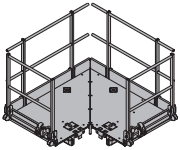

Galvaniseret

Længde: 173 cm

Bredde: 173 cm

Højde: 130 cm

Leveringstilstand: klappet sammen

	[kg]	Artikel nr.
Modgelænder søjleplatform 150/90cm Gegengeländer Stützenbühne 150/90cm Galvaniseret Bredde: 87 cm Højde: 170 cm	8,0	**588385000**
Doka løftekæde 4-vejs 3,20m Doka-Vierstrangkette 3,20m Følg driftsvejledningen!	15,0	**588620000** CE
Framax transportbolt Framax-Transportbolzen Følg driftsvejledningen!	1,9	**588621000** CE
Framax krankrog Framax-Umsetzbügel Galvaniseret Højde: 22 cm Følg driftsvejledningen!	10,6	**588149000** CE
Framax trekant liste 2,70m Framax-Dreikantleiste 2,70m 	0,38	**588170000**

	[kg]	Artikel nr.
Framax ende 3-kant liste 2,70m Framax-Stirndreikantleiste 2,70m Grå 	1,7	**588129000**
Framax ende 3-kant liste 3,30m Framax-Stirndreikantleiste 3,30m Grå 	2,0	**588949000**
Rammeprop R20/25 Kombi-Ankerstopfen R20/25 Blå Diameter: 3 cm 	0,003	**588180000**
Framax finérprop R24,5 Framax-Abdeckstopfen R24,5 Gul Diameter: 2 cm 	0,003	**588181000**

Støttebuk Variabel

	[kg]	Artikel nr.
Støttebuk Variabel 3,30m Abstützbock Variabel 3,30m bestående af:	187,8	**580516000**
(A) **Støttebukbjælke WU14** Blå lakeret Højde: 252 cm	99,0	**580510000**
(B) **Multifunktionsbjælke WS10 Top50 2,00m** Blå lakeret	38,9	**580007000**
(C) **Stræklaske** Blå lakeret Længde: 19 cm	2,5	**580534000**
(D) **Støttesko** Blå lakeret Længde: 28 cm	9,5	**580532000**
(E) **Koblingsbolt 10cm** Galvaniseret Længde: 14 cm	0,34	**580201000**
(F) **Hårnål 5mm** Galvaniseret Længde: 13 cm	0,03	**580204000**
(G) **Spindelstøtte 12 3,00m** Blå lakeret Længde: 201 - 234 cm	32,0	**580521000**
(H) **Halvkobling med bolt 48mm 50** Galvaniseret Nøglestørrelse: 22 mm Følg monteringsvejledningen!	0,84	**682002000**

Blå lakeret

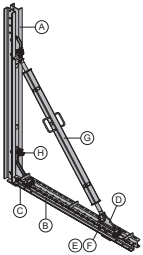

	[kg]	Artikel nr.
Støttebukbjælke WU14 Abstützbockriegel WU14 bestående af:	99,0	**580510000**
(A) **Støttebukprofil WU14** Blå lakeret Højde: 250 cm	81,0	**580509000**
(B) **Tryksko** Blå lakeret Højde: 32 cm	6,2	**580531000**
(C) **Forankringssko** Blå lakeret Højde: 51 cm	12,0	**580533000**

Blå lakeret
Højde: 252 cm

Støttesko Stützschuh	9,5	**580532000**

Blå lakeret
Længde: 28 cm

Stræklaske Zuglasche	2,5	**580534000**

Blå lakeret
Længde: 19 cm

	[kg]	Artikel nr.
Ankerprofil 0,70m	27,0	**580517000**
Ankerprofil 1,95m	76,3	**580545000**
Ankerprofil 2,95m	110,0	**580546000**
Ankerriegel		
Blå lakeret		

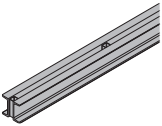

Multifunktionsbjælke WS10 Top50 1,00m	19,6	**580003000**
Multifunktionsbjælke WS10 Top50 1,75m	35,0	**580006000**
Multifunktionsbjælke WS10 Top50 2,00m	38,9	**580007000**
Multifunktionsbjælke WS10 Top50 2,50m	48,7	**580009000**
Multifunktionsbjælke WS10 Top50 2,75m	54,2	**580010000**
Multifunktionsbjælke WS10 Top50 3,00m	60,2	**580011000**
Multifunktionsbjælke WS10 Top50 3,50m	68,4	**580012000**
Multifunktionsbjælke WS10 Top50 4,00m	79,4	**580013000**
Mehrzweckriegel WS10 Top50		
Blå lakeret		

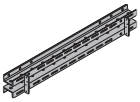

Multifunktionsbjælke WU12 Top50 1,00m	25,3	**580018000**
Multifunktionsbjælke WU12 Top50 1,25m	32,0	**580019000**
Multifunktionsbjælke WU12 Top50 1,50m	37,5	**580020000**
Multifunktionsbjælke WU12 Top50 1,75m	44,2	**580021000**
Multifunktionsbjælke WU12 Top50 2,00m	50,0	**580022000**
Multifunktionsbjælke WU12 Top50 2,50m	63,1	**580023000**
Multifunktionsbjælke WU12 Top50 3,00m	75,7	**580024000**
Multifunktionsbjælke WU12 Top50 3,50m	90,7	**580025000**
Multifunktionsbjælke WU12 Top50 4,00m	103,4	**580026000**
Mehrzweckriegel WU12 Top50		
Blå lakeret		

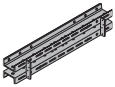

	[kg]	Artikel nr.
Hjørnelaske støttebuk Ecklasche Abstützbock 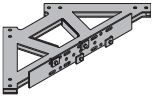 Blå lakeret Længde: 92 cm Bredde: 92 cm	44,4	**580518000**
Spindelstøtte 12 3,00m Spindelstrebe 12 3,00m 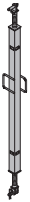 Blå lakeret Længde: 201 - 234 cm	32,0	**580521000**

	[kg]	Artikel nr.
Spindelstøtte T7 305/355cm Spindelstrebe T7 305/355cm Galvaniseret 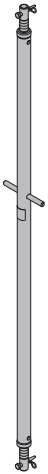	35,0	**584327000**
Laske til FF20/50 Z Elementverbinder FF20/50 Z Blå lakeret Længde: 55 cm 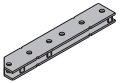	6,0	**587533000**
Koblingsbolt 10cm Verbindungsbolzen 10cm Galvaniseret Længde: 14 cm 	0,34	**580201000**

	[kg]	Artikel nr.
Hårnål 5mm Federvorstecker 5mm Galvaniseret Længde: 13 cm	0,03	**580204000**
Støttebuk klods 20cm Bockdistanz 20cm 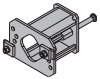 Galvaniseret Længde: 25 cm Bredde: 19 cm Højde: 20 cm	9,4	**580519000**
Framax Xlife plus støttebuk klods 12cm Framax Xlife plus-Bockdistanz 12cm Galvaniseret Længde: 29 cm Bredde: 19 cm Højde: 14 cm	8,4	**582938000**
Bjælke holder 9-15cm Riegelhalter 9-15cm Galvaniseret	2,7	**580625000**
Framax skrueklemme 10-16cm Framax-Universalverbinder 10-16cm Galvaniseret Længde: 26 cm	0,60	**588158000**
Framax skrueklemme 10-25cm Framax-Universalverbinder 10-25cm Galvaniseret Længde: 36 cm	0,69	**583002000**

	[kg]	Artikel nr.
Frami skrueklemme 5-12cm Frami-Universalverbinder 5-12cm Galvaniseret Længde: 23 cm	0,43	**588479000**
Framax spændklemme Framax-Spannklemme Galvaniseret Længde: 21 cm	1,5	**588152000**
Framax rammebolt 36cm Framax-Bockschraube 36cm Galvaniseret	0,62	**580505000**
Framax Xlife plus rammebolt Framax Xlife plus-Bockschraube 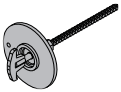 Galvaniseret Længde: 40,5 cm	3,5	**582937000**
Halvkobling med bolt 48mm 50 **Halvkobling med bolt 48mm 95** Anschraubkupplung Galvaniseret Nøglestørrelse: 22 mm Følg monteringsvejledningen!	0,84 0,88	**682002000** **586013000**

	[kg]	Artikel nr.
Drejekobling 48mm Drehkupplung 48mm Galvaniseret Nøglestørrelse: 22 mm Følg monteringsvejledningen!	1,5	**582560000**
Normalkobling 48mm Normalkupplung 48mm Galvaniseret Nøglestørrelse: 22 mm Følg monteringsvejledningen!	1,2	**682004000**
Stilladsrør 48,3mm 0,50m	1,7	**682026000**
Stilladsrør 48,3mm 1,00m	3,6	**682014000**
Stilladsrør 48,3mm 1,50m	5,4	**682015000**
Stilladsrør 48,3mm 2,00m	7,2	**682016000**
Stilladsrør 48,3mm 2,50m	9,0	**682017000**
Stilladsrør 48,3mm 3,00m	10,8	**682018000**
Stilladsrør 48,3mm 3,50m	12,6	**682019000**
Stilladsrør 48,3mm 4,00m	14,4	**682021000**
Stilladsrør 48,3mm 4,50m	16,2	**682022000**
Stilladsrør 48,3mm 5,00m	18,0	**682023000**
Stilladsrør 48,3mm 5,50m	19,8	**682024000**
Stilladsrør 48,3mm 6,00m	21,6	**682025000**
Stilladsrør 48,3mm .....m Gerüstrohr 48,3mm 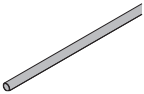 Galvaniseret	3,6	**682001000**

	[kg]	Artikel nr.
Støbekonsol MF75 Anschraubbühne MF75 Galvaniseret Længde: 113 cm Højde: 152 cm	19,0	**580669000**
Vinkelplade MF Schwenkplatte MF Galvaniseret Længde: 29 cm Højde: 20 cm Nøglestørrelse: 30 mm	4,5	**580672000**
Testbuk for diagonalanker 15,0/20,0 Prüfbock für Schräganker 15,0/20,0 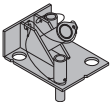 Galvaniseret Længde: 32 cm Bredde: 25 cm Højde: 19 cm	13,5	**580514000**

	[kg]	Artikel nr.
Værktøjskasse universal 15,0 Universal-Werkzeugbox 15,0	8,4	**580392000**
Medfølger:		
(A) **Skralle 1/2"** Galvaniseret	0,73	**580580000**
(B) **Firkantmøtrik 22**	0,31	**580589000**
(C) **Nøgle til positionskonus 15,0 DK** Galvaniseret Længde: 8 cm Nøglestørrelse: 30 mm	0,30	**580579000**
(D) **Kardanbobling 1/2"**	0,16	**580583000**
(E) **Ringnøgle 16/18**	0,23	**580644000**
(F) **Ringnøgle 17/19**	0,27	**580590000**
(G) **Fastnøgle 13/17**	0,08	**580577000**
(H) **Fastnøgle 22/24**	0,22	**580587000**
(I) **Fastnøgle 30/32**	0,80	**580897000**
(J) **Fastnøgle 36/41**	1,0	**580586000**
(K) **Forlængelse 22cm 1/2"**	0,31	**580582000**
(L) **Forlængelse 11cm 1/2"**	0,20	**580581000**
(M) **Topnøgle 41**	0,99	**580585000**
(N) **Top 30 1/2"**	0,20	**580575000**
(O) **Top 24 1/2"**	0,12	**580584000**
(P) **Top 19 1/2" L**	0,16	**580598000**
(Q) **Top 18 1/2" L**	0,15	**580642000**
(R) **Top 13 1/2"**	0,06	**580576000**

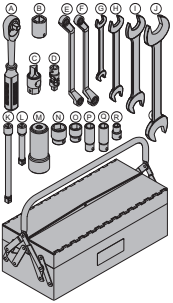

[kg]	Artikel nr.

Støttebuk Universal

	[kg]	Artikel nr.
Støttebuk Universal F 4,50m Abstützbock-Universal F 4,50m 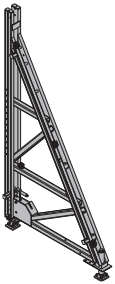 Blå lakeret Længde: 196 cm Højde: 365 - 394 cm	306,0	**580500000**
Påbygningsramme F 1,50m Anbaurahmen F 1,50m 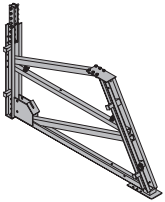 Blå lakeret Længde: 280 cm	236,0	**580502000**

	[kg]	Artikel nr.
Påbygningsramme F 2,00m Anbaurahmen F 2,00m Blå lakeret Længde: 394 cm	451,0	**580501000**
Støttebukspindel for Abstützbockspindel vorne Galvaniseret	17,0	**580508000**
Støttebukspindel bag Abstützbockspindel hinten Galvaniseret	18,3	**580515000**
Ankerprofil 0,70m **Ankerprofil 1,95m** **Ankerprofil 2,95m** Ankerriegel Blå lakeret	27,0 76,3 110,0	**580517000** **580545000** **580546000**

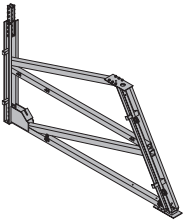

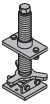

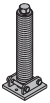

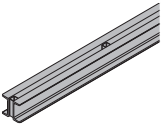

	[kg]	Artikel nr.
Multifunktionsbjælke WS10 Top50 1,00m	19,6	**580003000**
Multifunktionsbjælke WS10 Top50 1,75m	35,0	**580006000**
Multifunktionsbjælke WS10 Top50 2,00m	38,9	**580007000**
Multifunktionsbjælke WS10 Top50 2,50m	48,7	**580009000**
Multifunktionsbjælke WS10 Top50 2,75m	54,2	**580010000**
Multifunktionsbjælke WS10 Top50 3,00m	60,2	**580011000**
Multifunktionsbjælke WS10 Top50 3,50m	68,4	**580012000**
Multifunktionsbjælke WS10 Top50 4,00m	79,4	**580013000**

Mehrzweckriegel WS10 Top50

Blå lakeret

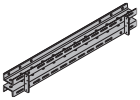

Multifunktionsbjælke WU12 Top50 2,00m	50,0	**580022000**

Mehrzweckriegel WU12 Top50

Blå lakeret

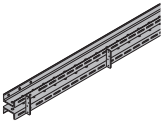

Ankerprofil 0,55m	44,5	**582904000**

Ankerprofil 0,55m

Blå lakeret

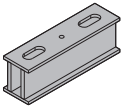

Ankerprofilholder	0,62	**580539000**

Ankerriegelhalter

Galvaniseret

Længde: 31 cm

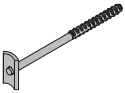

	[kg]	Artikel nr.
Hjørnelaske støttebuk Ecklasche Abstützbock 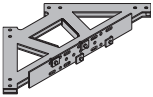 Blå lakeret Længde: 92 cm Bredde: 92 cm	44,4	**580518000**
Koblingsbolt 10cm Verbindungsbolzen 10cm Galvaniseret Længde: 14 cm	0,34	**580201000**
Hårnål 5mm Federvorstecker 5mm Galvaniseret Længde: 13 cm	0,03	**580204000**
Støttebuk klods 20cm Bockdistanz 20cm 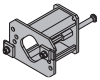 Galvaniseret Længde: 25 cm Bredde: 19 cm Højde: 20 cm	9,4	**580519000**
Framax Xlife plus støttebuk klods 12cm Framax Xlife plus-Bockdistanz 12cm Galvaniseret Længde: 29 cm Bredde: 19 cm Højde: 14 cm	8,4	**582938000**
Lås for støttebuk klods 20cm Klemme für Bockdistanz 20cm Galvaniseret Længde: 36 cm Bredde: 7 cm	5,0	**582920000**

	[kg]	Artikel nr.
Bjælke holder 9-15cm Riegelhalter 9-15cm Galvaniseret 	2,7	**580625000**
Framax skrueklemme 10-16cm Framax-Universalverbinder 10-16cm Galvaniseret Længde: 26 cm 	0,60	**588158000**
Framax skrueklemme 10-25cm Framax-Universalverbinder 10-25cm Galvaniseret Længde: 36 cm 	0,69	**583002000**
Framax spændklemme Framax-Spannklemme Galvaniseret Længde: 21 cm 	1,5	**588152000**
Framax samlelaske Framax-Bocklasche Blå lakeret Højde: 77 cm 	15,0	**580506000**

		[kg]	Artikel nr.
Framax rammebolt 36cm Framax-Bockschraube 36cm 	Galvaniseret	0,62	**580505000**
Framax Xlife plus rammebolt Framax Xlife plus-Bockschraube 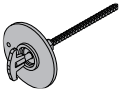	Galvaniseret Længde: 40,5 cm	3,5	**582937000**
Transporthjul 200 Ansteckrolle 200 	Blå lakeret Højde: 38 cm	19,3	**580538000**
Transporthjul 250 Ansteckrolle 250 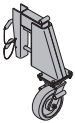	Blå lakeret Højde: 78 cm	47,0	**580537000**

	[kg]	Artikel nr.
Spil med transportbeslag Hubwinde mit Transportroller 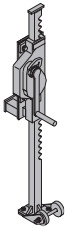 Blå lakeret Højde: 127 cm Følg driftsvejledningen!	37,0	**580541000**
Køreprofil F 2,00m for Verfahrprofil F 2,00m vorne 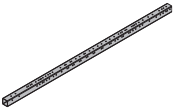 Galvaniseret Længde: 600 cm	180,0	**582925000**
Hjulforbinder F 2,00m for Radanschluss F 2,00m vorne 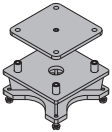 Galvaniseret Længde: 30 cm Bredde: 30 cm Højde: 16,5 cm	33,7	**582926000**
Massivt hjul 60kN Schwerlastrad 60kN Galvaniseret Højde: 38 cm	85,0	**582921000**

	[kg]	Artikel nr.
Låseklemme F 2,00m Klemmbacke F 2,00m Galvaniseret Længde: 12,5 cm	0,82	**582927000**
Låseplade F 2,00m Klemmplatte F 2,00m Galvaniseret Længde: 24 cm	3,5	**582928000**
Mellemplade F 2,00m Zwischenplatte F 2,00m Galvaniseret Længde: 25 cm Bredde: 18 cm	6,0	**582929000**
Køreprofil F 2,00m bag Verfahrprofil F 2,00m hinten 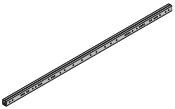 Galvaniseret Længde: 574 cm	187,5	**582930000**
Hjulforbinder F 2,00m bag Radanschluss F 2,00m hinten 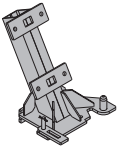 Galvaniseret Højde: 61,5 cm	44,5	**582931000**

	[kg]	Artikel nr.
Koblingsplade F 2,00m Anschlussplatte F 2,00m 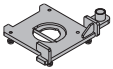 Galvaniseret Længde: 44,1 cm Bredde: 35,7 cm	15,8	**582932000**
Boltplade F 2,00m Schraubplatte F 2,00m Galvaniseret Længde: 20 cm	2,9	**582933000**
Forbindelsesplade F 2,00m Verbindungsplatte F 2,00m Galvaniseret Længde: 42 cm	2,3	**582934000**
Løftekonsol F 2,00m bag Hubkonsole F 2,00m hinten 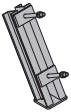 Galvaniseret Højde: 48,6 cm	14,0	**582935000**
Ophængssko for horisontal støttebuk Aufhängeschuh Abstützbock horizontal Blå lakeret Længde: 45 cm	11,0	**580530000**

	[kg]	Artikel nr.
Halvkobling med bolt 48mm 50	0,84	**682002000**
Halvkobling med bolt 48mm 95	0,88	**586013000**
Anschraubkupplung		

Galvaniseret

Nøglestørrelse: 22 mm

Følg monteringsvejledningen!

Drejekobling 48mm	1,5	**582560000**
Drehkupplung 48mm		

Galvaniseret

Nøglestørrelse: 22 mm

Følg monteringsvejledningen!

Stilladsrør 48,3mm 0,50m	1,7	**682026000**
Stilladsrør 48,3mm 1,00m	3,6	**682014000**
Stilladsrør 48,3mm 1,50m	5,4	**682015000**
Stilladsrør 48,3mm 2,00m	7,2	**682016000**
Stilladsrør 48,3mm 2,50m	9,0	**682017000**
Stilladsrør 48,3mm 3,00m	10,8	**682018000**
Stilladsrør 48,3mm 3,50m	12,6	**682019000**
Stilladsrør 48,3mm 4,00m	14,4	**682021000**
Stilladsrør 48,3mm 4,50m	16,2	**682022000**
Stilladsrør 48,3mm 5,00m	18,0	**682023000**
Stilladsrør 48,3mm 5,50m	19,8	**682024000**
Stilladsrør 48,3mm 6,00m	21,6	**682025000**
Stilladsrør 48,3mm .....m	3,6	**682001000**
Gerüstrohr 48,3mm		

Galvaniseret

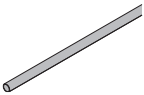

	[kg]	Artikel nr.
Støbekonsol MF75 Anschraubbühne MF75 Galvaniseret Længde: 113 cm Højde: 152 cm	19,0	**580669000**
Vinkelplade MF Schwenkplatte MF Galvaniseret Længde: 29 cm Højde: 20 cm Nøglestørrelse: 30 mm	4,5	**580672000**
Rækværks tvinge S Schutzgeländerzwinge S Galvaniseret Højde: 123 - 171 cm	11,5	**580470000**
Testbuk for diagonalanker 15,0/20,0 Prüfbock für Schräganker 15,0/20,0 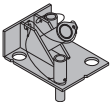 Galvaniseret Længde: 32 cm Bredde: 25 cm Højde: 19 cm	13,5	**580514000**

	[kg]	Artikel nr.
Værktøjskasse universal 15,0 Universal-Werkzeugbox 15,0	8,4	**580392000**
Medfølger:		
(A) **Skralle 1/2"** Galvaniseret	0,73	**580580000**
(B) **Firkantmøtrik 22**	0,31	**580589000**
(C) **Nøgle til positionskonus 15,0 DK** Galvaniseret Længde: 8 cm Nøglestørrelse: 30 mm	0,30	**580579000**
(D) **Kardanbobling 1/2"**	0,16	**580583000**
(E) **Ringnøgle 16/18**	0,23	**580644000**
(F) **Ringnøgle 17/19**	0,27	**580590000**
(G) **Fastnøgle 13/17**	0,08	**580577000**
(H) **Fastnøgle 22/24**	0,22	**580587000**
(I) **Fastnøgle 30/32**	0,80	**580897000**
(J) **Fastnøgle 36/41**	1,0	**580586000**
(K) **Forlængelse 22cm 1/2"**	0,31	**580582000**
(L) **Forlængelse 11cm 1/2"**	0,20	**580581000**
(M) **Topnøgle 41**	0,99	**580585000**
(N) **Top 30 1/2"**	0,20	**580575000**
(O) **Top 24 1/2"**	0,12	**580584000**
(P) **Top 19 1/2" L**	0,16	**580598000**
(Q) **Top 18 1/2" L**	0,15	**580642000**
(R) **Top 13 1/2"**	0,06	**580576000**

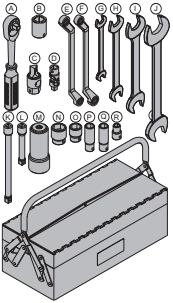

	[kg]	Artikel nr.
Skralle 3/4" Umschaltknarre 3/4" 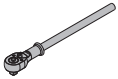 Galvaniseret	1,5	**580894000**
Top 46 3/4" Stecknuss 46 3/4" 	0,70	**580512000**
Forlængelse 20cm 3/4" Verlängerung 20cm 3/4" 	0,68	**580683000**
Konus nøgle 20,0 Konusschlüssel 20,0 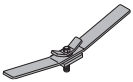 Galvaniseret Længde: 57 cm	3,5	**581471000**
Konus aftræksværktøj Lösewerkzeug Freistellkonus Galvaniseret Længde: 10,7 cm Nøglestørrelse: 24 mm	0,67	**581864000**

	[kg]	Artikel nr.
Spindelstøtte T6 100/150cm Spindelstrebe T6 100/150cm Galvaniseret 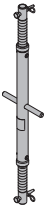	12,5	**584323000**
Spindelstøtte T7 100/150cm Spindelstrebe T7 100/150cm Galvaniseret 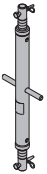	16,8	**584309000**
Spindelstøtte T7 200/250cm Spindelstrebe T7 200/250cm Galvaniseret 	26,2	**584325000**

	[kg]	Artikel nr.
Spindelstøtte T7 250/300cm Spindelstrebe T7 250/300cm Galvaniseret	29,4	**584326000**

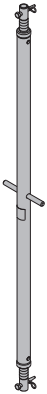

	[kg]	Artikel nr.
Spindelstøtte T10 350/400cm Spindelstrebe T10 350/400cm Galvaniseret	57,5	**584328000**
Spindelstøtte SL-1 T16 100/140cm Spindelstrebe SL-1 T16 100/140cm Galvaniseret	54,1	**582871000**

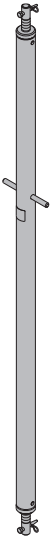

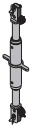

	[kg]	Artikel nr.
Spindelstøtte SL-1 T16 140/225cm Spindelstrebe SL-1 T16 140/225cm Galvaniseret 	87,8	**582872000**
Spindelstøtte SL-1 T16 220/375cm Spindelstrebe SL-1 T16 220/375cm Galvaniseret 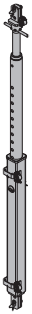	123,0	**582874000**
Påbygningsramme F 2,40m Anbaurahmen F 2,40m Blå lakeret Længde: 576 cm 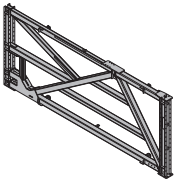	1107,0	**582901000**

	[kg]	Artikel nr.
Montagelaske F 2,40m Aufstocklasche F 2,40m Blå lakeret Højde: 63,5 cm	32,5	**582902000**
Spindel til påbygningsramme F 2,40m Spindel für Anbaurahmen F 2,40m Galvaniseret Højde: 47,5 cm	20,1	**582903000**
Nedsænkningskile 1000kN Absenkkeil 1000kN 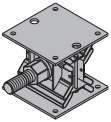 Blå lakeret Højde: 19,2 - 27,2 cm	53,5	**582905000**
Ringnøgle 80 Ringschlüssel 80 Galvaniseret Længde: 62,4 cm	3,8	**582906000**
Nedsænkningscylinder SL-1 250kN Absenkzylinder SL-1 250kN 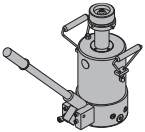 Blå lakeret Højde: 28-56 cm Følg driftsvejledningen!	27,2	**582870000**

	[kg]	Artikel nr.
Afsværtningsprofil 2,95m Verschwertungsprofil 2,95m Blå lakeret 	42,5	**582907000**
Platfromprofil 1,00m for støttebuk Bühnenprofil 1,00m für Abstützbock Galvaniseret Længde: 147,5 cm 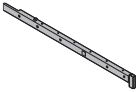	10,7	**582908000**
Udtrækningssikring for platformprofil Auszugsicherung für Bühnenprofil Galvaniseret Længde: 38,4 cm 	1,7	**582909000**
Rækværk 1,00m Geländer 1,00m Galvaniseret Længde: 124 cm 	3,8	**584335000**
T-laske til støttebuk T-Lasche für Abstützbock Blå lakeret Længde: 74,6 cm 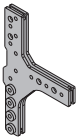	29,8	**582910000**

	[kg]	Artikel nr.
Koblingsbolt SL-1 D32 100 Verbindungsbolzen SL-1 D32 100 Galvaniseret Længde: 17 cm	0,95	**582885000**
Rækværkstolpe T 1,80m Einschubgeländer T 1,80m Galvaniseret	17,7	**584373000**
Fodbrædtholder T 1,80m Fußwehrhalter T 1,80m Galvaniseret Højde: 13,5 cm	0,53	**584392000**
Mellomflange til støttebuk Zwischenflansch für Abstützbock 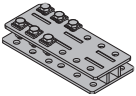 Blå lakeret Længde: 42,7 cm	16,2	**582911000**

	[kg]	Artikel nr.
Tryksko T7/T16 Druckschuh T7/T16 Blå lakeret Højde: 72,5 cm	18,5	**582913000**
Multifunktionsbjælke SL-1 WU16 1,00m **Multifunktionsbjælke SL-1 WU16 3,00m** Mehrzweckriegel SL-1 Blå lakeret	35,0 107,0	**582877000** **582888000**
Bjælkekobling SL-1 WU16 0,75m Riegelverbinder SL-1 WU16 0,75m Galvaniseret Længde: 75 cm	31,0	**582886000**
Hjulforbinder F 2,40m Radanschluss F 2,40m Galvaniseret Længde: 49 cm Bredde: 36 cm Højde: 25 cm	45,0	**582922000**
Køreprofil konsol F 2,40m Verfahrprofil-Konsole F 2,40m Galvaniseret Længde: 28,5 cm Bredde: 22 cm Højde: 48,2 cm	31,0	**582924000**

Dokamatic dækbord

	[kg]	Artikel nr.
Dokamatic tværdrager 2,45m	13,0	**189715000**
Dokamatic tværdrager 1,95m	10,3	**189716000**
Dokamatic-Querträger 2,45m		
Gul laseret		
Doka stålrørsstøtte Eurex 30 top 250 Længde: 148 - 250 cm	12,8	**586092400**
Doka stålrørsstøtte Eurex 30 top 300 Længde: 173 - 300 cm	16,4	**586093400**
Doka stålrørsstøtte Eurex 30 top 350 Længde: 198 - 350 cm	20,7	**586094400**
Doka stålrørsstøtte Eurex 30 top 400 Længde: 223 - 400 cm	24,6	**586095400**
Doka stålrørsstøtte Eurex 30 top 450 Længde: 248 - 450 cm	29,1	**586119400**
Doka stålrørsstøtte Eurex 30 top 550 Længde: 303 - 550 cm	38,6	**586129000**
Doka-Deckenstütze Eurex 30 top		
Galvaniseret		
Dokamatic dækbordsbjælke 12 4,00m	122,5	**586212000**
Dokamatic dækbordsbjælke 12 5,00m	154,0	**586213000**
Dokamatic-Tischriegel		
Blå lakeret		

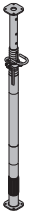

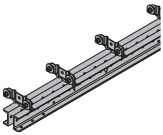

	[kg]	Artikel nr.
Dokamatic drejehoved 40 Dokamatic-Schwenkkopf 40 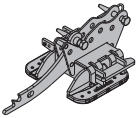 Galvaniseret Længde: 60 cm	17,1	**586214000**
Topstykke H20 DF Haltekopf H20 DF Galvaniseret Længde: 19 cm Bredde: 11 cm Højde: 8 cm	0,77	**586179000**
Låsebolt 16mm Federbolzen 16mm Galvaniseret Længde: 15 cm	0,25	**582528000**
Dokamatic dækbord platform 1,00/2,00m **Dokamatic dækbord platform 1,00/2,50m** Dokamatic-Tischbühne 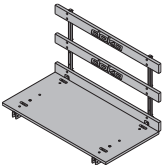 Ståldele galvaniseret Trædele gul laseret Leveringstilstand: klappet sammen	92,0 103,0	**586218000** **586217000**

	[kg]	Artikel nr.
Dokamatic platform konsol 1,00m Dokamatic-Bühnenkonsole 1,00m Galvaniseret Længde: 112 cm Højde: 124 cm 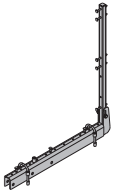	19,5	**586227000**
Dokamatic platformprofil 1,00m Dokamatic-Bühnenprofil 1,00m Galvaniseret 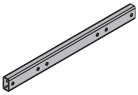	11,0	**586221000**
Dokamatic støttetilkobling Dokamatic-Stützenanschluss Galvaniseret Højde: 26 cm 	1,3	**586215000**
Staxo spindelbeslag for Dokamatic dækbord Staxo-Spindelanschluss Dokamatic-Tisch Galvaniseret Længde: 20,7 cm 	3,9	**582347000**
Dokamatic tårnkobling Dokamatic-Gerüstanschluss Galvaniseret Højde: 27 cm 	3,4	**586216000**

	[kg]	Artikel nr.
Dokamatic dækbords-ramme 1,50m Dokamatic-Tischrahmen 1,50m Galvaniseret	59,8	**586224000**

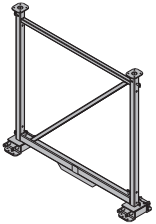

Diagonalkryds 9.150	5,2	**582773000**
Diagonalkryds 9.200	6,6	**582774000**
Diagonalkryds 9.250	7,7	**582775000**
Diagonalkryds 9.300	9,0	**582323000**
Diagonalkryds 12.150	5,7	**582612000**
Diagonalkryds 12.200	6,9	**582614000**
Diagonalkryds 18.100 Diagonalkreuz Galvaniseret Leveringstilstand: klappet sammen	6,1	**582620000**

Indstiksprofil 1,95m	7,1	**183074000**
Indstiksprofil 2,45m Einschubträger Gul laseret	8,9	**183075000**

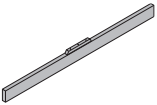

		[kg]	Artikel nr.
T-liste 21/42 2,00m T-Leiste 21/42 2,00m 	Grå	0,34	**580196000**
Udligningslaske FF20/50 Ausgleichslasche FF20/50 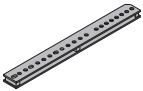	Blå lakeret Længde: 87 cm	9,1	**587532000**
Laske til FF20/50 Z Elementverbinder FF20/50 Z 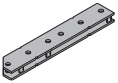	Blå lakeret Længde: 55 cm	6,0	**587533000**
Bjælkeklemme Top50 Trägerklammer Top50 	Blå lakeret Højde: 15 cm	1,2	**580081000**
Koblingsbolt 10cm Verbindungsbolzen 10cm 	Galvaniseret Længde: 14 cm	0,34	**580201000**

	[kg]	Artikel nr.
Hårnål 5mm Federvorstecker 5mm Galvaniseret Længde: 13 cm	0,03	**580204000**
Dokamatic kantplanke 4x8cm 2,60m Dokamatic-Stirnholz 4x8cm 2,60m 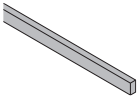 Gul laseret	4,2	**183046000**
Hjørnelaske FF20 G Ecklasche FF20 G 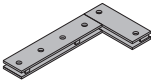 Blå lakeret Længde: 49 cm Bredde: 24 cm	7,2	**587571000**
Hjørnelaske 90/50 Winkellasche 90/50 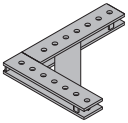 Blå lakeret Længde: 51 cm Bredde: 40 cm	13,8	**580603000**
Spindelstøtte T7 75/110cm Spindelstrebe T7 75/110cm 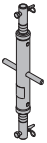 Galvaniseret	13,2	**584308000**

	[kg]	Artikel nr.
Framax klemskrue 4-8cm Framax-Klemmschraube 4-8cm Galvaniseret Længde: 19 cm	0,39	**588107000**
Framax hjørneprofil Framax-Eckklemmschiene Blå lakeret Benlængde: 60 cm	12,8	**588151000**
Universal forskallingsvinkel 30cm Universal-Abschalwinkel 30cm Galvaniseret Højde: 21 cm	1,0	**586232000**
Laststrop 5,00m Zurrgurt 5,00m 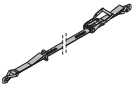 Gul	2,8	**586018000**
Doka expres anker 16x125mm Doka-Expressanker 16x125mm Galvaniseret Længde: 18 cm Følg monteringsvejledningen!	0,31	**588631000**
Doka fjeder 16mm Doka-Coil 16mm Galvaniseret Diameter: 1,6 cm	0,009	**588633000**

	[kg]	Artikel nr.
Vægstøtte 340 IB Justierstütze 340 IB Galvaniseret Længde: 190,8 - 341,8 cm	16,7	**588696000**
Vægstøtte 540 IB Justierstütze 540 IB 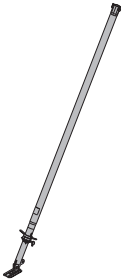 Galvaniseret Længde: 310,5 - 549,2 cm	30,7	**588697000**
Formstøttehoved EB stor Stützenkopf EB Galvaniseret Længde: 40,8 cm Bredde: 11,8 cm Højde: 17,6 cm	3,1	**588244500**

	[kg]	Artikel nr.
Dokamatic adapter XP Dokamatic-Adapter XP 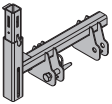 Galvaniseret Længde: 54 cm	10,2	**586474000**
Indstiksadapter XP Einschubadapter XP Galvaniseret Højde: 43 cm	4,1	**586478000**
Gelændertvinge XP 40cm Geländerzwinge XP 40cm Galvaniseret Højde: 73 cm	7,7	**586456000**
Gelændersko XP Geländerschuh XP Galvaniseret Længde: 20 cm	2,2	**586457000**

	[kg]	Artikel nr.
Gelænderstolpe XP 1,20m Geländersteher XP 1,20m Galvaniseret Højde: 118 cm 	4,1	**586460000**
Gelænderstolpe XP 1,80m Geländersteher XP 1,80m Galvaniseret Højde: 176 cm 	6,0	**586482000**
Fodbrædtholder XP 0,60m Fußwehrhalter XP 0,60m Galvaniseret Højde: 21 cm 	0,77	**586463000**

	[kg]	Artikel nr.
Fodbrædtholder XP 1,20m Fußwehrhalter XP 1,20m Galvaniseret Højde: 21 cm	0,64	**586461000**
Sikringsgitter XP 2,70x0,60m	10,1	**586466000**
Sikringsgitter XP 2,50x0,60m	9,5	**586472000**
Sikringsgitter XP 2,00x0,60m	8,0	**586473000**
Sikringsgitter XP 1,20x0,60m	5,0	**586491000**
Schutzgitter XP Galvaniseret		
Sikringsgitter XP 2,70x1,20m	22,2	**586450000**
Sikringsgitter XP 2,50x1,20m	20,5	**586451000**
Sikringsgitter XP 2,00x1,20m	17,4	**586452000**
Sikringsgitter XP 1,20x1,20m	12,0	**586453000**
Schutzgitter XP Galvaniseret		
Velcro fastgørelse 30x380mm Klettverschluss 30x380mm Gul	0,02	**586470000**

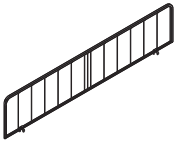

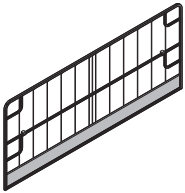

	[kg]	Artikel nr.
Rækværkstolpe T 1,80m Einschubgeländer T 1,80m Galvaniseret	17,7	**584373000**
Fodbrædtholder T 1,80m Fußwehrhalter T 1,80m Galvaniseret Højde: 13,5 cm	0,53	**584392000**
Rækværks tvinge S Schutzgeländerzwinge S Galvaniseret Højde: 123 - 171 cm	11,5	**580470000**
Endegelænder T Seitenschutzgeländer T 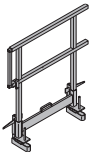 Galvaniseret Længde: 115 - 175 cm Højde: 112 cm	29,1	**580488000**

	[kg]	Artikel nr.
Rækværks holder 1,10m Schutzgeländer 1,10m Galvaniseret Højde: 134 cm	5,5	**584384000**
Doka låseklemme Doka-Deckenabschalklemme 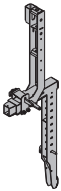 Galvaniseret Højde: 137 cm	12,5	**586239000**
Kantbegrænsnings sko Abschalschuh Galvaniseret Højde: 13,5 cm	1,6	**586257000**
Kantstøbningsbeslag XP Deckenabschalprofil XP Galvaniseret Højde: 77 cm	4,2	**586481000**

	[kg]	Artikel nr.
Adgangstrappe 0,97m Podesttreppe 0,97m Aluminium Bredde: 121 cm Vær opmærksom på nationale tekniske sikkerhedsforskrifter!	23,5	**586555000**
Indstøbningsdel for dorn 24mm Steckhülse 24mm PVC PE Grå Længde: 16,5 cm Diameter: 2,7 cm	0,03	**584385000**
Indstøbningsdel for skrue 20,0 Schraubhülse 20,0 PP Gul Længde: 20 cm Diameter: 3,1 cm	0,03	**584386000**
Båndtvinge B 6,00m Bandzwinge B 6,00m 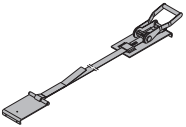 Galvaniseret	3,3	**580394500**

		[kg]	Artikel nr.
Plasthammer 4kg Kunststoffhammer 4kg 	Blå Længde: 110 cm	4,5	**586097000**
Universal værktøj Universal-Lösewerkzeug 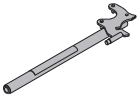	Galvaniseret Længde: 75,5 cm	3,7	**582768000**
Skralle 1/2" Umschaltknarre 1/2" 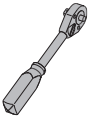	Galvaniseret	0,73	**580580000**
Top 30 1/2" Stecknuss 30 1/2" 		0,20	**580575000**

	[kg]	Artikel nr.
FreeFalcon		
FreeFalcon FreeFalcon 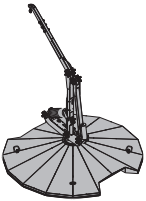 rød Længde: 225 cm Bredde: 208 cm Højde: 235 cm Følg driftsvejledningen!	450,0	**583034000** CE
Masteinddækning FreeFalcon Abdeckung Mast FreeFalcon rød	3,8	**583027000**
Fodpladeinddækning FreeFalcon Abdeckung Sockelplatte FreeFalcon rød	3,2	**583026000**

	[kg]	Artikel nr.
Sikkerhedssele FreeFalcon Auffanggurt FreeFalcon Følg driftsvejledningen! 	1,5	**583036000** CE
Faldsikringstalje FreeFalcon 9,00m Höhensicherungsgerät FreeFalcon 9,00m Følg driftsvejledningen! 	3,8	**583035000** CE
Faldsikringstalje FreeFalcon 6,00m Höhensicherungsgerät FreeFalcon 6,00m Følg driftsvejledningen! 	3,3	**583039000** CE
Kuffert til sikkerhedstilbehør FreeFalcon Koffer Sicherheitszubehör FreeFalcon 	1,5	**583037000**

Transportudstyr til dækborde

	[kg]	Artikel nr.
DoKart plus DoKart plus Medfølger:	1448,0	**586265500**
(A) **Bjælkeholder 8** 4 Stk. Galvaniseret Bredde: 19 cm Højde: 46 cm Nøglestørrelse: 30 mm	2,7	**582751000**
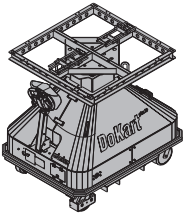 Gul Længde: 172 cm Bredde: 132 cm Højde: 154 - 327 cm Følg driftsvejledningen!		CE
Forlængersæt for DoKart plus Auslegersatz DoKart plus	50,0	**586266500**
 Galvaniseret Længde: 120 cm Følg driftsvejledningen!		
Transport gaffel 1,3t justerbar Umsetzgabel 1,3t verstellbar	718,0	**586234000**
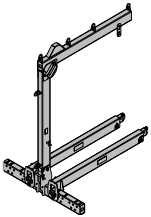 Galvaniseret Leveringstilstand: klappet sammen Følg driftsvejledningen!		CE

	[kg]	Artikel nr.
Bordsikring t. transportgaffel 1,3t justerbar Tischfixierung Umsetzgabel 1,3t verstellbar Galvaniseret Bredde: 21 cm Højde: 21 cm	5,0	**586260000**
Transport gaffel DM 1,5t justerbar Umsetzgabel DM 1,5t verstellbar Galvaniseret Leveringstilstand: klappet sammen Følg driftsvejledningen!	1134,0	**586233000**
Transport gaffel DM 2,5t justerbar Umsetzgabel DM 2,5t verstellbar Galvaniseret Leveringstilstand: klappet sammen Følg driftsvejledningen!	1134,0	**586259000**

	[kg]	Artikel nr.
Vertikal forlænger DM 3,30m Vertikalverlängerung DM 3,30m Galvaniseret Højde: 352 cm	240,0	**586235000**
Bjelkeklemme H20 for gaffel Aufsatzklemme H20 für Gabel Galvaniseret Højde: 45 cm	4,5	**586236000**
Påbygningsprofil H20 for gaffel Aufsatzprofil H20 für Gabel 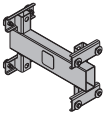 Galvaniseret Længde: 83 cm Højde: 52 cm	34,1	**586237000**
Udligger DF 1t Ausleger DF 1t Galvaniseret Leveringstilstand: klappet sammen Følg driftsvejledningen!	263,0	**586068000** CE

	[kg]	Artikel nr.
Udligger DF 1,5t Ausleger DF 1,5t 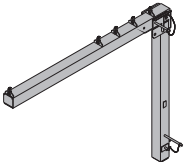 Galvaniseret Længde: 456 cm Bredde: 82 cm Højde: 386 cm Leveringstilstand: klappet sammen Følg driftsvejledningen!	475,0	**586064000** CE
Transport gaffel DF 1t 0,90m Gabel DF 1t 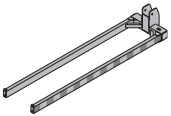 Galvaniseret Længde: 411 cm Højde: 58 cm Følg driftsvejledningen!	220,0	**586069000** CE
Transport gaffel DF 1,5t 1,30m Gabel DF 1,5t 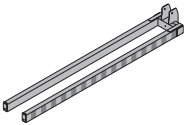 Galvaniseret Længde: 638 cm Højde: 71 cm Følg driftsvejledningen!	520,0	**586066000** CE
Dokamatic transport båndstrop 13,00m Dokamatic-Umsetzgurt 13,00m Grøn Følg driftsvejledningen!	10,5	**586231000** CE

	[kg]	Artikel nr.
Krankrog DF Umsetzbügel DF	5,9	**586077000**

Galvaniseret
Længde: 42 cm
Bredde: 20 cm
Højde: 36 cm
Følg driftsvejledningen!

CE

Element dækforskalling Dokadek 30

	[kg]	Artikel nr.
Dokadek kassette 1,22x2,44m	49,9	**586501000**
Dokadek kassette 0,81x2,44m	40,1	**586502000**
Dokadek kassette 1,22x1,22m	27,0	**586566000**
Dokadek kassette 0,81x1,22m	22,0	**586567000**

Dokadek-Element

Galvaniseret

Gul lakeret

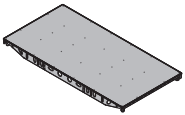

Doka stålrørsstøtte Eurex 30 top 250 Længde: 148 - 250 cm	12,8	**586092400**
Doka stålrørsstøtte Eurex 30 top 300 Længde: 173 - 300 cm	16,4	**586093400**
Doka stålrørsstøtte Eurex 30 top 350 Længde: 198 - 350 cm	20,7	**586094400**
Doka stålrørsstøtte Eurex 30 top 400 Længde: 223 - 400 cm	24,6	**586095400**
Doka stålrørsstøtte Eurex 30 top 450 Længde: 248 - 450 cm	29,1	**586119400**
Doka stålrørsstøtte Eurex 30 top 550 Længde: 303 - 550 cm	38,6	**586129000**

Doka-Deckenstütze Eurex 30 top

Galvaniseret

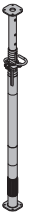

	[kg]	Artikel nr.
Doka treben stand. top Stützbein top Galvaniseret Højde: 80 cm Leveringstilstand: klappet sammen	12,0	**586155500**
Doka treben stand. 1,20m Stützbein 1,20m Galvaniseret Højde: 120 cm Leveringstilstand: klappet sammen	20,7	**586145000**
Dokadek vægbeslag Dokadek-Wandhalter 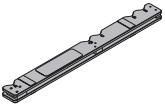 Mørkebrun Længde: 138 cm	4,5	**183063000**
Dokadek støttehoved Dokadek-Auflagerkopf Galvaniseret Højde: 33 cm	2,4	**586506000**

	[kg]	Artikel nr.
Dokadek XF drophoved Dokadek XF-Fallkopf Galvaniseret Højde: 33 cm	9,4	**586505000**
Låsebolt D16 med øje Federbolzen D16 mit Auge Galvaniseret Længde: 16 cm	0,27	**586564000**
Dorn D16/130 Absteckbolzen D16/130 Galvaniseret	0,24	**586533000**
Dokadek hjørnehoved Dokadek-Eckkopf Galvaniseret Højde: 54 cm	5,6	**586539000**
Dokadek væghoved Dokadek-Wandkopf Galvaniseret Højde: 56 cm	4,3	**586536000**

	[kg]	Artikel nr.
Dokadek XF væghoved Dokadek XF-Wandkopf 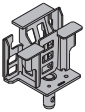 Galvaniseret Højde: 33 cm	6,3	**586542000**
Dokadek kanthoved 21mm Dokadek-Randkopf 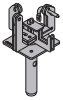 Galvaniseret Højde: 36 cm	3,9	**586545000**
Dokadek krydshoved Dokadek-Kreuzkopf Galvaniseret Højde: 32 cm	2,6	**586543000**
Låsebolt 16mm Federbolzen 16mm Galvaniseret Længde: 15 cm	0,25	**582528000**
Dokadek samlehoved Dokadek-Fugenkopf 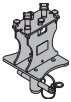 Galvaniseret Højde: 32 cm	4,2	**586561000**

	[kg]	Artikel nr.
Dækstøtte fjederklemme Federklammer Deckenstütze Galvaniseret	0,08	**586169000**
Dokadek udfyldningsdrager 2,44m 21mm **Dokadek udfyldningsdrager 1,22m 21mm** **Dokadek udfyldningsdrager 0,81m 21mm** Dokadek-Ausgleichsträger Galvaniseret	16,6 8,5 6,0	**586512000** **586513000** **586514000**
Dokadek hængebøjle H20 Dokadek-Einhängebügel H20 Galvaniseret Bredde: 15 cm Højde: 35 cm	1,6	**586518000**
Dokadek trædrager sæde H20 Dokadek-Trägeraufnahme H20 Galvaniseret Højde: 35 cm	5,8	**586550000**

	[kg]	Artikel nr.
Dokadek gelændersko kort Dokadek-Stirngeländerschuh 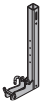 Galvaniseret Længde: 23 cm Højde: 56 cm	4,3	**586519000**
Dokadek gelændersko kort 1,20m Dokadek-Stirngeländerschuh 1,20m 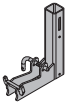 Galvaniseret Længde: 23 cm Højde: 27 cm	3,0	**586598000**
Dokadek gelændersko lang Dokadek-Längsgeländerschuh 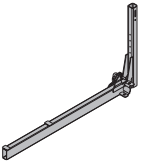 Galvaniseret Længde: 125 cm Højde: 66 cm	10,1	**586520000**
Dokadek gelændersko lang 1,20m Dokadek-Längsgeländerschuh 1,20m Galvaniseret Længde: 47 cm Højde: 37 cm	5,7	**586560000**

	[kg]	Artikel nr.
Dokadek montagestang B Dokadek-Montagestange B Aluminium Længde: 215 - 387 cm	3,1	**586540000**
Dokadek montageforlængerstang 2,00m Dokadek-Montagestangenverlängerung 2,00m Aluminium	1,5	**586538000**
Dokadek ophængsstang Dokadek-Einhängestange Aluminium Hovedstykke gul Længde: 215 - 386 cm	3,1	**586562000**

	[kg]	Artikel nr.
Dokadek afforskallingsværktøj Dokadek-Ausschalwerkzeug Gul pulverlakeret Længde: 212 cm	5,0	**586541000**
Dokadek afforskallingsværktøj forlænger 1,50m Dokadek-Ausschalwerkzeugverlängerung 1,50m Gul pulverlakeret	3,1	**586559000**
DekLift 4,50m DekLift 4,50m Galvaniseret Følg driftsvejledningen!	368,0	**586553000**

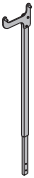

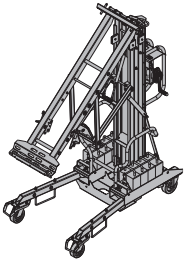

	[kg]	Artikel nr.
DekDrive DekDrive 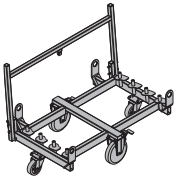 Galvaniseret Længde: 145 cm Bredde: 88 cm Højde: 108 cm Leveringstilstand: klappet sammen	57,9	**586526000**
Adgangstrappe 0,97m Podesttreppe 0,97m Aluminium Bredde: 121 cm Vær opmærksom på nationale tekniske sikkerhedsforskrifter!	23,5	**586555000**
Laststrop 5,00m Zurrgurt 5,00m Gul	2,8	**586018000**
Doka expres anker 16x125mm Doka-Expressanker 16x125mm Galvaniseret Længde: 18 cm Følg monteringsvejledningen!	0,31	**588631000**
Doka fjeder 16mm Doka-Coil 16mm Galvaniseret Diameter: 1,6 cm	0,009	**588633000**

	[kg]	Artikel nr.
Stilladsrør 48,3mm 0,50m Gerüstrohr 48,3mm 0,50m Galvaniseret 	1,7	**682026000**
Støtteramme Eurex 1,22m **Støtteramme Eurex 0,81m** Aufstellrahmen Galvaniseret Højde: 111 cm 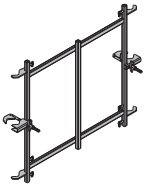	16,0 14,5	**586557000** **586558000**
Diagonalkryds 9.175 **Diagonalkryds 12.100** **Diagonalkryds 18.200** Diagonalkreuz Galvaniseret Leveringstilstand: klappet sammen 	6,1 4,6 7,8	**582334000** **582610000** **582624000**
Afsværtningsklemme B Verschwertungsklammer B Blå lakeret Længde: 36 cm 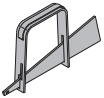	1,4	**586195000**

	[kg]	Artikel nr.
Bjælkeholder 8 Spannbügel 8 Galvaniseret Bredde: 19 cm Højde: 46 cm Nøglestørrelse: 30 mm	2,7	**582751000**
Sikringsplade til bjælkeholder 8 Sicherungsblech für Spannbügel 8 rød Længde: 23 cm	0,05	**582753000**
Dokadek vægstøtte-forbinder Dokadek-Justierstützenanschluss Galvaniseret Længde: 28,5 cm Bredde: 26 cm Højde: 16,6 cm	4,1	**586537000**
Vægstøtte 340 IB Justierstütze 340 IB Galvaniseret Længde: 190,8 - 341,8 cm	16,7	**588696000**

	[kg]	Artikel nr.
Vægstøtte 540 IB Justierstütze 540 IB Galvaniseret Længde: 310,5 - 549,2 cm	30,7	**588697000**
Dokadek systembjælke H20 eco P 1,10m Dokadek-Systemträger H20 eco P 1,10m Gul laseret	5,8	**189959000**
Doka drager H20 eco P 1,10m Doka-Träger H20 eco P 1,10m Gul laseret	5,8	**189958000**

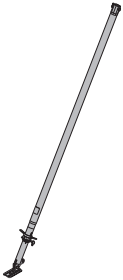

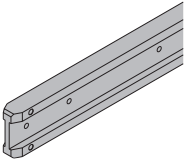

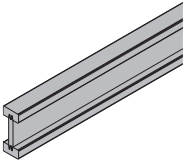

	[kg]	Artikel nr.
FreeFalcon		
FreeFalcon FreeFalcon 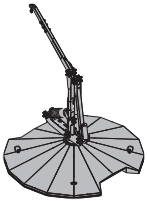 rød Længde: 225 cm Bredde: 208 cm Højde: 235 cm Følg driftsvejledningen!	450,0	**583034000** CE
Masteinddækning FreeFalcon Abdeckung Mast FreeFalcon rød	3,8	**583027000**
Fodpladeinddækning FreeFalcon Abdeckung Sockelplatte FreeFalcon rød	3,2	**583026000**

	[kg]	Artikel nr.
Sikkerhedssele FreeFalcon Auffanggurt FreeFalcon Følg driftsvejledningen! 	1,5	**583036000** CE
Faldsikringstalje FreeFalcon 9,00m Höhensicherungsgerät FreeFalcon 9,00m Følg driftsvejledningen! 	3,8	**583035000** CE
Faldsikringstalje FreeFalcon 6,00m Höhensicherungsgerät FreeFalcon 6,00m Følg driftsvejledningen! 	3,3	**583039000** CE
Kuffert til sikkerhedstilbehør FreeFalcon Koffer Sicherheitszubehör FreeFalcon 	1,5	**583037000**

	[kg]	Artikel nr.

Dokaflex

	[kg]	Artikel nr.
Doka stålrørsstøtte Eurex 20 top 150 Længde: 92 - 150 cm	8,0	**586096000**
Doka stålrørsstøtte Eurex 20 top 250 Længde: 148 - 250 cm	12,7	**586086400**
Doka stålrørsstøtte Eurex 20 top 300 Længde: 173 - 300 cm	14,3	**586087400**
Doka stålrørsstøtte Eurex 20 top 350 Længde: 198 - 350 cm	17,4	**586088400**
Doka stålrørsstøtte Eurex 20 top 400 Længde: 223 - 400 cm	21,6	**586089400**
Doka stålrørsstøtte Eurex 20 top 550 Længde: 298 - 550 cm	32,3	**586090400**

Doka-Deckenstütze Eurex 20 top

Galvaniseret

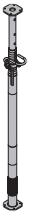

	[kg]	Artikel nr.
Doka stålrørsstøtte Eurex 30 top 250 Længde: 148 - 250 cm	12,8	**586092400**
Doka stålrørsstøtte Eurex 30 top 300 Længde: 173 - 300 cm	16,4	**586093400**
Doka stålrørsstøtte Eurex 30 top 350 Længde: 198 - 350 cm	20,7	**586094400**
Doka stålrørsstøtte Eurex 30 top 400 Længde: 223 - 400 cm	24,6	**586095400**
Doka stålrørsstøtte Eurex 30 top 450 Længde: 248 - 450 cm	29,1	**586119400**
Doka stålrørsstøtte Eurex 30 top 550 Længde: 303 - 550 cm	38,6	**586129000**

Doka-Deckenstütze Eurex 30 top

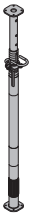

Galvaniseret

Doka treben stand. top Stützbein top	12,0	**586155500**

Galvaniseret

Højde: 80 cm

Leveringstilstand: klappet sammen

Doka treben stand. Stützbein	15,6	**586155000**

Galvaniseret

Højde: 80 cm

Leveringstilstand: klappet sammen

	[kg]	Artikel nr.
Doka treben stand. 1,20m Stützbein 1,20m Galvaniseret Højde: 120 cm Leveringstilstand: klappet sammen	20,7	**586145000**
Drophoved H20 Absenkkopf H20 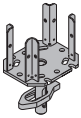 Galvaniseret Længde: 25 cm Bredde: 20 cm Højde: 38 cm	6,1	**586174000**
Topgaffel H20 Vierwegkopf H20 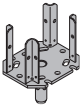 Galvaniseret Længde: 25 cm Bredde: 20 cm Højde: 33 cm	4,0	**586170000**
Låsebolt 16mm Federbolzen 16mm Galvaniseret Længde: 15 cm	0,25	**582528000**
Topstykke H20 DF Haltekopf H20 DF Galvaniseret Længde: 19 cm Bredde: 11 cm Højde: 8 cm	0,77	**586179000**

	[kg]	Artikel nr.
U gaffel 12,5cm Kopfgabel 12,5cm Galvaniseret Højde: 23 cm	1,2	**586171000**
Dækstøtte fjederklemme Federklammer Deckenstütze Galvaniseret	0,08	**586169000**
Støtteramme Eurex 1,00m Aufstellrahmen Eurex 1,00m 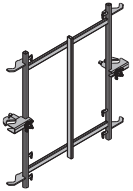 Galvaniseret Højde: 111 cm	15,5	**586596000**
Støtteramme Eurex 1,00m A Aufstellrahmen Eurex 1,00m A Galvaniseret Højde: 111 cm	15,0	**586599000**

	[kg]	Artikel nr.
Støtteramme Eurex 1,22m	16,0	**586557000**
Støtteramme Eurex 0,81m	14,5	**586558000**
Aufstellrahmen		

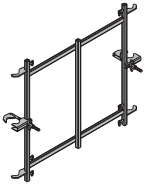

Galvaniseret

Højde: 111 cm

	[kg]	Artikel nr.
Diagonalkryds 9.060	3,1	**582322000**
Diagonalkryds 9.100	4,1	**582772000**
Diagonalkryds 9.150	5,2	**582773000**
Diagonalkryds 9.175	6,1	**582334000**
Diagonalkryds 9.200	6,6	**582774000**
Diagonalkryds 9.250	7,7	**582775000**
Diagonalkryds 9.300	9,0	**582323000**
Diagonalkryds 12.060	4,0	**582324000**
Diagonalkryds 12.100	4,6	**582610000**
Diagonalkryds 12.150	5,7	**582612000**
Diagonalkryds 12.175	6,3	**582335000**
Diagonalkryds 12.200	6,9	**582614000**
Diagonalkryds 12.250	8,3	**582616000**
Diagonalkryds 12.300	9,3	**582325000**
Diagonalkryds 18.100	6,1	**582620000**
Diagonalkryds 18.150	6,9	**582622000**
Diagonalkryds 18.175	7,8	**582336000**
Diagonalkryds 18.200	7,8	**582624000**
Diagonalkryds 18.250	9,1	**582626000**
Diagonalkryds 18.300	10,3	**582326000**

Diagonalkreuz

Galvaniseret

Leveringstilstand: klappet sammen

Afsværtningsklemme B	1,4	**586195000**

Verschwertungsklammer B

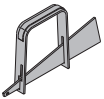

Blå lakeret

Længde: 36 cm

	[kg]	Artikel nr.
Laststrop 5,00m Zurrgurt 5,00m Gul	2,8	**586018000**
Doka expres anker 16x125mm Doka-Expressanker 16x125mm Galvaniseret Længde: 18 cm Følg monteringsvejledningen!	0,31	**588631000**
Doka fjeder 16mm Doka-Coil 16mm Galvaniseret Diameter: 1,6 cm	0,009	**588633000**
Strø-stabilisator 1 **Strø-stabilisator 2** Querträgersicherung Galvaniseret Højde: 38,7 cm	1,6 2,1	**586196000** **586197000**
Forbindelsesbeslag H20 Kreuzverbinder H20 Galvaniseret Højde: 18 cm	0,70	**586184000**

	[kg]	Artikel nr.
Universal forskallingsvinkel 30cm Universal-Abschalwinkel 30cm Galvaniseret Højde: 21 cm	1,0	**586232000**
Bjælketvinge 20 Balkenzwinge 20 Galvaniseret Længde: 30 cm Højde: 35 cm	6,9	**586148000**
Bjælketvinge forlænger 60cm Balkenaufsatz 60cm Galvaniseret	4,4	**586149000**
Doka låseklemme Doka-Deckenabschalklemme 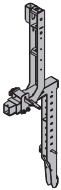 Galvaniseret Højde: 137 cm	12,5	**586239000**

	[kg]	Artikel nr.
Kantbegrænsnings sko Abschalschuh Galvaniseret Højde: 13,5 cm	1,6	**586257000**
Kantstøbningsbeslag XP Deckenabschalprofil XP Galvaniseret Højde: 77 cm	4,2	**586481000**
Adgangstrappe 0,97m Podesttreppe 0,97m Aluminium Bredde: 121 cm Vær opmærksom på nationale tekniske sikkerhedsforskrifter!	23,5	**586555000**
Universal værktøj Universal-Lösewerkzeug 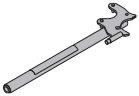 Galvaniseret Længde: 75,5 cm	3,7	**582768000**
Alu bjælke gaffel H20 Alu-Trägergabel H20 Aluminium Gul pulverlakeret Længde: 176 cm	2,4	**586182000**

	[kg]	Artikel nr.
Doka drager H20 top N 1,80m	8,5	**189011000**
Doka drager H20 top N 2,45m	11,5	**189012000**
Doka drager H20 top N 2,65m	12,5	**189013000**
Doka drager H20 top N 2,90m	13,6	**189014000**
Doka drager H20 top N 3,30m	15,5	**189015000**
Doka drager H20 top N 3,60m	16,9	**189016000**
Doka drager H20 top N 3,90m	18,3	**189017000**
Doka drager H20 top N 4,50m	21,2	**189018000**
Doka drager H20 top N 4,90m	23,0	**189019000**

Doka-Träger H20 top N

Gul laseret

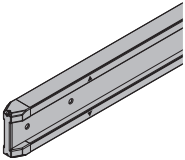

Doka drager H20 eco P 1,80m	9,5	**189940000**
Doka drager H20 eco P 2,45m	13,0	**189936000**
Doka drager H20 eco P 2,65m	14,1	**189937000**
Doka drager H20 eco P 2,90m	15,4	**189930000**
Doka drager H20 eco P 3,30m	17,5	**189941000**
Doka drager H20 eco P 3,60m	19,1	**189942000**
Doka drager H20 eco P 3,90m	20,7	**189931000**
Doka drager H20 eco P 4,50m	23,9	**189943000**
Doka drager H20 eco P 4,90m	26,0	**189932000**

Doka-Träger H20 eco P

Gul laseret

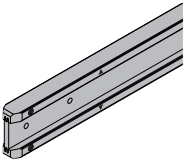

Doka forskaling finèr 3-SO 21mm 200/50cm	9,7	**186009000**
Doka forskaling finèr 3-SO 21mm 250/50cm	12,1	**186011000**

Doka-Schalungsplatte 3-SO 21mm

	[kg]	Artikel nr.
Gelændertvinge XP 40cm Geländerzwinge XP 40cm Galvaniseret Højde: 73 cm	7,7	**586456000**
Indstiksadapter XP Einschubadapter XP Galvaniseret Højde: 43 cm	4,1	**586478000**
Gelænderstolpe XP 1,20m Geländersteher XP 1,20m Galvaniseret Højde: 118 cm	4,1	**586460000**

	[kg]	Artikel nr.
Gelænderstolpe XP 0,60m Geländersteher XP 0,60m Galvaniseret Højde: 68 cm 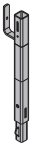	5,0	**586462000**
Gelænderstolpe XP 1,80m Geländersteher XP 1,80m Galvaniseret Højde: 176 cm 	6,0	**586482000**
Fodbrædtholder XP 1,20m Fußwehrhalter XP 1,20m Galvaniseret Højde: 21 cm 	0,64	**586461000**
Fodbrædtholder XP 0,60m Fußwehrhalter XP 0,60m Galvaniseret Højde: 21 cm 	0,77	**586463000**

	[kg]	Artikel nr.
Rækværks tvinge S Schutzgeländerzwinge S Galvaniseret Højde: 123 - 171 cm	11,5	**580470000**
Rækværks holder 1,10m Schutzgeländer 1,10m Galvaniseret Højde: 134 cm	5,5	**584384000**
Indstøbningsdel for dorn 24mm Steckhülse 24mm PVC PE Grå Længde: 16,5 cm Diameter: 2,7 cm	0,03	**584385000**
Indstøbningsdel for skrue 20,0 Schraubhülse 20,0 PP Gul Længde: 20 cm Diameter: 3,1 cm	0,03	**584386000**

	[kg]	Artikel nr.
Stilladsrør 48,3mm 0,50m	1,7	**682026000**
Stilladsrør 48,3mm 1,00m	3,6	**682014000**
Stilladsrør 48,3mm 1,50m	5,4	**682015000**
Stilladsrør 48,3mm 2,00m	7,2	**682016000**
Stilladsrør 48,3mm 2,50m	9,0	**682017000**
Stilladsrør 48,3mm 3,00m	10,8	**682018000**
Stilladsrør 48,3mm 3,50m	12,6	**682019000**
Stilladsrør 48,3mm 4,00m	14,4	**682021000**
Stilladsrør 48,3mm 4,50m	16,2	**682022000**
Stilladsrør 48,3mm 5,00m	18,0	**682023000**
Stilladsrør 48,3mm 5,50m	19,8	**682024000**
Stilladsrør 48,3mm 6,00m	21,6	**682025000**
Stilladsrør 48,3mm .....m	3,6	**682001000**

Gerüstrohr 48,3mm

Galvaniseret

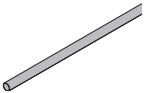

Halvkobling med bolt 48mm 50	0,84	**682002000**

Anschraubkupplung 48mm 50

Galvaniseret

Nøglestørrelse: 22 mm

Følg monteringsvejledningen!

FreeFalcon

FreeFalcon	450,0	**583034000**

FreeFalcon

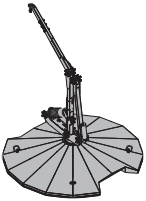

rød

Længde: 225 cm

Bredde: 208 cm

Højde: 235 cm

Følg driftsvejledningen!

CE

	[kg]	Artikel nr.
Masteinddækning FreeFalcon Abdeckung Mast FreeFalcon rød 	3,8	**583027000**
Fodpladeinddækning FreeFalcon Abdeckung Sockelplatte FreeFalcon rød 	3,2	**583026000**
Sikkerhedssele FreeFalcon Auffanggurt FreeFalcon Følg driftsvejledningen! 	1,5	**583036000** CE
Faldsikringstalje FreeFalcon 9,00m Höhensicherungsgerät FreeFalcon 9,00m Følg driftsvejledningen! 	3,8	**583035000** CE

	[kg]	Artikel nr.
Faldsikringstalje FreeFalcon 6,00m Höhensicherungsgerät FreeFalcon 6,00m Følg driftsvejledningen! 	3,3	**583039000** CE
Kuffert til sikkerhedstilbehør FreeFalcon Koffer Sicherheitszubehör FreeFalcon 	1,5	**583037000**

[kg]	Artikel nr.

Understøtningsstillads Staxo 100

	[kg]	Artikel nr.
Staxo 100 ramme 0,90m	24,0	**582302000**
Staxo 100 ramme 1,20m	28,0	**582301000**
Staxo 100 ramme 1,80m	37,0	**582300000**
Staxo 100-Rahmen		

Galvaniseret

	[kg]	Artikel nr.
Diagonalkryds 9.060	3,1	**582322000**
Diagonalkryds 9.100	4,1	**582772000**
Diagonalkryds 9.150	5,2	**582773000**
Diagonalkryds 9.175	6,1	**582334000**
Diagonalkryds 9.200	6,6	**582774000**
Diagonalkryds 9.250	7,7	**582775000**
Diagonalkryds 9.300	9,0	**582323000**
Diagonalkryds 12.060	4,0	**582324000**
Diagonalkryds 12.100	4,6	**582610000**
Diagonalkryds 12.150	5,7	**582612000**
Diagonalkryds 12.175	6,3	**582335000**
Diagonalkryds 12.200	6,9	**582614000**
Diagonalkryds 12.250	8,3	**582616000**
Diagonalkryds 12.300	9,3	**582325000**
Diagonalkryds 18.100	6,1	**582620000**
Diagonalkryds 18.150	6,9	**582622000**
Diagonalkryds 18.175	7,8	**582336000**
Diagonalkryds 18.200	7,8	**582624000**
Diagonalkryds 18.250	9,1	**582626000**
Diagonalkryds 18.300	10,3	**582326000**

Diagonalkreuz

Galvaniseret

Leveringstilstand: klappet sammen

	[kg]	Artikel nr.
Diagonalkryds H 9.100	5,7	**582337000**
Diagonalkryds H 9.150	7,2	**582338000**
Diagonalkryds H 9.200	9,3	**582339000**
Diagonalkryds H 9.250	11,3	**582340000**
Diagonalkryds H 12.100	5,8	**582341000**
Diagonalkryds H 12.150	7,5	**582342000**
Diagonalkryds H 12.200	9,3	**582343000**
Diagonalkryds H 12.250	10,5	**582344000**

Diagonalkreuz H

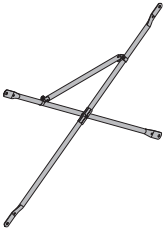

Galvaniseret

Leveringstilstand: klappet sammen

U topgaffel D Gabelkopf D	6,7	**582709000**

Galvaniseret

Længde: 20 cm

Bredde: 22 cm

Højde: 37 cm

Topgaffel justerbar Vierwegkopfspindel	10,4	**582638000**

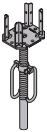

Galvaniseret

Højde: 86 cm

	[kg]	Artikel nr.
Topspindel Kopfspindel Galvaniseret Højde: 74 cm	9,2	**582636000**
Topspindel 70 Lastspindel 70 oben 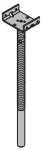 Galvaniseret Højde: 106 cm	9,2	**582327000**
Spændskive B Spannmutter B 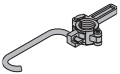 Galvaniseret	2,0	**582634000**
Låseplade D Klemmplatte D Galvaniseret Længde: 24 cm Bredde: 9 cm	2,0	**502709030**
Vingemøtrik 15,0 Flügelmutter 15,0 Galvaniseret Længde: 10 cm Højde: 5 cm Nøglestørrelse: 27 mm	0,31	**581961000** DIN 18216

	[kg]	Artikel nr.
Låseanker 15,0 330mm Quetschteil 15,0 330mm Galvaniseret Nøglestørrelse: 24 mm	0,48	**582641000**
Staxo spindelbeslag for Dokamatic dækbord Staxo-Spindelanschluss Dokamatic-Tisch Galvaniseret Længde: 20,7 cm	3,9	**582347000**
Spindelkile ..... % Spindelkeil ..... % Længde: 20 cm Bredde: 16 cm	0,46	**176071000**
Staxo 100 spindeladapter Staxo 100-Spindeladapter Galvaniseret Højde: 26 cm	3,4	**582351000**
Super gigant mødrik 15,0 Superplatte 15,0 Galvaniseret Højde: 6 cm Diameter: 12 cm Nøglestørrelse: 27 mm	1,1	**581966000** DIN 18216
Staxo kilevederlag WS10 Staxo-Keilauflager WS10 Galvaniseret Længde: 31 cm Bredde: 15 cm Højde: 23 cm	8,7	**582796000**

	[kg]	Artikel nr.
Staxo kilevederlag WU12/14 Staxo-Keilauflager WU12/14 Galvaniseret Længde: 35,6 cm Bredde: 15 cm Højde: 33,6 cm	12,2	**582350000**
Vinkelforbinder topspindel Gelenkaufsatz Kopfspindel Galvaniseret Længde: 20,8 cm Bredde: 15,0 cm Højde: 14,4 cm	5,2	**582799000**
Sekskantmøtrik 15,0 Sechskantmutter 15,0 Galvaniseret Længde: 5 cm Nøglestørrelse: 30 mm	0,23	**581964000** DIN 18216
Fodspindel Fußspindel Galvaniseret Højde: 69 cm	9,0	**582637000**
Fodspindel 70 Lastspindel 70 Galvaniseret Højde: 101 cm	8,8	**582639000**

	[kg]	Artikel nr.
Fodspindel 130 Lastspindel 130 Galvaniseret Højde: 173 cm	13,0	**582711000**
Udligningsplade Ausgleichsplatte 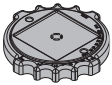 Sort Diameter: 30 cm	1,2	**582239000**
Doka stålrørsstøtte Eurex 60 550 Doka-Deckenstütze Eurex 60 550 Aluminium Længde: 345 - 555 cm	47,0	**582650000**

	[kg]	Artikel nr.
Forlængelse Eurex 60 2,00m Verlängerung Eurex 60 2,00m Blå pulverlakeret Aluminium Længde: 250 cm	21,3	**582651000**
Koblingsstykke Eurex 60 Kupplungsstück Eurex 60 Aluminium Længde: 100 cm Diameter: 12,8 cm	8,6	**582652000**
Topgaffel Eurex 60 Vierwegkopf Eurex 60 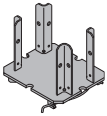 Galvaniseret Længde: 25 cm Bredde: 21 cm Højde: 21 cm	4,5	**582655000**
Vægstøtte Eurex 60 550 Justierstütze Eurex 60 550 Blå pulverlakeret Aluminium Længde: 343 - 553 cm	42,5	**582658000**

	[kg]	Artikel nr.
Formstøtte hoved Eurex 60 Top50 Stützenkopf Eurex 60 Top50 Galvaniseret Højde: 50 cm	7,1	**582665000**
Forbindelsesstykke Eurex 60 IB Verbindungsstück Eurex 60 IB Galvaniseret Længde: 15 cm Bredde: 15 cm Højde: 30 cm	4,2	**582657500**
Vægstøtte Eurex 60 fodbeslag EB Justierstützenfuß Eurex 60 EB Galvaniseret Længde: 31 cm Bredde: 12 cm Højde: 33 cm	8,0	**582660500**
Drejekobling 48mm Eurex 60 Drehkupplung 48mm Eurex 60 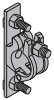 Galvaniseret Nøglestørrelse: 22 mm Følg monteringsvejledningen!	1,0	**582654000**

	[kg]	Artikel nr.
Vægstøtte 340 IB Justierstütze 340 IB Galvaniseret Længde: 190,8 - 341,8 cm	16,7	**588696000**
Vægstøtte 340 IB EF Justierstütze 340 IB EF 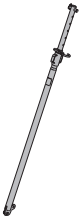 Galvaniseret Længde: 190,8 - 341,8 cm	14,9	**588247500**

	[kg]	Artikel nr.
Vægstøtte 540 IB Justierstütze 540 IB 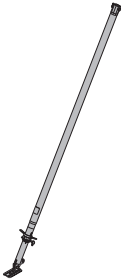 Galvaniseret Længde: 310,5 - 549,2 cm	30,7	**588697000**
Vægstøtte 540 IB EF Justierstütze 540 IB EF 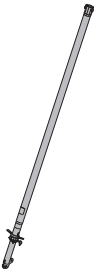 Galvaniseret Længde: 310,5 - 549,2 cm	28,9	**588250500**
Sko EB Strebenschuh EB Galvaniseret Bredde: 8 cm Højde: 13 cm	0,93	**588946000**

	[kg]	Artikel nr.
Formstøttebeslag EB Stützenschuh EB Galvaniseret Længde: 20 cm Bredde: 11 cm Højde: 10 cm	1,8	**588245500**
Universal værktøj Universal-Lösewerkzeug 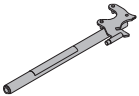 Galvaniseret Længde: 75,5 cm	3,7	**582768000**
Doka treben stand. 1,20m Stützbein 1,20m Galvaniseret Højde: 120 cm Leveringstilstand: klappet sammen	20,7	**586145000**
Doka expres anker 16x125mm Doka-Expressanker 16x125mm Galvaniseret Længde: 18 cm Følg monteringsvejledningen!	0,31	**588631000**
Doka fjeder 16mm Doka-Coil 16mm Galvaniseret Diameter: 1,6 cm	0,009	**588633000**

	[kg]	Artikel nr.
Stilladsdæk 30/100cm	7,4	**582231000**
Stilladsdæk 30/150cm	10,6	**582232000**
Stilladsdæk 30/200cm	13,5	**582234000**
Stilladsdæk 30/250cm	16,4	**582235000**
Stilladsdæk 30/300cm	19,5	**582236000**

Gerüstbelag

Galvaniseret

Stilladsopgangsdæk 60/100cm	9,5	**582311500**
Stilladsopgangsdæk 60/150cm	13,8	**582312500**
Stilladsopgangsdæk 60/175cm	15,5	**582333500**
Stilladsopgangsdæk 60/200cm	17,7	**582313500**
Stilladsopgangsdæk 60/250cm	20,8	**582314500**
Stilladsopgangsdæk 60/300cm	26,3	**582315500**

Gerüstbelag mit Durchstieg

Aluminium

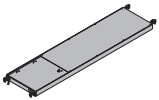

Stilladsdæk 60/60cm	6,1	**582330500**
Stilladsdæk 60/100cm	9,5	**582306500**
Stilladsdæk 60/150cm	13,6	**582307500**
Stilladsdæk 60/175cm	15,5	**582332500**
Stilladsdæk 60/250cm	22,2	**582309500**
Stilladsdæk 60/300cm	26,2	**582310500**

Gerüstbelag

Aluminium

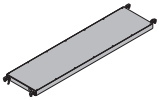

	[kg]	Artikel nr.
Staxo 100 fodbrædt Staxo 100-Fußwehr 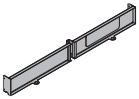 Galvaniseret Længde: 131 cm Højde: 15 cm	5,5	**582329000**
Staxo 100 mellemtravers 1,00m **Staxo 100 mellemtravers 1,50m** Staxo 100-Belagstrebe 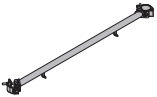 Galvaniseret Nøglestørrelse: 22 mm	6,1 9,0	**582348000** **582349000**
Staxo rækværk Staxo-Stirngeländer 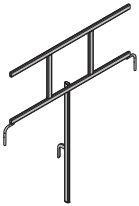 Galvaniseret Længde: 140 cm Højde: 152 cm	10,5	**582316000**

	[kg]	Artikel nr.
Staxo siderækværk 100	17,5	**582317500**
Staxo siderækværk 150	20,0	**582318500**
Staxo siderækværk 200	24,1	**582319500**
Staxo siderækværk 250	27,5	**582320500**
Staxo siderækværk 300	31,1	**582321500**
Staxo-Seitengeländer		
Galvaniseret		
Højde: 152 cm		

Låsebolt 16mm	0,25	**582528000**
Federbolzen 16mm		
Galvaniseret		
Længde: 15 cm		

Stilladsrør 48,3mm 0,50m	1,7	**682026000**
Stilladsrør 48,3mm 1,00m	3,6	**682014000**
Stilladsrør 48,3mm 1,50m	5,4	**682015000**
Stilladsrør 48,3mm 2,00m	7,2	**682016000**
Stilladsrør 48,3mm 2,50m	9,0	**682017000**
Stilladsrør 48,3mm 3,00m	10,8	**682018000**
Stilladsrør 48,3mm 3,50m	12,6	**682019000**
Stilladsrør 48,3mm 4,00m	14,4	**682021000**
Stilladsrør 48,3mm 4,50m	16,2	**682022000**
Stilladsrør 48,3mm 5,00m	18,0	**682023000**
Stilladsrør 48,3mm 5,50m	19,8	**682024000**
Stilladsrør 48,3mm 6,00m	21,6	**682025000**
Stilladsrør 48,3mm .....m	3,6	**682001000**
Gerüstrohr 48,3mm		
Galvaniseret		

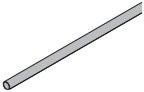

	[kg]	Artikel nr.
Drejelig kobling 48/76mm Übergangsdrehkupplung 48/76mm Galvaniseret Nøglestørrelse: 22 mm Følg monteringsvejledningen!	1,9	**582563000**
Drejekobling 48mm Drehkupplung 48mm Galvaniseret Nøglestørrelse: 22 mm Følg monteringsvejledningen!	1,5	**582560000**
Normalkobling 48mm Normalkupplung 48mm Galvaniseret Nøglestørrelse: 22 mm Følg monteringsvejledningen!	1,2	**682004000**
Forankringssko for trappetårn Ankerschuh für Treppenturm Galvaniseret Længde: 22 cm Bredde: 12 cm Højde: 22 cm	3,4	**582680000**
Konus skrue M30 SW50 7cm Konusschraube M30 SW50 7cm Grøn Længde: 10 cm Diameter: 7 cm Nøglestørrelse: 50 mm	0,88	**581444500**

	[kg]	Artikel nr.
Konus skrue B 7cm Konusschraube B 7cm rød Længde: 10 cm Diameter: 7 cm Nøglestørrelse: 50 mm	0,86	**581444000**
Bjælkeholder 8 Spannbügel 8 Galvaniseret Bredde: 19 cm Højde: 46 cm Nøglestørrelse: 30 mm	2,7	**582751000**
Vinkel plade højre **Vinkel plade venstre** Sparrenpfettenanker Galvaniseret Længde: 17 cm	0,09 0,09	**582521000** **582522000**
Rækværks tvinge S Schutzgeländerzwinge S Galvaniseret Højde: 123 - 171 cm	11,5	**580470000**

		[kg]	Artikel nr.
Rækværkstolpe T 1,80m Einschubgeländer T 1,80m 	Galvaniseret	17,7	**584373000**
Fodbrædtholder T 1,80m Fußwehrhalter T 1,80m 	Galvaniseret Højde: 13,5 cm	0,53	**584392000**
Stilladsrør vinkelbeslag Gerüstrohranschluss 	Galvaniseret Højde: 7 cm	0,27	**584375000**
Afsværtning for lasttån Abspannung für Traggerüste 	Galvaniseret Blå lakeret	10,2	**582795000**

	[kg]	Artikel nr.
Afsværtningsforbinder WS10 Abspann-Riegelverbinder WS10 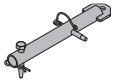 Galvaniseret Længde: 46,7 cm	2,7	**582756000**
Spindellaske T Spindellasche T Galvaniseret Bredde: 20 cm Højde: 25 cm	3,1	**584371000**
Koblingsbolt 10cm Verbindungsbolzen 10cm Galvaniseret Længde: 14 cm	0,34	**580201000**
Hårnål 5mm Federvorstecker 5mm Galvaniseret Længde: 13 cm	0,03	**580204000**
Strø-stabilisator 1 **Strø-stabilisator 2** Querträgersicherung Galvaniseret Højde: 38,7 cm	1,6 2,1	**586196000** **586197000**

	[kg]	Artikel nr.
Løftestag 15,0 Umsetzstab 15,0 Blå lakeret Højde: 57 cm Følg driftsvejledningen!	1,9	**586074000** CE
Dragerbundplade 15,0 Jochplatte 15,0 Galvaniseret Længde: 17 cm Bredde: 12 cm Højde: 11 cm	1,8	**586073000**
Rammeprop R20/25 Kombi-Ankerstopfen R20/25 Blå Diameter: 3 cm	0,003	**588180000**
Koblingsstykke WS10 250 Kupplungsstück WS10 250 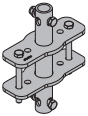 Galvaniseret Længde: 35 cm Bredde: 27 cm Nøglestørrelse: 24 mm	6,9	**582688000**
Donkraft 70 Zahnstangenwinde 70 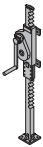 Blå lakeret Højde: 126 cm Følg driftsvejledningen!	31,0	**582779000** CE

	[kg]	Artikel nr.
Donkraft 125 Zahnstangenwinde 125 Blå lakeret Højde: 189 cm Følg driftsvejledningen!	63,8	**582780000** CE
Staxo/d2 adapter Staxo/d2-Adapter Blå lakeret Længde: 37 cm Bredde: 36 cm Højde: 36 cm	14,1	**582781000**
Massivt gummihjul Vollelastikrad Blå lakeret Højde: 45 cm	34,5	**582573000**
Massivt hjul 15kN Schwerlastrad 15kN Blå lakeret Højde: 41 cm	33,0	**582575000**

	[kg]	Artikel nr.
Transportramme med 2 hjul Zweirad-Transportroller Blå lakeret Bredde: 57 cm	5,0	**582558000**
Transportvogn TG Hubwagen TG 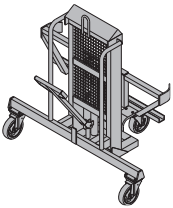 Galvaniseret Længde: 99 cm Bredde: 152 cm Højde: 148 cm Følg driftsvejledningen!	168,0	**582778000** CE
Truck adapter TG Umsetzgerät TG für Stapler 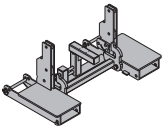 Galvaniseret Længde: 60 cm Bredde: 113 cm Højde: 52 cm Følg driftsvejledningen!	83,0	**582797000** CE
Multifunktionsbjælke WS10 Top50 2,00m Mehrzweckriegel WS10 Top50 2,00m 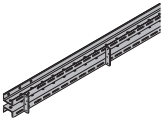 Blå lakeret	38,9	**580007000**

	[kg]	Artikel nr.
Halvkobling med bolt 48mm 50 Anschraubkupplung 48mm 50	0,84	**682002000**

Galvaniseret

Nøglestørrelse: 22 mm

Følg monteringsvejledningen!

Understøtningsstillads Staxo 40

	[kg]	Artikel nr.
Staxo 40 ramme 0,90m **Staxo 40 ramme 1,20m** **Staxo 40 ramme 1,80m** Staxo 40-Rahmen Galvaniseret	14,6 17,5 24,5	**582202000** **582201000** **582200000**

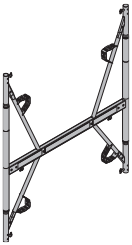

Staxo 40 koblingsstykke Staxo 40-Kupplungsstück Galvaniseret Højde: 30,8 cm	0,60	**582203000**

Staxo 40 rørsamler D48,3 mm Staxo 40-Rohrstecker D48,3mm Gul	0,07	**582204000**

	[kg]	Artikel nr.
Diagonalkryds 9.100	4,1	**582772000**
Diagonalkryds 9.150	5,2	**582773000**
Diagonalkryds 9.175	6,1	**582334000**
Diagonalkryds 9.200	6,6	**582774000**
Diagonalkryds 9.250	7,7	**582775000**
Diagonalkryds 9.300	9,0	**582323000**
Diagonalkryds 12.100	4,6	**582610000**
Diagonalkryds 12.150	5,7	**582612000**
Diagonalkryds 12.175	6,3	**582335000**
Diagonalkryds 12.200	6,9	**582614000**
Diagonalkryds 12.250	8,3	**582616000**
Diagonalkryds 12.300	9,3	**582325000**
Diagonalkryds 18.100	6,1	**582620000**
Diagonalkryds 18.150	6,9	**582622000**
Diagonalkryds 18.175	7,8	**582336000**
Diagonalkryds 18.200	7,8	**582624000**
Diagonalkryds 18.250	9,1	**582626000**
Diagonalkryds 18.300	10,3	**582326000**

Diagonalkreuz

Galvaniseret

Leveringstilstand: klappet sammen

Staxo 40 topgaffel justerbar 30cm	6,5	**582209000**

Staxo 40-Vierwegkopfspindel 30cm

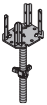

Galvaniseret

Højde: 67,8 cm

	[kg]	Artikel nr.
Staxo 40 topspindel 30cm Staxo 40-Kopfspindel 30cm Galvaniseret Højde: 55,7 cm	4,7	**582207000**
Drophoved H20 Absenkkopf H20 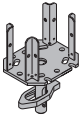 Galvaniseret Længde: 25 cm Bredde: 20 cm Højde: 38 cm	6,1	**586174000**
Topgaffel H20 Vierwegkopf H20 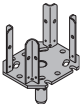 Galvaniseret Længde: 25 cm Bredde: 20 cm Højde: 33 cm	4,0	**586170000**
Låseplade D Klemmplatte D Galvaniseret Længde: 24 cm Bredde: 9 cm	2,0	**502709030**
Vingemøtrik 15,0 Flügelmutter 15,0 Galvaniseret Længde: 10 cm Højde: 5 cm Nøglestørrelse: 27 mm	0,31	**581961000** DIN 18216

	[kg]	Artikel nr.
Låseanker 15,0 330mm Quetschteil 15,0 330mm Galvaniseret Nøglestørrelse: 24 mm	0,48	**582641000**
Staxo spindelbeslag for Dokamatic dækbord Staxo-Spindelanschluss Dokamatic-Tisch Galvaniseret Længde: 20,7 cm	3,9	**582347000**
Spindelkile ..... % Spindelkeil ..... % Længde: 20 cm Bredde: 16 cm	0,46	**176071000**
Staxo 40 spindeladapter Staxo 40-Spindeladapter Galvaniseret Højde: 26 cm	2,1	**582240000**
Super gigant møtrik 15,0 Superplatte 15,0 Galvaniseret Højde: 6 cm Diameter: 12 cm Nøglestørrelse: 27 mm	1,1	**581966000** DIN 18216
Staxo kilevederlag WS10 Staxo-Keilauflager WS10 Galvaniseret Længde: 31 cm Bredde: 15 cm Højde: 23 cm	8,7	**582796000**

	[kg]	Artikel nr.
Staxo kilevederlag WU12/14 Staxo-Keilauflager WU12/14 Galvaniseret Længde: 35,6 cm Bredde: 15 cm Højde: 33,6 cm	12,2	**582350000**
Vinkelforbinder topspindel Gelenkaufsatz Kopfspindel Galvaniseret Længde: 20,8 cm Bredde: 15,0 cm Højde: 14,4 cm	5,2	**582799000**
Staxo 40 fodspindel 30cm Staxo 40-Fußspindel 30cm Galvaniseret Højde: 50,7 cm	3,9	**582205000**
Staxo 40 spindelsikring Staxo 40-Spindelsicherung Galvaniseret Blå pulverlakeret Længde: 9,0 cm Bredde: 8,8 cm Højde: 8,6 cm	0,54	**582211000**
Udligningsplade Ausgleichsplatte 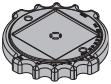 Sort Diameter: 30 cm	1,2	**582239000**

	[kg]	Artikel nr.
Vægstøtte Eurex 60 550 Justierstütze Eurex 60 550 Blå pulverlakeret Aluminium Længde: 343 - 553 cm	42,5	**582658000**
Forlængelse Eurex 60 2,00m Verlängerung Eurex 60 2,00m Blå pulverlakeret Aluminium Længde: 250 cm	21,3	**582651000**
Koblingsstykke Eurex 60 Kupplungsstück Eurex 60 Aluminium Længde: 100 cm Diameter: 12,8 cm	8,6	**582652000**
Formstøtte hoved Eurex 60 Top50 Stützenkopf Eurex 60 Top50 Galvaniseret Højde: 50 cm	7,1	**582665000**

	[kg]	Artikel nr.
Forbindelsesstykke Eurex 60 IB Verbindungsstück Eurex 60 IB Galvaniseret Længde: 15 cm Bredde: 15 cm Højde: 30 cm	4,2	**582657500**
Vægstøtte Eurex 60 fodbeslag EB Justierstützenfuß Eurex 60 EB Galvaniseret Længde: 31 cm Bredde: 12 cm Højde: 33 cm	8,0	**582660500**
Vægstøtte 340 IB Justierstütze 340 IB Galvaniseret Længde: 190,8 - 341,8 cm	16,7	**588696000**
Vægstøtte 340 IB EF Justierstütze 340 IB EF 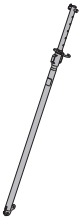 Galvaniseret Længde: 190,8 - 341,8 cm	14,9	**588247500**

	[kg]	Artikel nr.
Vægstøtte 540 IB Justierstütze 540 IB 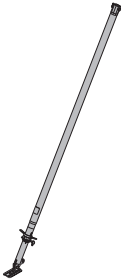 Galvaniseret Længde: 310,5 - 549,2 cm	30,7	**588697000**
Vægstøtte 540 IB EF Justierstütze 540 IB EF 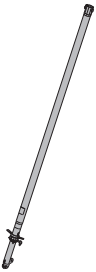 Galvaniseret Længde: 310,5 - 549,2 cm	28,9	**588250500**
Sko EB Strebenschuh EB Galvaniseret Bredde: 8 cm Højde: 13 cm	0,93	**588946000**

	[kg]	Artikel nr.
Formstøttebeslag EB Stützenschuh EB Galvaniseret Længde: 20 cm Bredde: 11 cm Højde: 10 cm	1,8	**588245500**
Staxo 40 vægstøtte-adapter EB Staxo 40-Justierstützenadapter EB Galvaniseret Højde: 16 cm	1,1	**582214500**
Universal værktøj Universal-Lösewerkzeug 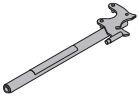 Galvaniseret Længde: 75,5 cm	3,7	**582768000**
Doka expres anker 16x125mm Doka-Expressanker 16x125mm Galvaniseret Længde: 18 cm Følg monteringsvejledningen!	0,31	**588631000**
Doka fjeder 16mm Doka-Coil 16mm Galvaniseret Diameter: 1,6 cm	0,009	**588633000**

	[kg]	Artikel nr.
Stilladsdæk 30/100cm	7,4	**582231000**
Stilladsdæk 30/150cm	10,6	**582232000**
Stilladsdæk 30/200cm	13,5	**582234000**
Stilladsdæk 30/250cm	16,4	**582235000**
Stilladsdæk 30/300cm	19,5	**582236000**

Gerüstbelag

Galvaniseret

Stilladsopgangsdæk 60/100cm	9,5	**582311500**
Stilladsopgangsdæk 60/150cm	13,8	**582312500**
Stilladsopgangsdæk 60/175cm	15,5	**582333500**
Stilladsopgangsdæk 60/200cm	17,7	**582313500**
Stilladsopgangsdæk 60/250cm	20,8	**582314500**
Stilladsopgangsdæk 60/300cm	26,3	**582315500**

Gerüstbelag mit Durchstieg

Aluminium

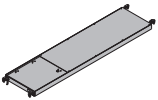

Stilladsdæk 60/100cm	9,5	**582306500**
Stilladsdæk 60/150cm	13,6	**582307500**
Stilladsdæk 60/175cm	15,5	**582332500**
Stilladsdæk 60/250cm	22,2	**582309500**
Stilladsdæk 60/300cm	26,2	**582310500**

Gerüstbelag

Aluminium

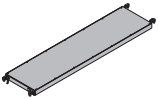

	[kg]	Artikel nr.
Staxo 40 konsol 90cm Staxo 40-Konsole 90cm Galvaniseret Bredde: 108,9 cm Højde: 65,5 cm	8,6	**582212000**
Staxo 40 mellemtravers 1,00m Staxo 40-Belagstrebe Galvaniseret	5,7	**582215000**
Staxo 40 mellemtravers 1,50m	7,3	**582216000**
Staxo 40 mellemtravers 2,00m	9,3	**582217000**
Staxo 40 tværbjælke 1,40m Staxo 40-Rahmenstrebe 1,40m Galvaniseret	6,5	**582213000**
Staxo rækværk Staxo-Stirngeländer Galvaniseret Længde: 140 cm Højde: 152 cm	10,5	**582316000**

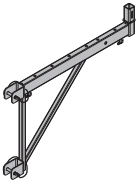

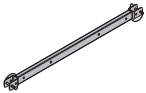

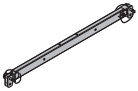

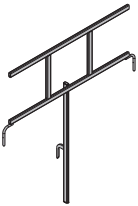

	[kg]	Artikel nr.
Staxo siderækværk 100	17,5	**582317500**
Staxo siderækværk 150	20,0	**582318500**
Staxo siderækværk 200	24,1	**582319500**
Staxo siderækværk 250	27,5	**582320500**
Staxo siderækværk 300	31,1	**582321500**

Staxo-Seitengeländer

Galvaniseret

Højde: 152 cm

Låsebolt 16mm	0,25	**582528000**

Federbolzen 16mm

Galvaniseret

Længde: 15 cm

Staxo 40/d3 stige 2,30m	15,5	**582219500**

Staxo 40/d3-Leiter 2,30m

Galvaniseret

	[kg]	Artikel nr.
Staxo 40 stige 2,30m Staxo 40-Leiter 2,30m Galvaniseret	14,8	**582219000**

Stilladsrør 48,3mm 0,50m	1,7	**682026000**
Stilladsrør 48,3mm 1,00m	3,6	**682014000**
Stilladsrør 48,3mm 1,50m	5,4	**682015000**
Stilladsrør 48,3mm 2,00m	7,2	**682016000**
Stilladsrør 48,3mm 2,50m	9,0	**682017000**
Stilladsrør 48,3mm 3,00m	10,8	**682018000**
Stilladsrør 48,3mm 3,50m	12,6	**682019000**
Stilladsrør 48,3mm 4,00m	14,4	**682021000**
Stilladsrør 48,3mm 4,50m	16,2	**682022000**
Stilladsrør 48,3mm 5,00m	18,0	**682023000**
Stilladsrør 48,3mm 5,50m	19,8	**682024000**
Stilladsrør 48,3mm 6,00m	21,6	**682025000**
Stilladsrør 48,3mm .....m Gerüstrohr 48,3mm Galvaniseret	3,6	**682001000**

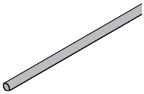

Drejekobling 48mm Drehkupplung 48mm Galvaniseret Nøglestørrelse: 22 mm Følg monteringsvejledningen!	1,5	**582560000**

	[kg]	Artikel nr.
Normalkobling 48mm Normalkupplung 48mm Galvaniseret Nøglestørrelse: 22 mm Følg monteringsvejledningen!	1,2	**682004000**
Halvkobling med bolt 48mm 50 Anschraubkupplung 48mm 50 Galvaniseret Nøglestørrelse: 22 mm Følg monteringsvejledningen!	0,84	**682002000**
Halvkobling med bolt 48mm 95 Anschraubkupplung 48mm 95 Galvaniseret Nøglestørrelse: 22 mm Følg monteringsvejledningen!	0,88	**586013000**
Forankringssko for trappetårn Ankerschuh für Treppenturm Galvaniseret Længde: 22 cm Bredde: 12 cm Højde: 22 cm	3,4	**582680000**
Konus skrue M30 SW50 7cm Konusschraube M30 SW50 7cm Grøn Længde: 10 cm Diameter: 7 cm Nøglestørrelse: 50 mm	0,88	**581444500**

	[kg]	Artikel nr.
Konus skrue B 7cm Konusschraube B 7cm rød Længde: 10 cm Diameter: 7 cm Nøglestørrelse: 50 mm	0,86	**581444000**
Gelænderstolpe XP 1,20m Geländersteher XP 1,20m Galvaniseret Højde: 118 cm	4,1	**586460000**
Stilladsrørholder D48mm Gerüstrohrhalter D48mm Galvaniseret Højde: 18 cm	0,95	**586464000**
Fodbrædtholder XP 1,20m Fußwehrhalter XP 1,20m Galvaniseret Højde: 21 cm	0,64	**586461000**
Forbindelsesplade H20 Gurtverbinder H20 Galvaniseret Højde: 8 cm	0,07	**586263000**

	[kg]	Artikel nr.
Afsværtning for lasttån Abspannung für Traggerüste Galvaniseret Blå lakeret	10,2	**582795000**
Spindellaske T Spindellasche T Galvaniseret Bredde: 20 cm Højde: 25 cm	3,1	**584371000**
Koblingsbolt 10cm Verbindungsbolzen 10cm Galvaniseret Længde: 14 cm	0,34	**580201000**
Hårnål 5mm Federvorstecker 5mm Galvaniseret Længde: 13 cm	0,03	**580204000**
Afsværtningsforbinder WS10 Abspann-Riegelverbinder WS10 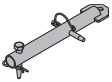 Galvaniseret Længde: 46,7 cm	2,7	**582756000**

	[kg]	Artikel nr.
Strø-stabilisator 1 **Strø-stabilisator 2** Querträgersicherung Galvaniseret Højde: 38,7 cm	1,6 2,1	**586196000** **586197000**
Løftestag 15,0 Umsetzstab 15,0 Blå lakeret Højde: 57 cm Følg driftsvejledningen!	1,9	**586074000** CE
Dragerbundplade 15,0 Jochplatte 15,0 Galvaniseret Længde: 17 cm Bredde: 12 cm Højde: 11 cm	1,8	**586073000**
Rammeprop R20/25 Kombi-Ankerstopfen R20/25 Blå Diameter: 3 cm	0,003	**588180000**
Staxo 40 transporthjul Staxo 40-Umsetzrad 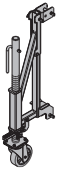 Galvaniseret Højde: 120 cm Følg driftsvejledningen!	22,8	**582218000** CE

	[kg]	Artikel nr.
Truck adapter TG Umsetzgerät TG für Stapler 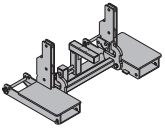 Galvaniseret Længde: 60 cm Bredde: 113 cm Højde: 52 cm Følg driftsvejledningen!	83,0	**582797000** CE
Staxo 40 løfteafstivning Staxo 40-Umsetzstrebe 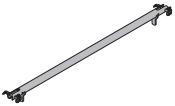 Galvaniseret Længde: 144 cm	9,5	**582224000**
Multifunktionsbjælke WS10 Top50 2,00m Mehrzweckriegel WS10 Top50 2,00m Blå lakeret 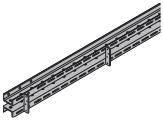	38,9	**580007000**

[kg]	Artikel nr.

Trappetårn 250

	[kg]	Artikel nr.
Staxo 100 ramme 1,20m Staxo 100-Rahmen 1,20m Galvaniseret 	28,0	**582301000**
Koblingsstykke Kupplungsstück Galvaniseret Højde: 27 cm 	0,57	**582527000**
Låsebolt 16mm Federbolzen 16mm Galvaniseret Længde: 15 cm 	0,25	**582528000**
Fodspindel Fußspindel Galvaniseret Højde: 69 cm 	9,0	**582637000**
Fodspindel 70 Lastspindel 70 Galvaniseret Højde: 101 cm 	8,8	**582639000**

	[kg]	Artikel nr.
Spændskive B Spannmutter B 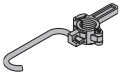 Galvaniseret	2,0	**582634000**
Universal værktøj Universal-Lösewerkzeug 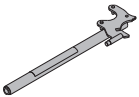 Galvaniseret Længde: 75,5 cm	3,7	**582768000**
Alu trappeløb 250 Alu-Treppenlauf 250 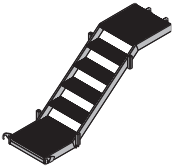 Aluminium Længde: 263 cm Bredde: 80 cm Højde: 112 cm	33,2	**582670000**
Udvendig rækværk 250 Außengeländer 250 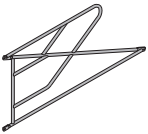 Galvaniseret Længde: 255 cm Højde: 111 cm	19,5	**582672000**

	[kg]	Artikel nr.
Indvendigt rækværk 250 Innengeländer 250 Galvaniseret Højde: 155 cm	7,1	**582671000**
Indstigningsgelænder 250 Einstiegsgeländer 250 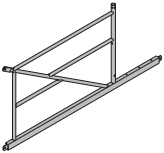 Galvaniseret Længde: 255 cm Højde: 117 cm	36,5	**582675000**
Indstignings adapter 250 Einstiegsadapter 250 Galvaniseret Højde: 238 cm	12,6	**582674000**
Trappegelænder 250 Podestgeländer 250 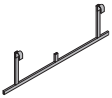 Galvaniseret Længde: 160 cm Højde: 48 cm	6,3	**582673000**

	[kg]	Artikel nr.
Forankringssko for trappetårn Ankerschuh für Treppenturm Galvaniseret Længde: 22 cm Bredde: 12 cm Højde: 22 cm	3,4	**582680000**
Konus skrue M30 SW50 7cm Konusschraube M30 SW50 7cm Grøn Længde: 10 cm Diameter: 7 cm Nøglestørrelse: 50 mm	0,88	**581444500**
Konus skrue B 7cm Konusschraube B 7cm rød Længde: 10 cm Diameter: 7 cm Nøglestørrelse: 50 mm	0,86	**581444000**
Stilladsrør 48,3mm 0,50m	1,7	**682026000**
Stilladsrør 48,3mm 1,00m	3,6	**682014000**
Stilladsrør 48,3mm 1,50m	5,4	**682015000**
Stilladsrør 48,3mm 2,00m	7,2	**682016000**
Stilladsrør 48,3mm 2,50m	9,0	**682017000**
Stilladsrør 48,3mm 3,00m	10,8	**682018000**
Stilladsrør 48,3mm 3,50m	12,6	**682019000**
Stilladsrør 48,3mm 4,00m	14,4	**682021000**
Stilladsrør 48,3mm 4,50m	16,2	**682022000**
Stilladsrør 48,3mm 5,00m	18,0	**682023000**
Stilladsrør 48,3mm 5,50m	19,8	**682024000**
Stilladsrør 48,3mm 6,00m	21,6	**682025000**
Stilladsrør 48,3mm .....m Gerüstrohr 48,3mm 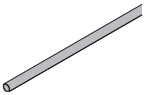 Galvaniseret	3,6	**682001000**

	[kg]	Artikel nr.
Drejelig kobling 48/76mm Übergangsdrehkupplung 48/76mm Galvaniseret Nøglestørrelse: 22 mm Følg monteringsvejledningen!	1,9	**582563000**
Drejekobling 48mm Drehkupplung 48mm Galvaniseret Nøglestørrelse: 22 mm Følg monteringsvejledningen!	1,5	**582560000**
Normalkobling 48mm Normalkupplung 48mm Galvaniseret Nøglestørrelse: 22 mm Følg monteringsvejledningen!	1,2	**682004000**
Koblingsstykke WS10 250 Kupplungsstück WS10 250 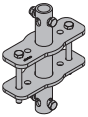 Galvaniseret Længde: 35 cm Bredde: 27 cm Nøglestørrelse: 24 mm	6,9	**582688000**
Koblingsstykke 250 Kupplungsstück 250 Galvaniseret Længde: 21 cm Diameter: 48,3 cm Nøglestørrelse: 24 mm	1,1	**582689000**

	[kg]	Artikel nr.
Stilladsdæk 60/60cm	6,1	**582330500**
Stilladsdæk 60/100cm	9,5	**582306500**
Stilladsdæk 60/150cm	13,6	**582307500**
Stilladsdæk 60/175cm	15,5	**582332500**
Stilladsdæk 60/250cm	22,2	**582309500**
Stilladsdæk 60/300cm	26,2	**582310500**

Gerüstbelag

Aluminium

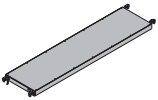

Doka løftekæde 4-vejs 3,20m	15,0	**588620000**

Doka-Vierstrangkette 3,20m

Følg driftsvejledningen!

Rækværks tvinge S	11,5	**580470000**

Schutzgeländerzwinge S

Galvaniseret

Højde: 123 - 171 cm

	[kg]	Artikel nr.
Rækværks holder 1,10m Schutzgeländer 1,10m Galvaniseret Højde: 134 cm	5,5	**584384000**
Indstøbningsdel for dorn 24mm Steckhülse 24mm PVC PE Grå Længde: 16,5 cm Diameter: 2,7 cm	0,03	**584385000**
Indstøbningsdel for skrue 20,0 Schraubhülse 20,0 PP Gul Længde: 20 cm Diameter: 3,1 cm	0,03	**584386000**
Advarselsskilt "Adgang forbudt" 300x300mm Verbotsschild "Zutritt Verboten" 300x300mm 	0,70	**581575000**

Xsafe platformssystem plus

	[kg]	Artikel nr.
Xsafe plus platform 2,70m med endegelænder Xsafe plus-Bühne 2,70m mit Seitengeländer 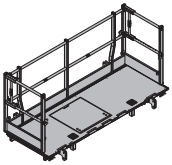 Ståldele galvaniseret Trædele gul laseret Højde: 136 cm Leveringstilstand: klappet sammen	189,0	**586401000**
Xsafe plus platform 2,70m Xsafe plus-Bühne 2,70m 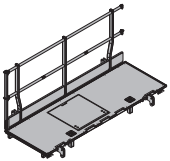 Ståldele galvaniseret Trædele gul laseret Højde: 136 cm Leveringstilstand: klappet sammen	151,7	**586404000**
Xsafe plus platform 1,35m med endegelænder Xsafe plus-Bühne 1,35m mit Seitengeländer Ståldele galvaniseret Trædele gul laseret Højde: 136 cm Leveringstilstand: klappet sammen	131,5	**586438000**
Xsafe plus platform 1,35m Xsafe plus-Bühne 1,35m Ståldele galvaniseret Trædele gul laseret Højde: 136 cm Leveringstilstand: klappet sammen	95,3	**586408000**

	[kg]	Artikel nr.
Xsafe plus platform 1,00m Xsafe plus-Bühne 1,00m Ståldele galvaniseret Trædele gul laseret Højde: 136 cm Leveringstilstand: klappet sammen	78,5	**586409000**
Xsafe plus siderækværk Xsafe plus-Seitengeländer Galvaniseret Bredde: 88 cm Højde: 110 cm	20,5	**586410000**
Xsafe plus gelænderudligningstolpe Xsafe plus-Geländerausgleich Galvaniseret Højde: 111 cm	3,4	**586411000**
Xsafe plus forlængersektion 0,60m Xsafe plus-Bühnenverlängerung 0,60m Galvaniseret Højde: 120 cm Leveringstilstand: gelænder vedlagt	43,4	**586418000**
Xsafe plus sikkerhedsplatform overgang Xsafe plus-Bühnenübergang 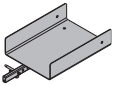 Galvaniseret Længde: 85 cm Bredde: 48 cm	26,5	**586419000**

	[kg]	Artikel nr.
Xsafe plus sikkerhedsgelænder forlænger Xsafe plus-Geländerverlängerung Galvaniseret Længde: 81 cm Bredde: 53 cm	4,3	**586420000**
Xsafe plus sikkerhedsrækværk 1,00m **Xsafe plus sikkerhedsrækværk 1,35m** **Xsafe plus sikkerhedsrækværk 2,70m** Xsafe plus-Gegengeländer Galvaniseret Højde: 200 cm Leveringstilstand: klappet sammen	15,5 17,0 23,5	**586430000** **586429000** **586425000**
Xsafe plus profil 1,50m Xsafe plus-Bühnenriegel 1,50m Blå lakeret Længde: 153 cm	32,5	**586416000**
Xsafe plus profilforlænger 0,70m Xsafe plus-Bühnenriegelverlängerung 0,70m Blå lakeret Længde: 96 cm	21,3	**586435000**

	[kg]	Artikel nr.
Xsafe plus profilforlænger 1,20m Xsafe plus-Bühnenriegelverlängerung 1,20m Blå lakeret Længde: 146 cm	31,5	**586413000**
Xsafe plus profilforlænger 1,80m Xsafe plus-Bühnenriegelverlängerung 1,80m Blå lakeret Længde: 201 cm	42,4	**586414000**
Xsafe plus bjælkekobling Xsafe plus-Riegelverbinder Galvaniseret Højde: 33 cm	6,1	**586433000**

	[kg]	Artikel nr.
Xsafe plus profil 2,10 m Xsafe plus-Aufstockriegel 2,10m Blå lakeret Længde: 210 cm	44,3	**586415000**
Xsafe plus støttestag EB Xsafe plus-Stützenstrebe EB 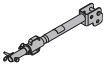 Galvaniseret Længde: 91 - 99 cm	8,0	**586412500**
Xsafe plus løftebeslag Xsafe plus-Umsetzriegel Galvaniseret Højde: 87 cm	14,0	**586417000**
Xsafe plus løft-adapter Framax Xsafe plus-Umsetzadapter Framax Galvaniseret Højde: 51,4 cm	6,6	**586436000**

	[kg]	Artikel nr.
Xsafe plus løft-adapter dragerforskalling Xsafe plus-Umsetzadapter Trägerschalung Galvaniseret Bredde: 66 cm Højde: 89 cm	14,0	**586439000**
Xsafe plus teleskopstige Xsafe plus-Teleskopleiter Galvaniseret Højde: 158 - 274 cm	15,0	**586421000**
Xsafe plus teleskopstige forlænger 1,15m Xsafe plus-Leiternverlängerung 1,15m Galvaniseret Højde: 126 cm	7,0	**586422000**

	[kg]	Artikel nr.
Xsafe plus stigebeslag søjle Xsafe plus-Leiternstütze 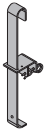 Galvaniseret Højde: 55 cm	2,1	**586423000**
Xsafe plus stigeholder Xsafe plus-Leiternhalter 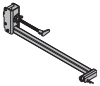 Galvaniseret Længde: 95 cm	6,8	**586424000**
Xsafe plus drejebesalg Xsafe plus-Schwenklasche Galvaniseret Højde: 33 cm	2,3	**586431000**
Xsafe plus fast beslag Xsafe plus-Fixierlasche Galvaniseret Bredde: 16 cm Højde: 43 cm	4,7	**586432000**

Xsafe kantbeskyttelse XP

		[kg]	Artikel nr.
Gelænderstolpe XP 1,20m Geländersteher XP 1,20m 	Galvaniseret Højde: 118 cm	4,1	**586460000**
Fodbrædtholder XP 1,20m Fußwehrhalter XP 1,20m 	Galvaniseret Højde: 21 cm	0,64	**586461000**
Gelænderstolpe XP 0,60m Geländersteher XP 0,60m 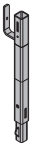	Galvaniseret Højde: 68 cm	5,0	**586462000**
Fodbrædtholder XP 0,60m Fußwehrhalter XP 0,60m 	Galvaniseret Højde: 21 cm	0,77	**586463000**

	[kg]	Artikel nr.
Gelænderstolpe XP 1,80m Geländersteher XP 1,80m Galvaniseret Højde: 176 cm	6,0	**586482000**
Gelændertvinge XP 40cm Geländerzwinge XP 40cm Galvaniseret Højde: 73 cm	7,7	**586456000**
Gelændertvinge XP 85cm Geländerzwinge XP 85cm Galvaniseret Højde: 115 cm	9,3	**586468000**

	[kg]	Artikel nr.
Gelændersko XP Geländerschuh XP Galvaniseret Længde: 20 cm	2,2	**586457000**
Skruesko XP Schraubschuh XP Galvaniseret Højde: 27 cm	1,5	**586458000**
Indstøbningsdel for skrue 20,0 Schraubhülse 20,0 PP Gul Længde: 20 cm Diameter: 3,1 cm	0,03	**584386000**
Indstøbningsdel for dorn 24mm Steckhülse 24mm PVC PE Grå Længde: 16,5 cm Diameter: 2,7 cm	0,03	**584385000**
Trappekonsol XP Treppenkonsole XP Galvaniseret Højde: 27 cm	1,6	**586459000**

	[kg]	Artikel nr.
Framax adapter XP Framax-Adapter XP 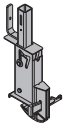 Galvaniseret Højde: 56 cm	8,0	**586475000**
Frami adapter XP Frami-Adapter XP 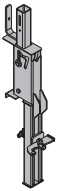 Galvaniseret Højde: 91,5 cm	10,0	**586477000**
DokaXlight adapter XP DokaXlight-Adapter XP 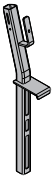 Galvaniseret Højde: 88,6 cm	5,5	**589148000**

	[kg]	Artikel nr.
Trædrager forskallingsadapter XP Trägerschalungsadapter XP Galvaniseret Højde: 83,5 cm	9,5	**586476000**
Dæktvinge XP Tragwerkzwinge XP Galvaniseret Højde: 68 cm	7,4	**586465000**
Dokamatic adapter XP Dokamatic-Adapter XP Galvaniseret Længde: 54 cm	10,2	**586474000**
Indstiksadapter XP Einschubadapter XP Galvaniseret Højde: 43 cm	4,1	**586478000**

	[kg]	Artikel nr.
Brystningsadapter XP Brüstungsadapter XP Galvaniseret Højde: 17 cm	2,9	**586469000**
Balkon adapter XP Balkonadapter XP Galvaniseret Længde: 20,9 cm Bredde: 8,0 cm Højde: 22,1 cm	2,4	**586485000**
Prefab adapter XP Fertigteiladapter XP 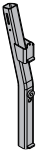 Galvaniseret Højde: 68,2 cm	4,5	**586487000**
Brystningskonsol XP Attikakonsole XP 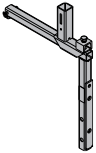 Galvaniseret Længde: 48,5 cm Højde: 67,5 cm	6,0	**586488000**
Svejsbar forbindelsesstykke XP Anschweißstutzen XP Ubehandlet Højde: 16 cm	0,81	**586467000**

	[kg]	Artikel nr.
Spunsadapter XP Spundwandadapter XP 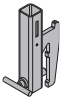 Galvaniseret Længde: 11 cm Bredde: 10 cm Højde: 29 cm	2,6	**586484000**
Konsol adapter XP FRR 50/30 Konsolenadapter XP FRR 50/30 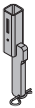 Galvaniseret Højde: 32 cm	2,4	**586486000**
Pladeadapter XP Verbauplattenadapter XP 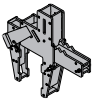 Galvaniseret Længde: 32 cm	6,5	**586492000**
Kantstøbningsbeslag XP Deckenabschalprofil XP Galvaniseret Højde: 77 cm	4,2	**586481000**

	[kg]	Artikel nr.
Doka expres anker 16x125mm Doka-Expressanker 16x125mm Galvaniseret Længde: 18 cm Følg monteringsvejledningen!	0,31	**588631000**
Doka fjeder 16mm Doka-Coil 16mm Galvaniseret Diameter: 1,6 cm	0,009	**588633000**
Sikringsgitter XP 2,70x1,20m **Sikringsgitter XP 2,50x1,20m** **Sikringsgitter XP 2,00x1,20m** **Sikringsgitter XP 1,20x1,20m** Schutzgitter XP Galvaniseret	22,2 20,5 17,4 12,0	**586450000** **586451000** **586452000** **586453000**
Sikringsgitter XP 2,70x0,60m **Sikringsgitter XP 2,50x0,60m** **Sikringsgitter XP 2,00x0,60m** **Sikringsgitter XP 1,20x0,60m** Schutzgitter XP Galvaniseret	10,1 9,5 8,0 5,0	**586466000** **586472000** **586473000** **586491000**

	[kg]	Artikel nr.
Velcro fastgørelse 30x380mm Klettverschluss 30x380mm Gul	0,02	**586470000**
Sikringsgitter XP vægholder Schutzgitterhalter XP Galvaniseret Bredde: 12 cm Højde: 19 cm	0,66	**586483000**
Stilladsrørholder D34/48mm Gerüstrohrhalter D34/48mm Galvaniseret Højde: 18 cm	1,8	**586471000**
Stilladsrør 48,3mm 0,50m	1,7	**682026000**
Stilladsrør 48,3mm 1,00m	3,6	**682014000**
Stilladsrør 48,3mm 1,50m	5,4	**682015000**
Stilladsrør 48,3mm 2,00m	7,2	**682016000**
Stilladsrør 48,3mm 2,50m	9,0	**682017000**
Stilladsrør 48,3mm 3,00m	10,8	**682018000**
Stilladsrør 48,3mm 3,50m	12,6	**682019000**
Stilladsrør 48,3mm 4,00m	14,4	**682021000**
Stilladsrør 48,3mm 4,50m	16,2	**682022000**
Stilladsrør 48,3mm 5,00m	18,0	**682023000**
Stilladsrør 48,3mm 5,50m	19,8	**682024000**
Stilladsrør 48,3mm 6,00m	21,6	**682025000**
Stilladsrør 48,3mm .....m Gerüstrohr 48,3mm Galvaniseret	3,6	**682001000**

	[kg]	Artikel nr.
Drejekobling 48mm Drehkupplung 48mm Galvaniseret Nøglestørrelse: 22 mm Følg monteringsvejledningen!	1,5	**582560000**
Filigran-konsol 60 Hohlwand-Konsole 60 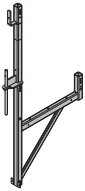 Galvaniseret Længde: 73 cm Højde: 174 cm	18,9	**583033000**
Donsol dæk 60/250cm **Donsol dæk 60/270cm** Konsolenbelag 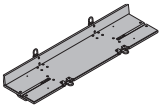 Ståldele galvaniseret Trædele gul laseret	48,5 52,5	**583029000** **583030000**
Konsolgelænder 240-270cm Konsolengeländer 240-270cm Galvaniseret	22,5	**583032000**

	[kg]	Artikel nr.
Doka løftekæde 4-vejs 3,20m Doka-Vierstrangkette 3,20m	15,0	**588620000**

Følg driftsvejledningen!

FreeFalcon

	[kg]	Artikel nr.
FreeFalcon FreeFalcon 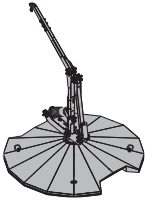 rød Længde: 225 cm Bredde: 208 cm Højde: 235 cm Følg driftsvejledningen!	450,0	**583034000** CE
FreeFalcon PCC FreeFalcon PCC rød Længde: 225 cm Bredde: 208 cm Højde: 254 cm Følg driftsvejledningen!	564,5	**583038000** CE
Lastfordelingsadapter FreeFalcon PCC Segmentadapter FreeFalcon PCC rød Længde: 225 cm Bredde: 208 cm Følg driftsvejledningen!	145,0	**583024000** CE
Masteinddækning FreeFalcon Abdeckung Mast FreeFalcon rød	3,8	**583027000**

	[kg]	Artikel nr.
Fodpladeinddækning FreeFalcon Abdeckung Sockelplatte FreeFalcon rød 	3,2	**583026000**
Sikkerhedssele FreeFalcon Auffanggurt FreeFalcon Følg driftsvejledningen! 	1,5	**583036000** CE
Faldsikringstalje FreeFalcon 9,00m Höhensicherungsgerät FreeFalcon 9,00m Følg driftsvejledningen! 	3,8	**583035000** CE
Faldsikringstalje FreeFalcon 6,00m Höhensicherungsgerät FreeFalcon 6,00m Følg driftsvejledningen! 	3,3	**583039000** CE

	[kg]	Artikel nr.
Kuffert til sikkerhedstilbehør FreeFalcon Koffer Sicherheitszubehör FreeFalcon	1,5	**583037000**

Stigesystem XS

	[kg]	Artikel nr.
Stige XS 4,40m System-Leiter XS 4,40m Galvaniseret 	33,2	**588640000**
Stige udviddelse XS 2,30m Leiternverlängerung XS 2,30m Galvaniseret 	19,1	**588641000**
Sikkerhedsrækværk XS Sicherungsschranke XS Galvaniseret Længde: 80 cm 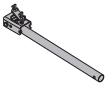	4,9	**588669000**

	[kg]	Artikel nr.
Sikkerhedsrygkurv XS 1,00m	16,5	**588643000**
Sikkerhedsrygkurv XS 0,25m	10,5	**588670000**
Rückenschutz XS		
Galvaniseret		

Sikkerhedsrygkurv udstigning XS	17,0	**588666000**
Rückenschutz-Ausstieg XS		
Galvaniseret		
Højde: 132 cm		

Stigeforbinder XS Framax/Alu-Framax	11,2	**588639000**
Anschluss XS Framax/Alu-Framax		
Galvaniseret		
Længde: 115 cm		

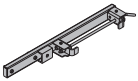

Stigeforbinder XS vægform	20,8	**588662000**
Anschluss XS Wandschalung		
Galvaniseret		
Bredde: 89 cm		
Højde: 63 cm		

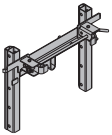

	[kg]	Artikel nr.
Fastgørelsesklemme XS Framax Befestigungsklemme XS Framax Galvaniseret Længde: 20 cm Nøglestørrelse: 27 mm	1,5	**588677000**
Adapter XS KS Anschluss XS KS 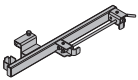 Galvaniseret Længde: 115 cm	13,2	**580367000**
Adapter XS platformsdæk KS Anschluss XS Fertigbelag KS 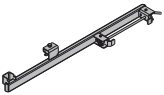 Galvaniseret Længde: 161,8 cm	11,0	**580368000**
Adapter XS RS Anschluss XS RS 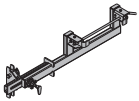 Galvaniseret Længde: 115 cm	22,2	**587955000**
Adapter XS DM/SL-1 Anschluss XS DM/SL-1 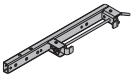 Galvaniseret Længde: 100 cm	11,7	**588672000**

	[kg]	Artikel nr.
Stigeforbinder XS søjleform Anschluss XS Stützenbühne 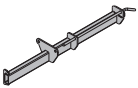 Galvaniseret Længde: 123 cm	10,0	**588637000**
Stigefod XS Leiternfuß XS 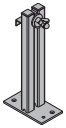 Galvaniseret Højde: 50 cm	5,0	**588673000**

Tilbehør til Doka klatresystemer

Konsol opgang B 70/60cm Bühnendurchstieg B 70/60cm 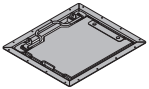 Ståldele galvaniseret Trædele gul laseret Længde: 81 cm Bredde: 71 cm	22,0	**581530000**
Låge hængsel SK 35cm Deckelscharnier SK 35cm 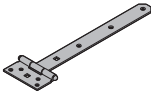 Galvaniseret	0,30	**581533000**
Stigeklemme SK Leiternklemme SK Galvaniseret Længde: 8 cm	0,23	**581239000**

		[kg]	Artikel nr.
Stigebolt XS Leiternbolzen XS 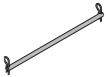	Galvaniseret Længde: 51 cm	0,85	**581561000**
Stigeholder SK Leiternhalter SK 	Galvaniseret	0,36	**581532000**
Stigefod SK Leiternfuß SK 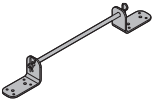	Galvaniseret	2,3	**581531000**

Alfabetisk indeks

A

Adapter til Framax afforskallingshjørne I *96, 125*
Adapter XS DM/SL-1 *411*
Adapter XS KS *411*
Adapter XS platformsdæk KS *411*
Adapter XS RS *411*
Adgangstrappe 0,97m *177, 288, 307, 323*
Advarselsskilt "Adgang forbudt" 300x300mm *383*
Afspændeværktøj Framax afforskallingssp. I*95, 125, 150*
Afstandsholder 20cm *64*
Afstandsholder 25cm *64*
Afstandsholder 30cm *64*
Afsværtning for lasttån *350, 372*
Afsværtningsforbinder WS10 *351, 372*
Afsværtningsklemme B *308, 320*
Afsværtningsprofil 2,95m *271*
Alu bjælke gaffel H20 *323*
Alu trappeløb 250 *378*
Ankerholder 15,0 *65*
Ankerholder 20,0 *77*
Ankerhoved 15,0 5cm *54*
Ankerhoved 15,0 5cm 1,20m *55*
Ankerhoved 20,0 *71*
Ankerhulsbeskyttelskappe 20,0 *75*
Ankerlastmåler 300kN *66, 78*
Ankerplade 12/12 *53*
Ankerplade 12/18 *53*
Ankerplade 15/20 *53*
Ankerplade 20,0 *69*
Ankerplade FF20/50 *196*
Ankerprofil 0,55m *255*
Ankerprofil 0,70m *243, 254*
Ankerprofil 1,95m *243, 254*
Ankerprofil 2,95m *243, 254*
Ankerprofilholder *255*
Ankerpunktskonus 15,0 *65*
Ankerpunktskonus 20,0 *77*
Ankerstav 15,0mm galv. .....m *51*
Ankerstav 15,0mm galv. 0,50m *51*
Ankerstav 15,0mm galv. 0,75m *51*
Ankerstav 15,0mm galv. 1,00m *51*
Ankerstav 15,0mm galv. 1,25m *51*
Ankerstav 15,0mm galv. 1,50m *51*
Ankerstav 15,0mm galv. 1,75m *51*
Ankerstav 15,0mm galv. 2,00m *51*
Ankerstav 15,0mm galv. 2,50m *51*
Ankerstav 15,0mm sort .....m *51*
Ankerstav 15,0mm sort 0,50m *51*
Ankerstav 15,0mm sort 0,75m *51*
Ankerstav 15,0mm sort 1,00m *51*
Ankerstav 15,0mm sort 1,25m *51*
Ankerstav 15,0mm sort 1,50m *51*
Ankerstav 15,0mm sort 1,75m *51*
Ankerstav 15,0mm sort 2,00m *51*
Ankerstav 15,0mm sort 2,50m *51*
Ankerstav 15,0mm sort 3,00m *51*
Ankerstav 15,0mm sort 3,50m *51*
Ankerstav 15,0mm sort 4,00m *51*
Ankerstav 15,0mm sort 5,00m *51*
Ankerstav 15,0mm sort 6,00m *51*
Ankerstav 20,0mm galv. .....m *69*
Ankerstav 20,0mm galv. 0,50m *69*
Ankerstav 20,0mm galv. 1,00m *69*
Ankerstav 20,0mm galv. 1,25m *69*
Ankerstav 20,0mm galv. 1,50m *69*
Ankerstav 20,0mm galv. 2,00m *69*
Ankerstav 20,0mm galv. 2,50m *69*
Ankerstav 20,0mm sort .....m *69*
Ankerstav 20,0mm sort 0,50m *69*
Ankerstav 20,0mm sort 0,75m *69*
Ankerstav 20,0mm sort 1,00m *69*
Ankerstav 20,0mm sort 1,50m *69*
Ankerstav 20,0mm sort 2,00m *69*
Ankerstav nøgle 15,0/20,0 *66, 76*
Anlægsplade *194*

B

Balkon adapter XP *398*
Barelle for plastform konsol M *85*
Beskyttelseskappe 15,0/20,0 *53, 70*
Betonkonus 52mm *62, 77*
Bjelkeklemme H20 for gaffel *295*
Bjerganker 15,0 *60*
Bjerganker 20,0 *73*
Bjælke holder 9-15cm *246, 257*
Bjælke klemme 2G *194*
Bjælke klemme H20 *193*
Bjælkeholder 8 *293, 309, 349*
Bjælkeklemme Top50 *196, 279*
Bjælkekobling SL-1 WU16 0,75m *198, 273*
Bjælkeskrue H 8/70 *194*
Bjælkeskrue S 8/60 *194*
Bjælkeskrue S 8/70 *194*

Bjælketvinge 20 *322*
Bjælketvinge forlænger 60cm *322*
Boltplade F 2,00m *261*
Bordsikring t. transportgaffel 1,3t justerbar *294*
Boreskabelon Top50 *219*
Brystningsadapter XP *398*
Brystningskonsol XP *398*
Bølge anker 15,0 *59*
Bølge anker 20,0 *72*
Båndtvinge B 6,00m *218, 288*

D

DekDrive *307*
DekLift 4,50m *306*
Diagonalkryds 12.060 *320, 334*
Diagonalkryds 12.100 *308, 320, 334, 358*
Diagonalkryds 12.150 *278, 320, 334, 358*
Diagonalkryds 12.175 *320, 334, 358*
Diagonalkryds 12.200 *278, 320, 334, 358*
Diagonalkryds 12.250 *320, 334, 358*
Diagonalkryds 12.300 *320, 334, 358*
Diagonalkryds 18.100 *278, 320, 334, 358*
Diagonalkryds 18.150 *320, 334, 358*
Diagonalkryds 18.175 *320, 334, 358*
Diagonalkryds 18.200 *308, 320, 334, 358*
Diagonalkryds 18.250 *320, 334, 358*
Diagonalkryds 18.300 *320, 334, 358*
Diagonalkryds 9.060 *320, 334*
Diagonalkryds 9.100 *320, 334, 358*
Diagonalkryds 9.150 *278, 320, 334, 358*
Diagonalkryds 9.175 *308, 320, 334, 358*
Diagonalkryds 9.200 *278, 320, 334, 358*
Diagonalkryds 9.250 *278, 320, 334, 358*
Diagonalkryds 9.300 *278, 320, 334, 358*
Diagonalkryds H 12.100 *335*
Diagonalkryds H 12.150 *335*
Diagonalkryds H 12.200 *335*
Diagonalkryds H 12.250 *335*
Diagonalkryds H 9.100 *335*
Diagonalkryds H 9.150 *335*
Diagonalkryds H 9.200 *335*
Diagonalkryds H 9.250 *335*
Docking sæt *42*
Doka drager H20 eco N .....m *7*
Doka drager H20 eco N 12,00m *7*
Doka drager H20 eco N 1,25m *7*
Doka drager H20 eco N 1,80m *7*
Doka drager H20 eco N 2,45m *7*
Doka drager H20 eco N 2,65m *7*
Doka drager H20 eco N 3,90m *7*
Doka drager H20 eco N 5,90m *7*
Doka drager H20 eco P .....m *8*
Doka drager H20 eco P .....m BS *8*
Doka drager H20 eco P 1,10m *8, 310*
Doka drager H20 eco P 12,00m *8*
Doka drager H20 eco P 1,25m *8*
Doka drager H20 eco P 1,80m *8, 324*
Doka drager H20 eco P 2,45m *8, 324*
Doka drager H20 eco P 2,65m *8, 324*
Doka drager H20 eco P 2,90m *8, 324*
Doka drager H20 eco P 3,30m *8, 324*
Doka drager H20 eco P 3,60m *8, 324*
Doka drager H20 eco P 3,90m *8, 324*
Doka drager H20 eco P 4,50m *8, 324*
Doka drager H20 eco P 4,90m *8, 324*
Doka drager H20 eco P 5,90m *8*
Doka drager H20 top N .....m *5*
Doka drager H20 top N .....m BS *5*
Doka drager H20 top N 1,80m *5, 324*
Doka drager H20 top N 2,45m *5, 324*
Doka drager H20 top N 2,65m *5, 324*
Doka drager H20 top N 2,90m *5, 324*
Doka drager H20 top N 3,30m *5, 324*
Doka drager H20 top N 3,60m *5, 324*
Doka drager H20 top N 3,90m *5, 324*
Doka drager H20 top N 4,50m *5, 324*
Doka drager H20 top N 4,90m *5, 324*
Doka drager H20 top N 5,90m *5*
Doka expres anker 16x125mm *45, 105, 134, 156, 173, 185, 205, 227, 236, 281, 307, 321, 344, 365, 400*
Doka fjeder 16mm*45, 105, 134, 156, 173, 185, 205, 227, 236, 281, 307, 321, 344, 365, 400*
Doka formsprøjte *31*
Doka forskaling finèr 3-SO 21mm 250/125cm *11*
Doka forskaling finèr 3-SO 21mm 300/150cm *11*
Doka forskaling finèr 3-SO 21mm 600/150cm *11*
Doka forskaling finèr 3-SO 21mm 100/100cm *11*
Doka forskaling finèr 3-SO 21mm 100/50cm *11*
Doka forskaling finèr 3-SO 21mm 150/100cm *11*
Doka forskaling finèr 3-SO 21mm 150/50cm *11*
Doka forskaling finèr 3-SO 21mm 150/50cm BS *11*
Doka forskaling finèr 3-SO 21mm 200/100cm *11*
Doka forskaling finèr 3-SO 21mm 200/50cm *11, 324*
Doka forskaling finèr 3-SO 21mm 200/50cm BS *11*
Doka forskaling finèr 3-SO 21mm 250/100cm *11*
Doka forskaling finèr 3-SO 21mm 250/50cm *11, 324*
Doka forskaling finèr 3-SO 21mm 250/50cm BS *11*
Doka forskaling finèr 3-SO 21mm 300/100cm *11*
Doka forskaling finèr 3-SO 21mm 300/50cm *11*
Doka forskaling finèr 3-SO 21mm 300/50cm BS *11*
Doka forskaling finèr 3-SO 21mm 350/100cm *11*
Doka forskaling finèr 3-SO 21mm 350/50cm *11*

Doka forskaling finèr 3-SO 21mm 400/100cm *11*
Doka forskaling finèr 3-SO 21mm 400/50cm *11*
Doka forskaling finèr 3-SO 21mm 450/100cm *11*
Doka forskaling finèr 3-SO 21mm 450/50cm *11*
Doka forskaling finèr 3-SO 21mm 500/100cm *11*
Doka forskaling finèr 3-SO 21mm 500/50cm *11*
Doka forskaling finèr 3-SO 21mm 550/100cm *11*
Doka forskaling finèr 3-SO 21mm 550/50cm *11*
Doka forskaling finèr 3-SO 21mm 600/100cm *11*
Doka forskaling finèr 3-SO 21mm 600/50cm *11*
Doka gitterbox 1,70x0,80m *83*
Doka hulbånd 50x2,0mm 25m *144, 163, 175*
Doka løftekæde 4-vejs 3,20m *112, 141, 164, 175, 187, 211, 229, 238, 382, 403*
Doka låseklemme *287, 322*
Doka multi transport box 1,20x0,80m *81*
Doka multi transport box 1,20x0,80x0,41m *81*
Doka stålrørsstøtte Eurex 20 top 150 *33, 315*
Doka stålrørsstøtte Eurex 20 top 250 *33, 315*
Doka stålrørsstøtte Eurex 20 top 300 *33, 315*
Doka stålrørsstøtte Eurex 20 top 350 *33, 315*
Doka stålrørsstøtte Eurex 20 top 400 *33, 315*
Doka stålrørsstøtte Eurex 20 top 550 *33, 315*
Doka stålrørsstøtte Eurex 20 top 700 *33*
Doka stålrørsstøtte Eurex 30 top 250 *34, 275, 299, 316*
Doka stålrørsstøtte Eurex 30 top 300 *34, 275, 299, 316*
Doka stålrørsstøtte Eurex 30 top 350 *34, 275, 299, 316*
Doka stålrørsstøtte Eurex 30 top 400 *34, 275, 299, 316*
Doka stålrørsstøtte Eurex 30 top 450 *34, 275, 299, 316*
Doka stålrørsstøtte Eurex 30 top 550 *34, 275, 299, 316*
Doka stålrørsstøtte Eurex 60 550 *37, 339*
Doka søjlegangbro 150/90cm *227, 237*
Doka transport barelle 1,20x0,80m *82*
Doka transport barelle 1,55x0,85m *82*
Doka transport barelle for smådele *82*
Doka treben stand. *316*
Doka treben stand. 1,20m *300, 317, 344*
Doka treben stand. top *300, 316*
Doka tårnramme barelle *86*
Dokadek afforskallingsværktøj *306*
Dokadek afforskallingsværktøj forlænger 1,50m *306*
Dokadek gelændersko kort *304*
Dokadek gelændersko kort 1,20m *304*
Dokadek gelændersko lang *304*
Dokadek gelændersko lang 1,20m *304*
Dokadek hjørnehoved *301*
Dokadek hængebøjle H20 *303*
Dokadek kanthoved 21mm *302*
Dokadek kassette 0,81x1,22m *299*
Dokadek kassette 0,81x2,44m *299*
Dokadek kassette 1,22x1,22m *299*
Dokadek kassette 1,22x2,44m *299*
Dokadek kassette barelle 0,81x2,44m *83*
Dokadek kassette barelle 1,22x2,44m *84*
Dokadek krydshoved *302*
Dokadek montageforlængerstang 2,00m *305*
Dokadek montagestang B *305*
Dokadek ophængsstang *305*
Dokadek samlehoved *302*
Dokadek støttehoved *300*
Dokadek systembjælke H20 eco P 1,10m *310*
Dokadek trædrager sæde H20 *303*
Dokadek udfyldningsdrager 0,81m 21mm *303*
Dokadek udfyldningsdrager 1,22m 21mm *303*
Dokadek udfyldningsdrager 2,44m 21mm *303*
Dokadek udfyldningsdrager barelle *84*
Dokadek vægbeslag *300*
Dokadek væghoved *301*
Dokadek vægstøtte-forbinder *309*
Dokadek XF drophoved *301*
Dokadek XF væghoved *302*
Dokamatic adapter XP *283, 397*
Dokamatic drejehoved 40 *276*
Dokamatic dækbord platform 1,00/2,00m *276*
Dokamatic dækbord platform 1,00/2,50m *276*
Dokamatic dækbordsbjælke 12 4,00m *275*
Dokamatic dækbordsbjælke 12 5,00m *275*
Dokamatic dækbordsramme barelle 2,15x1,60m *86*
Dokamatic dækbords-ramme 1,50m *278*
Dokamatic kantplanke 4x8cm 2,60m *280*
Dokamatic platform konsol 1,00m *277*
Dokamatic platformprofil 1,00m *277*
Dokamatic støttetilkobling *277*
Dokamatic transport båndstrop 13,00m *113, 142, 164, 175, 296*
Dokamatic tværdrager 1,95m *275*
Dokamatic tværdrager 2,45m *275*
Dokamatic tårnkobling *277*
Dokaplex forskaling finèr 18mm 250/150cm *13*
Dokaplex forskaling finèr 18mm 300/150cm *13*
Dokaplex forskaling finèr 21mm 250/125cm *13*
Dokaplex forskaling finèr 21mm 250/150cm *13*
Dokaplex forskaling finèr 21mm 300/150cm *13*
Dokaplex forskaling finèr 9mm 250/150cm *13*
Dokaplex forskaling finèr 9mm 300/150cm *13*
DokaPly Birch DC 12mm 125/250cm *19*
DokaPly Birch DC 12mm 150/300cm *19*
DokaPly Birch DC 15mm 125/250cm *19*
DokaPly Birch DC 18mm ...../.....cm *19*
DokaPly Birch DC 18mm 125/250cm *19*
DokaPly Birch DC 18mm 150/300cm *19*
DokaPly Birch DC 18mm 62,5/250cm *19*
DokaPly Birch DC 21mm ...../.....cm *19*
DokaPly Birch DC 21mm 125/250cm *19*

DokaPly Birch DC 21mm 150/300cm *19*
DokaPly Birch DC 21mm 62,5/250cm *19*
DokaPly Birch DC 9mm 125/250cm *19*
DokaPly Birch SC 12mm 125/250cm *19*
DokaPly Birch SC 15mm 125/250cm *19*
DokaPly Birch SC 18mm ...../.....cm *19*
DokaPly Birch SC 18mm 125/250cm *19*
DokaPly Birch SC 18mm 150/300cm *19*
DokaPly Birch SC 21mm ...../.....cm *19*
DokaPly Birch SC 21mm 125/250cm *19*
DokaPly Birch SC 21mm 150/300cm *19*
DokaPly Birch SC 21mm 62,5/250cm *19*
DokaPly Birch SC 9mm 125/250cm *19*
DokaPly eco 18mm 250/125cm *23*
DokaPly eco 21mm 250/125cm *23*
DokaPly eco 21mm 250/62,5cm *23*
DokaPly natural 18mm 250/125cm *25*
DokaPly natural 20mm 250/125cm *25*
DokaPly natural 22mm 250/125cm *25*
DokaPly natural 25mm 250/125cm *25*
DokaPly natural 27mm 250/125cm *25*
DokaPly Spruce 18mm 250/125cm *21*
DokaPly Spruce 21mm 250/125cm *21*
DokaRex fodbeslag EB M16 *48*
DokaRex fodbeslag EB M16/M20 *48*
DokaRex form-adapter boltsæt *49*
DokaRex form-adapter sko M16/M20 *49*
DokaRex klikbeslag M20 *47*
DokaRex vægbeslag EB M20 *48*
DokaRex vægbeslag EB M20 svejsbar *48*
DokaRex vægstøtte 1020 IB *47*
DokaRex vægstøtte 305 IB *47*
DokaRex vægstøtte 450 IB *47*
DokaRex vægstøtte 750 IB *47*
DoKart plus *293*
DokaXlight adapter Framax *170*
DokaXlight adapter Frami *170*
DokaXlight adapter XP *176, 396*
DokaXlight ende 3-kant liste 3,00m *174*
DokaXlight finérprop *168*
DokaXlight formstøtte hoved EB *173*
DokaXlight indvendigt hjørne 1,00m 25cm *168*
DokaXlight indvendigt hjørne 1,50m 25cm *168*
DokaXlight indvendigt hjørne 3,00m 25cm *168*
DokaXlight I-Connector *170*
DokaXlight kassette 0,20x1,50m *167*
DokaXlight kassette 0,20x3,00m *167*
DokaXlight kassette 0,25x1,50m *167*
DokaXlight kassette 0,25x3,00m *167*
DokaXlight kassette 0,30x1,00m *167*
DokaXlight kassette 0,30x1,50m *167*
DokaXlight kassette 0,30x3,00m *167*
DokaXlight kassette 0,45x1,00m *167*
DokaXlight kassette 0,45x1,50m *167*
DokaXlight kassette 0,45x3,00m *167*
DokaXlight kassette 0,50x1,00m *167*
DokaXlight kassette 0,50x1,50m *167*
DokaXlight kassette 0,50x3,00m *167*
DokaXlight kassette 0,55x1,00m *167*
DokaXlight kassette 0,55x1,50m *167*
DokaXlight kassette 0,55x3,00m *167*
DokaXlight kassette 0,60x1,00m *167*
DokaXlight kassette 0,60x1,50m *167*
DokaXlight kassette 0,60x3,00m *167*
DokaXlight kassette 0,75x1,00m *167*
DokaXlight kassette 0,75x1,50m *167*
DokaXlight kassette 0,75x3,00m *167*
DokaXlight passtykke 10x10cm 1,50m *169*
DokaXlight passtykke 10x10cm 3,00m *169*
DokaXlight passtykke 2x10cm 1,50m *169*
DokaXlight passtykke 2x10cm 3,00m *169*
DokaXlight passtykke 3x10cm 1,50m *169*
DokaXlight passtykke 3x10cm 3,00m *169*
DokaXlight passtykke 5x10cm 1,50m *169*
DokaXlight passtykke 5x10cm 3,00m *169*
DokaXlight stilladskonsol 60 *176*
DokaXlight stilladskonsol 75 EP *176*
DokaXlight udvendigt hjørne 1,00m *168*
DokaXlight udvendigt hjørne 1,50m *168*
DokaXlight universalkassette 0,65x1,00m *168*
DokaXlight universalkassette 0,65x1,50m *168*
DokaXlight universalkassette 0,65x3,00m *168*
DokaXlight var. indvendigt hjørne I 1,50m *169*
DokaXlight variabel udvendigt hjørne A 1,50m *169*
Doka-OptiX 1000l *31*
Doka-OptiX 20l *31*
Doka-OptiX 210l *31*
Donkraft 125 *353*
Donkraft 70 *352*
Donsol dæk 60/250cm *402*
Donsol dæk 60/270cm *402*
Dorn D16/130 *301*
Dorn til klikbeslag *43*
Dragerbundplade 15,0 *352, 373*
Drejekobling 48mm *248, 262, 348, 369, 381, 402*
Drejekobling 48mm Eurex 60 *341*
Drejelig kobling 48/76mm *348, 381*
Drophoved H20 *317, 359*
Dækstøtte fjederklemme *303, 318*
Dæktvinge XP *397*

E

Ende 3-kant liste KS 15 4,00m *225*
Ende 3-kant liste KS 20 4,00m *225*
Endebeskytter H20 *194*
Endegelænder T *111, 140, 211, 286*
EUCAplex plus F/F d.b 240 EXT 21mm 125/250cm *29*
EUCAplex plus F/F d.b 240 EXT 21mm 62,5/250cm *29*
Eurex 60 550 *44, 103, 132, 183, 203, 234*

F

Faldsikringstalje FreeFalcon 6,00m *291, 312, 330, 406*
Faldsikringstalje FreeFalcon 9,00m *291, 312, 329, 406*
Fastgørelsesklemme XS Framax *411*
Fastnøgle 13/17 *217, 250, 264*
Fastnøgle 22/24 *217, 250, 264*
Fastnøgle 30/32 *217, 250, 264*
Fastnøgle 36 *217*
Fastnøgle 36/41 *250, 264*
Fiberbetonprop 22mm *64*
Fiberbetonprop 24mm *119*
Fiberbetonprop 27mm *75*
Fiberbetonprop 30,7mm *62*
Fiberbetonprop 35mm *75*
Fiberbetonprop 40mm *75*
Fiberbetonprop 45mm *62*
Fiberbetonprop 54mm *62*
Fiberbetonrør 22mm 0,18m *64*
Fiberbetonrør 22mm 0,23m *64*
Fiberbetonrør 22mm 0,28m *64*
Fiberbetonrør 22mm 0,38m *64*
Fiberbetonrør 22mm 1,25m *64*
Fiberbetonrør 27mm 1,25m *75*
Fikseringsenhed til Framax afforskall. I *96, 126*
Filigran-konsol 60 *402*
Finérbeskyttelseskappe 22mm *54*
Finérbeskyttelseskappe 32mm *54*
Finerskraber dobbelt Xlife 100/150mm 1,40m *116, 145, 164, 176, 220*
Firkantmøtrik 22 *250, 264*
Flangeklemme *193*
Flangeklemme G *193*
Flangeklemme H20 *193*
Fodbrædtholder T 1,80m *211, 272, 286, 350*
Fodbrædtholder XP 0,60m *109, 138, 158, 208, 284, 326, 393*
Fodbrædtholder XP 1,20m *109, 138, 157, 208, 285, 326, 371, 393*
Fodpladeinddækning FreeFalcon *290, 311, 329, 406*
Fodspindel *338, 377*
Fodspindel 130 *339*
Fodspindel 70 *338, 377*
Forankringssko *242*
Forankringssko for trappetårn *348, 370, 380*
Forbindelsesbeslag H20 *321*
Forbindelsesløs 15,0 *62*
Forbindelsesløs 20,0 *74*
Forbindelsesmuffe 15,0 *62, 98*
Forbindelsesmuffe 20,0 *74*
Forbindelsesplade F 2,00m *261*
Forbindelsesplade H20 *371*
Forbindelsesstykke Eurex 60 IB *44, 103, 132, 183, 203, 234, 341, 363*
Forlængelse 11cm 1/2" *217, 250, 264*
Forlængelse 20cm 3/4" *265*
Forlængelse 22cm 1/2" *217, 250, 264*
Forlængelse Eurex 60 2,00m *37, 44, 103, 132, 183, 203, 234, 340, 362*
Forlængersæt for DoKart plus *293*
Forlængersæt Framax afforskallingsspindel I *95, 124, 150*
Formstøtte 120 IB *39, 41, 101, 130, 154, 172, 181, 201, 225, 232*
Formstøtte 220 IB *40, 102, 131, 155, 182, 202, 226, 233*
Formstøtte 340 IB *39, 101, 130, 154, 172, 181, 201, 225, 232*
Formstøtte 540 Eurex 60 IB *44, 103, 132, 183, 203, 234*
Formstøtte 540 IB *40, 102, 131, 155, 182, 202, 226, 233*
Formstøtte hoved Eurex 60 Top50 *204, 341, 362*
Formstøtte hoved KS EB *42, 226*
Formstøtte hoved RD EB *42, 184*
Formstøttebeslag EB *41, 344, 365*
Formstøttehoved EB lille *41, 155*
Formstøttehoved EB stor *41, 104, 133, 173, 204, 235, 282*
Framax adapter XP *108, 137, 396*
Framax afforskalling hjørne I 1,35m *94, 124, 150*
Framax afforskalling hjørne I 2,70m *94, 124, 150*
Framax afforskalling hjørne I 3,30m *94, 124, 150*
Framax afforskalling spindel I *94, 124, 150*
Framax afforskallingscylinder I *95, 125*
Framax afforskallingscylinder I NG2 *95, 125*
Framax afforskallingsspindel I med skralle *94, 124, 150*
Framax afforskallingstræ 10x12cm 2,85m *114, 143*
Framax afforskallingstræ 10x12cm 3,45m *114, 143*
Framax afforskallingsværktøj *115, 145*
Framax ankermøtrik 20,0 *70*
Framax ankerprofil 0,60m *99, 128*
Framax ankerprofil 0,90m *99, 128, 171*
Framax ankerprofil 1,50m *99, 128*
Framax ankerprofil RD 0,40m *124*
Framax ankerstyr *97, 143*
Framax basisanker 15-100cm *100, 129*
Framax basisanker 15-40cm *100, 129*
Framax bundbeslag *100, 129*

Framax dorn RA 7,5 *99, 128*
Framax ende 3-kant liste 2,70m *114, 143, 239*
Framax ende 3-kant liste 3,30m *114, 143, 239*
Framax endeskotsanker 15-45cm *97, 127*
Framax endeskotsanker 15-75cm *97, 127*
Framax finérprop R24,5 *115, 144, 239*
Framax fundamentslås 0,90m *144, 174*
Framax hjørneprofil *99, 128, 281*
Framax kile R *99, 128*
Framax klemskrue 4-8cm *144, 281*
Framax kombimøtrik 20,0 *70*
Framax krankrog *111, 140, 238*
Framax krankrog 20kN *112, 141*
Framax kviklås RU *97, 126, 151, 170, 231*
Framax kviklås variabel *97, 127*
Framax montagestang *115, 145*
Framax passtykke 10x12cm 2,70m *113, 142, 187*
Framax passtykke 10x12cm 3,30m *113, 142*
Framax passtykke 2x12cm 2,70m *113, 142, 187*
Framax passtykke 2x12cm 3,30m *113, 142*
Framax passtykke 3x12cm 2,70m *113, 142, 187*
Framax passtykke 3x12cm 3,30m *113, 142*
Framax passtykke 5x12cm 2,70m *113, 142, 187*
Framax passtykke 5x12cm 3,30m *113, 142*
Framax rammebolt 36cm *247, 258*
Framax samlelaske *257*
Framax skotanker *98, 128, 180*
Framax skrueklemme 10-16cm *98, 127, 171, 231, 246, 257*
Framax skrueklemme 10-25cm *98, 127, 246, 257*
Framax spændklemme *99, 128, 247, 257*
Framax stabelkonus *141, 173*
Framax stilladskonsol 90 *105, 134, 236*
Framax stilladskonsol 90 EP *105, 134, 236*
Framax teleskopisk montagestang *115, 145*
Framax transportbolt *112, 141, 238*
Framax transportkæde *113, 141*
Framax trekant liste 2,70m *114, 143, 162, 174, 225, 238*
Framax trykplade 6/15 *52, 100*
Framax træprofil 18mm 2,70m *114, 142*
Framax træprofil 18mm 3,30m *114, 142*
Framax træprofil 21mm 2,70m *114, 142*
Framax træprofil 21mm 3,30m *114, 142*
Framax udvendigt hjørne 0,60m *93, 123*
Framax udvendigt hjørne 1,35m *93, 123*
Framax udvendigt hjørne 2,70m *93, 123*
Framax udvendigt hjørne 3,00m *93*
Framax udvendigt hjørne 3,30m *93, 123*
Framax uni kviklås *97, 127, 180*
Framax variabel indvendigt hj. I galv. 1,35m *93, 123*
Framax variabel indvendigt hj. I galv. 2,70m *93, 123*
Framax variabel indvendigt hj. I galv. 3,30m *93, 123*
Framax variabel udvendigt hj. A galv. 1,35m *94, 123*
Framax variabel udvendigt hj. A galv. 2,70m *94, 123*
Framax variabel udvendigt hj. A galv. 3,30m *94, 123*
Framax Xlife indvendigt hjørne 1,35m *92, 122*
Framax Xlife indvendigt hjørne 2,70m *92, 122*
Framax Xlife indvendigt hjørne 3,30m *92, 122*
Framax Xlife kassette 0,30x1,35m *121*
Framax Xlife kassette 0,30x2,70m *121*
Framax Xlife kassette 0,30x3,30m *121*
Framax Xlife kassette 0,45x1,35m *121*
Framax Xlife kassette 0,45x2,70m *121*
Framax Xlife kassette 0,45x3,30m *121*
Framax Xlife kassette 0,60x1,35m *121*
Framax Xlife kassette 0,60x2,70m *121*
Framax Xlife kassette 0,60x3,30m *121*
Framax Xlife kassette 0,90x1,35m *121*
Framax Xlife kassette 0,90x2,70m *121*
Framax Xlife kassette 0,90x3,30m *121*
Framax Xlife kassette 1,35x1,35m *121*
Framax Xlife kassette 1,35x2,70m *121*
Framax Xlife kassette 1,35x3,30m *121*
Framax Xlife kassette 2,70x2,70m *121*
Framax Xlife kassette 2,70x3,30m *121*
Framax Xlife plus anker 20,0 15-30cm *116*
Framax Xlife plus anker 20,0 25-40cm *116*
Framax Xlife plus anker 20,0 45-60cm *116*
Framax Xlife plus ankerhulsrenser *116*
Framax Xlife plus ankermøtrik I 20,0 *117*
Framax Xlife plus ankerstav 20,0 15-30cm *116*
Framax Xlife plus ankerstav 20,0 25-40cm *116*
Framax Xlife plus ankerstav 20,0 45-60cm *116*
Framax Xlife plus distance sikring NG *117*
Framax Xlife plus ind. hjørne 30/30cm 0,60m *92*
Framax Xlife plus ind. hjørne 30/30cm 1,35m *92*
Framax Xlife plus ind. hjørne 30/30cm 2,70m *92*
Framax Xlife plus ind. hjørne 30/30cm 3,00m *92*
Framax Xlife plus ind. hjørne 30/30cm 3,30m *92*
Framax Xlife plus kassette 0,30x0,60m *91*
Framax Xlife plus kassette 0,30x1,35m *90*
Framax Xlife plus kassette 0,30x2,70m *90*
Framax Xlife plus kassette 0,30x3,00m *89*
Framax Xlife plus kassette 0,30x3,30m *89*
Framax Xlife plus kassette 0,45x0,60m *91*
Framax Xlife plus kassette 0,45x1,35m *90*
Framax Xlife plus kassette 0,45x2,70m *90*
Framax Xlife plus kassette 0,45x3,00m *89*
Framax Xlife plus kassette 0,45x3,30m *89*
Framax Xlife plus kassette 0,50x0,60m *91*
Framax Xlife plus kassette 0,55x0,60m *91*
Framax Xlife plus kassette 0,60x0,60m *91*
Framax Xlife plus kassette 0,60x1,35m *90*

Framax Xlife plus kassette 0,60x2,70m *90*
Framax Xlife plus kassette 0,60x3,00m *89*
Framax Xlife plus kassette 0,60x3,30m *89*
Framax Xlife plus kassette 0,75x0,60m *91*
Framax Xlife plus kassette 0,75x1,35m *90*
Framax Xlife plus kassette 0,75x2,70m *90*
Framax Xlife plus kassette 0,75x3,00m *89*
Framax Xlife plus kassette 0,75x3,30m *89*
Framax Xlife plus kassette 0,90x0,60m *91*
Framax Xlife plus kassette 0,90x1,35m *90*
Framax Xlife plus kassette 0,90x2,70m *90*
Framax Xlife plus kassette 0,90x3,00m *89*
Framax Xlife plus kassette 0,90x3,30m *89*
Framax Xlife plus kassette 1,35x1,35m *90*
Framax Xlife plus kassette 1,35x2,70m *90*
Framax Xlife plus kassette 1,35x3,00m *89*
Framax Xlife plus kassette 1,35x3,30m *89*
Framax Xlife plus kassette 2,70x2,70m *90*
Framax Xlife plus kassette 2,70x3,00m *89*
Framax Xlife plus kassette 2,70x3,30m *89*
Framax Xlife plus konus nøgle *118*
Framax Xlife plus parkeringsbolt *117*
Framax Xlife plus prop 24mm *118*
Framax Xlife plus prop 24mm med hul *119*
Framax Xlife plus prop 38mm *119*
Framax Xlife plus rammebolt *247, 258*
Framax Xlife plus rammeprop 32mm NG *91*
Framax Xlife plus reducerstykke l 20,0 *117*
Framax Xlife plus skruenøgle 1/2" SW24 L *117*
Framax Xlife plus skruenøgle 3/4" SW24 *118*
Framax Xlife plus skrueprop 25mm *118*
Framax Xlife plus stabelkonus *112*
Framax Xlife plus stabelkonus l *112*
Framax Xlife plus støttebuk klods 12cm *246, 256*
Framax Xlife plus udven. hjørne 10/10cm 0,60m *93*
Framax Xlife plus udven. hjørne 10/10cm 1,35m *93*
Framax Xlife plus udven. hjørne 10/10cm 2,70m *93*
Framax Xlife plus udven. hjørne 10/10cm 3,00m *93*
Framax Xlife plus udven. hjørne 10/10cm 3,30m *93*
Framax Xlife plus-kon for matrice beton 87mm *118*
Framax Xlife universalkassette 0,90x1,35m *91, 122, 231*
Framax Xlife universalkassette 0,90x2,70m *91, 122, 231*
Framax Xlife universalkassette 0,90x3,30m *91, 122, 231*
Framax Xlife universalkassette 1,20x0,90m *122, 231*
Framax Xlife universalkassette 1,20x1,35m *122, 231*
Framax Xlife universalkassette 1,20x2,70m *122, 231*
Framax Xlife universalkassette 1,20x3,30m *122, 231*
Frami adapter XP *159, 396*
Frami ankerprofil 0,40m *149*
Frami ankerprofil 0,70m *152, 171*
Frami ankerprofil 1,25m *152, 171*
Frami ankerstyr *162, 174*
Frami barelle 1,20m *84*
Frami barelle 1,50m *85*
Frami bundbeslag *163, 174*
Frami ende 3-kant liste 2,70m *162*
Frami ende 3-kant liste 3,00m *162*
Frami endeskotsanker 15-45cm *152, 171*
Frami finérprop *162*
Frami finèrvinkel 21mm *149*
Frami fladjernsanker 10-80cm *162*
Frami formstøtte hoved EB *155*
Frami fundamentslås *163*
Frami indvendigt hjørne 1,20m 20cm *148*
Frami indvendigt hjørne 1,50m 20cm *148*
Frami kassette forbinder 5-18cm *152*
Frami koblingsprofil EB *156*
Frami krankrog *153, 172*
Frami kviklås *151, 169*
Frami kviklås variabel *151, 170*
Frami låsenøgle *163*
Frami opretningsklemme *151*
Frami passtykke 10x9cm 1,50m *149*
Frami passtykke 2x9cm 1,50m *149*
Frami passtykke 3x9cm 1,50m *149*
Frami passtykke 5x9cm 1,50m *149*
Frami profiladapter t. afforskallingshjørne l *151*
Frami rammeprop *161*
Frami skrueklemme 5-12cm *152, 247*
Frami spændklemme *152*
Frami stabelkonus *164*
Frami stilladskonsol 60 *157*
Frami transport krog *164*
Frami trykplade 8/9 *53*
Frami udvendigt hjørne 1,20m *148*
Frami udvendigt hjørne 1,50m *148*
Frami variabel indvendigt hjør. l galv. 1,20m *148*
Frami variabel indvendigt hjør. l galv. 1,50m *148*
Frami variabel udvendigt hjør. A galv. 1,20m *149*
Frami variabel udvendigt hjør. A galv. 1,50m *149*
Frami Xlife kassette 0,30x1,20m *147*
Frami Xlife kassette 0,30x1,50m *147*
Frami Xlife kassette 0,45x1,20m *147*
Frami Xlife kassette 0,45x1,50m *147*
Frami Xlife kassette 0,60x1,20m *147*
Frami Xlife kassette 0,60x1,50m *147*
Frami Xlife kassette 0,75x1,20m *147*
Frami Xlife kassette 0,75x1,50m *147*
Frami Xlife kassette 0,90x1,20m *147*
Frami Xlife kassette 0,90x1,50m *147*
Frami Xlife universalkassette 0,75x0,60m *147*
Frami Xlife universalkassette 0,75x1,20m *147*

Frami Xlife universalkassette 0,75x1,50m *147*
Frami Xlife universalkassette 0,75x2,70m *147*
FreeFalcon *290, 311, 328, 405*
FreeFalcon PCC *405*
Føringsskinne .....m *218*

G

Gelændersko XP *283, 395*
Gelænderstolpe XP 0,60m *109, 138, 158, 208, 326, 393*
Gelænderstolpe XP 1,20m *109, 138, 157, 208, 284, 325, 371, 393*
Gelænderstolpe XP 1,80m *284, 326, 394*
Gelændertvinge XP 40cm *108, 137, 159, 210, 283, 325, 394*
Gelændertvinge XP 85cm *394*
Gesimsanker 15,0 *58*
Gesimsanker 15,0 galv. *58*
GF Pumpesluse SCC *218*
GF værktøjskasse *217*

H

Halv laske *196*
Halvkobling med bolt 48mm 50 *107, 136, 161, 187, 207, 241, 247, 262, 328, 355, 370*
Halvkobling med bolt 48mm 95 *247, 262, 370*
Hjulforbinder F 2,00m bag *260*
Hjulforbinder F 2,00m for *259*
Hjulforbinder F 2,40m *273*
Hjulsæt for transport barelle B *83*
Hjulsæt til påmontering *83*
Hjørne profil 20 *192*
Hjørnelaske 90/50 *198, 280*
Hjørnelaske FF20 G *280*
Hjørnelaske H20/H36 Top50 *197*
Hjørnelaske støttebuk *244, 256*
Hul prop 29mm *58*
Hydraulikslangepar til aff.cylinder 5,00m *96, 126*
Hydraulisk enhed Framax V4 *96, 126*
Højdejustering for forskallingsdragere *215*
Højdejustering WS10-WU16 *215*
Hårnål 5mm *199, 241, 246, 256, 280, 351, 372*

I

Inderhjørne laske H20 Top50 *197*
Indskruningskonus 15,0 *58*
Indstignings adapter 250 *379*
Indstigningsgelænder 250 *379*
Indstiksadapter XP *283, 325, 397*
Indstiksprofil 1,95m *278*
Indstiksprofil 2,45m *278*
Indstøbningsdel for dorn 24mm *288, 327, 383, 395*
Indstøbningsdel for skrue 20,0 *288, 327, 383, 395*
Indvendigt rækværk 250 *379*

J

Justernøgle til rund forskaling H20 *180*
Justerplade T *216*

K

Kantbegrænsnings sko *287, 323*
Kantlak SW-910 RAL 7004 2,5l *13, 15, 17, 219*
Kantstøbningsbeslag XP *287, 323, 399*
Kardanbobling 1/2" *217, 250, 264*
Klatrekonus 15,0 5cm *54*
Klikbeslag *43*
Koblingsadapter B Framax afforskallingscyl. I *96, 126*
Koblingsbolt 10cm *199, 229, 241, 245, 256, 279, 351, 372*
Koblingsbolt 25cm *199*
Koblingsbolt SL-1 D32 100 *272*
Koblingslaske Top50 Z *195*
Koblingsplade F 2,00m *261*
Koblingsstykke *377*
Koblingsstykke 250 *381*
Koblingsstykke Eurex 6037 *44, 103, 132, 203, 234, 340, 362*
Koblingsstykke WS10 250 *352, 381*
Kombi-prop 22 *67*
Konsol adapter XP FRR 50/30 *106, 135, 160, 399*
Konsol opgang B 70/60cm *412*
Konsolgelænder 240-270cm *402*
Konus aftrækksværktøj *65, 77, 265*
Konus nøgle 20,0 *76, 265*
Konus skrue B 7cm *57, 72, 349, 371, 380*
Konus skrue M30 SW50 7cm *57, 72, 348, 370, 380*
Konus skrue Rd28 *56*
Krankrog *195*
Krankrog DF *297*
Kuffert til sikkerhedstilbehør FreeFalcon *291, 312, 330, 407*
Kviklås variabel 10cm *180*
Køreprofil F 2,00m bag *260*
Køreprofil F 2,00m for *259*
Køreprofil konsol F 2,40m *273*

L

Laske 18mm *198*
Laske 21mm *198*
Laske 27mm *198*
Laske til FF20/50 *195*
Laske til FF20/50 Z *195, 245, 279*
Laske universal Top50 .....mm *216*
Lastfordelingsadapter FreeFalcon PCC *405*
Laststrop 5,00m *281, 307, 321*
Løftekonsol F 2,00m bag *261*

Løftestag 15,0 *352, 373*
Løfteøje *224*
Låge hængsel SK 35cm *412*
Lås for støttebuk klods 20cm *256*
Låseanker 15,0 330mm *67, 337, 360*
Låsebolt 16mm *276, 302, 317, 347, 368, 377*
Låsebolt D16 med øje *301*
Låseklemme F 2,00m *260*
Låsekrog KS *224*
Låsemøtrik 20,0 *74*
Låseplade D *336, 359*
Låseplade F 2,00m *260*

M

Massivt gummihjul *353*
Massivt hjul 15kN *353*
Massivt hjul 60kN *259*
Masteinddækning FreeFalcon *290, 311, 329, 405*
Mellemplade F 2,00m *260*
Mellomflange til støttebuk *272*
Modgelænder platformsdæk KS *228*
Modgelænder søjleplatform 150/90cm *227, 238*
Montagebolt KS *225*
Montagelaske F 2,40m *270*
Montagelaske for rund forskaling H20 *180*
Montagelaske H20 *200*
Montagelaske Top50 *218*
Monteringsrør for bjerganker *60*
Multi transport box skillevæg 0,80m *81*
Multi transport box skillevæg 1,20m *81*
Multifunktionsbjælke SL-1 WU16 0,625m *192*
Multifunktionsbjælke SL-1 WU16 0,75m *192*
Multifunktionsbjælke SL-1 WU16 1,00m *192, 273*
Multifunktionsbjælke SL-1 WU16 1,25m *192*
Multifunktionsbjælke SL-1 WU16 1,50m *192*
Multifunktionsbjælke SL-1 WU16 1,75m *192*
Multifunktionsbjælke SL-1 WU16 2,00m *192*
Multifunktionsbjælke SL-1 WU16 2,25m *192*
Multifunktionsbjælke SL-1 WU16 2,50m *192*
Multifunktionsbjælke SL-1 WU16 3,00m *192, 273*
Multifunktionsbjælke WS10 Top50 0,50m *191*
Multifunktionsbjælke WS10 Top50 0,75m *191*
Multifunktionsbjælke WS10 Top50 1,00m *191, 243, 255*
Multifunktionsbjælke WS10 Top50 1,25m *191*
Multifunktionsbjælke WS10 Top50 1,50m *191*
Multifunktionsbjælke WS10 Top50 1,75m *191, 243, 255*
Multifunktionsbjælke WS10 Top50 2,00m *191, 241, 243, 255, 354, 374*
Multifunktionsbjælke WS10 Top50 2,25m *191*
Multifunktionsbjælke WS10 Top50 2,50m *191, 243, 255*
Multifunktionsbjælke WS10 Top50 2,75m *191, 243, 255*
Multifunktionsbjælke WS10 Top50 3,00m *191, 243, 255*
Multifunktionsbjælke WS10 Top50 3,50m *191, 243, 255*
Multifunktionsbjælke WS10 Top50 4,00m *191, 243, 255*
Multifunktionsbjælke WS10 Top50 4,50m *191*
Multifunktionsbjælke WS10 Top50 5,00m *191*
Multifunktionsbjælke WS10 Top50 5,50m *191*
Multifunktionsbjælke WS10 Top50 6,00m *191*
Multifunktionsbjælke WU12 Top50 1,00m *191, 243*
Multifunktionsbjælke WU12 Top50 1,25m *191, 243*
Multifunktionsbjælke WU12 Top50 1,50m *191, 243*
Multifunktionsbjælke WU12 Top50 1,75m *191, 243*
Multifunktionsbjælke WU12 Top50 2,00m *191, 243, 255*
Multifunktionsbjælke WU12 Top50 2,50m *191, 243*
Multifunktionsbjælke WU12 Top50 3,00m *191, 243*
Multifunktionsbjælke WU12 Top50 3,50m *191, 243*
Multifunktionsbjælke WU12 Top50 4,00m *191, 243*
Målestok for Doka expres anker 16x125mm *45*

N

Nedspændingsnøgle 300kN *60, 78*
Nedspændingsnøgle B *61*
Nedsænkningscylinder SL-1 250kN *270*
Nedsænkningskile 1000kN *270*
Normalkobling 48mm *248, 348, 370, 381*
Nøgle til positionskonus 15,0 DK *65, 250, 264*

O

Ophængshoved WS10 *216*
Ophængskonus 15,0 5cm *55*
Ophængskonus 15,0 for isolation til 11cm *56*
Ophængskonus 15,0 med krave *60*
Ophængssko for horisontal støttebuk *261*
Ophængsstøttevinkel vægform *100, 129, 153, 200*

P

Parallellaske FF20 *197*
Pladeadapter XP *399*
Plastafstandsrør 22mm 2,50m *63*
Plastafstandsrør 26mm 2,00m *75*
Plasthammer 4kg *289*
Platform adapter KS *227*
Platformsdæk KS *228*
Platfromprofil 1,00m for støttebuk *271*
Positionsklemme M30 *58, 72*
Positionskonus 15,0 5cm *53, 55*
Positionskonus for matrice beton 15,0 5cm *55*
Positionskonus for matrice beton MF 15,0 *67*
Positionskonus for matrice beton MF 20,0 *75*
Positionsplade M30 *57, 72*
Positionsplade Rd28 *56*
Prefab adapter XP *398*
Prop 22mm *63*

Prop 26mm *76*
Prop 32mm *77*
Påbygningsprofil H20 for gaffel *295*
Påbygningsramme F 1,50m *253*
Påbygningsramme F 2,00m *254*
Påbygningsramme F 2,40m *269*

R

Rammeprop R20/25 *114, 144, 173, 239, 352, 373*
Reducerstykke 26/22mm *63*
REPOXAL to-komponent lim *64*
Ringnøgle 13/15 *217*
Ringnøgle 16/18 *217, 250, 264*
Ringnøgle 17/19 *217, 250, 264*
Ringnøgle 70 *78*
Ringnøgle 80 *270*
Rund forskaling element H20 2,40x1,20m *179*
Rund forskaling element H20 2,40x2,40m *179*
Rund forskaling element H20 2,40x3,00m *179*
Rund forskaling element H20 2,50x1,20m *179*
Rund forskaling element H20 2,50x2,40m *179*
Rund forskaling element H20 2,50x3,00m *179*
Rækværk 1,00m *106, 135, 160, 271*
Rækværk KS 1,00x0,85m *228*
Rækværks holder 1,10m *111, 140, 287, 327, 383*
Rækværks tvinge S *111, 140, 160, 210, 263, 286, 327, 349, 382*
Rækværkstolpe T 1,80m *211, 272, 286, 350*
Rør-endestykke 22mm *64*

S

Safety Ruler SK *57, 66, 71, 76*
Sekskantmøtrik 15,0 *52, 338*
Sekskantmøtrik 20,0 *69*
Sideræekværk KS 0,30m *228*
Sikkerhedskile for universal ophængshoved *216*
Sikkerhedsrygkurv udstigning XS *410*
Sikkerhedsrygkurv XS 0,25m *410*
Sikkerhedsrygkurv XS 1,00m *410*
Sikkerhedsrækværk XS *409*
Sikkerhedssele FreeFalcon *291, 312, 329, 406*
Sikringsgitter XP 1,20x0,60m *110, 139, 159, 209, 285, 400*
Sikringsgitter XP 1,20x1,20m *110, 139, 158, 209, 285, 400*
Sikringsgitter XP 2,00x0,60m *110, 139, 159, 209, 285, 400*
Sikringsgitter XP 2,00x1,20m *110, 139, 158, 209, 285, 400*
Sikringsgitter XP 2,50x0,60m *110, 139, 159, 209, 285, 400*
Sikringsgitter XP 2,50x1,20m *110, 139, 158, 209, 285, 400*
Sikringsgitter XP 2,70x0,60m *110, 139, 159, 209, 285, 400*
Sikringsgitter XP 2,70x1,20m *110, 139, 158, 209, 285, 400*
Sikringsgitter XP vægholder *401*
Sikringsplade til bjælkeholder 8 *309*
Skabelon f. H20 rund forskaling ...../.....mm *180*
Skakt hjørneprofil WS10 Top50 .....m *192*
Sko EB *42, 343, 364*
Skraldenøgle SW27 *67*
Skralle 1/2" *187, 217, 250, 264, 289*
Skralle 3/4" *265*
Skruesko XP *395*
Skydelukke D125 SCC *218*
Spil med transportbeslag *259*
Spindel M36 *215*
Spindel til påbygningsramme F 2,40m *270*
Spindelkile ..... % *337, 360*
Spindellaske T *351, 372*
Spindelstøtte 12 3,00m *241, 244*
Spindelstøtte GS T5 65/101cm *212*
Spindelstøtte GS T6 95/140cm *212*
Spindelstøtte SL-1 T16 100/140cm *268*
Spindelstøtte SL-1 T16 140/225cm *269*
Spindelstøtte SL-1 T16 220/375cm *269*
Spindelstøtte T10 .....mm *214*
Spindelstøtte T10 350/400cm *214, 268*
Spindelstøtte T6 100/150cm *212, 266*
Spindelstøtte T6 73/110cm *212*
Spindelstøtte T7 100/150cm *213, 266*
Spindelstøtte T7 150/200cm *213*
Spindelstøtte T7 200/250cm *213, 266*
Spindelstøtte T7 250/300cm *213, 267*
Spindelstøtte T7 305/355cm *213, 245*
Spindelstøtte T7 75/110cm *213, 280*
Spunsadapter XP *399*
Spændkonus 15,0 *63*
Spændskive B *336, 378*
Staxo 100 fodbrædt *346*
Staxo 100 mellemtravers 1,00m *346*
Staxo 100 mellemtravers 1,50m *346*
Staxo 100 ramme 0,90m *333*
Staxo 100 ramme 1,20m *333, 377*
Staxo 100 ramme 1,80m *333*
Staxo 100 spindeladapter *337*
Staxo 40 barelle 1,20/0,90m *85*
Staxo 40 barelle 1,80m *85*
Staxo 40 fodspindel 30cm *361*
Staxo 40 koblingsstykke *357*
Staxo 40 konsol 90cm *367*
Staxo 40 løfteafstivning *374*
Staxo 40 mellemtravers 1,00m *367*

Staxo 40 mellemtravers 1,50m *367*
Staxo 40 mellemtravers 2,00m *367*
Staxo 40 ramme 0,90m *357*
Staxo 40 ramme 1,20m *357*
Staxo 40 ramme 1,80m *357*
Staxo 40 rørsamler D48,3 mm *357*
Staxo 40 spindeladapter *360*
Staxo 40 spindelsikring *361*
Staxo 40 stige 2,30m *369*
Staxo 40 topgaffel justerbar 30cm *358*
Staxo 40 topspindel 30cm *359*
Staxo 40 transporthjul *373*
Staxo 40 tværbjælke 1,40m *367*
Staxo 40 vægstøtte-adapter EB *42, 365*
Staxo 40/d3 stige 2,30m *368*
Staxo kilevederlag WS10 *337, 360*
Staxo kilevederlag WU12/14 *338, 361*
Staxo rækværk *346, 367*
Staxo siderækværk 100 *347, 368*
Staxo siderækværk 150 *347, 368*
Staxo siderækværk 200 *347, 368*
Staxo siderækværk 250 *347, 368*
Staxo siderækværk 300 *347, 368*
Staxo spindelbeslag for Dokamatic dækbord *277, 337, 360*
Staxo/d2 adapter *353*
Stenbor 37x250mm *61*
Stige udviddelse XS 2,30m *409*
Stige XS 4,40m *409*
Stigebolt XS *413*
Stigefod SK *413*
Stigefod XS *412*
Stigeforbinder XS Framax/Alu-Framax *410*
Stigeforbinder XS søjleform *412*
Stigeforbinder XS vægform *410*
Stigeholder SK *413*
Stigeklemme SK *412*
Stilladsdæk 30/100cm *345, 366*
Stilladsdæk 30/150cm *345, 366*
Stilladsdæk 30/200cm *345, 366*
Stilladsdæk 30/250cm *345, 366*
Stilladsdæk 30/300cm *345, 366*
Stilladsdæk 60/100cm *345, 366, 382*
Stilladsdæk 60/150cm *345, 366, 382*
Stilladsdæk 60/175cm *345, 366, 382*
Stilladsdæk 60/250cm *345, 366, 382*
Stilladsdæk 60/300cm *345, 366, 382*
Stilladsdæk 60/60cm *345, 382*
Stilladsopgangsdæk 60/100cm *345, 366*
Stilladsopgangsdæk 60/150cm *345, 366*
Stilladsopgangsdæk 60/175cm *345, 366*
Stilladsopgangsdæk 60/200cm *345, 366*
Stilladsopgangsdæk 60/250cm *345, 366*
Stilladsopgangsdæk 60/300cm *345, 366*
Stilladsrør 48,3mm .....m *107, 136, 161, 186, 207, 237, 248, 262, 328, 347, 369, 380, 401*
Stilladsrør 48,3mm 0,50m *107, 136, 161, 186, 207, 237, 248, 262, 308, 328, 347, 369, 380, 401*
Stilladsrør 48,3mm 1,00m *107, 136, 161, 186, 207, 237, 248, 262, 328, 347, 369, 380, 401*
Stilladsrør 48,3mm 1,50m *107, 136, 161, 186, 207, 237, 248, 262, 328, 347, 369, 380, 401*
Stilladsrør 48,3mm 2,00m *107, 136, 161, 186, 207, 237, 248, 262, 328, 347, 369, 380, 401*
Stilladsrør 48,3mm 2,50m *107, 136, 161, 186, 207, 237, 248, 262, 328, 347, 369, 380, 401*
Stilladsrør 48,3mm 3,00m *107, 136, 161, 186, 207, 237, 248, 262, 328, 347, 369, 380, 401*
Stilladsrør 48,3mm 3,50m *107, 136, 161, 186, 207, 237, 248, 262, 328, 347, 369, 380, 401*
Stilladsrør 48,3mm 4,00m *107, 136, 161, 186, 207, 237, 248, 262, 328, 347, 369, 380, 401*
Stilladsrør 48,3mm 4,50m *107, 136, 161, 186, 207, 237, 248, 262, 328, 347, 369, 380, 401*
Stilladsrør 48,3mm 5,00m *107, 136, 161, 186, 207, 237, 248, 262, 328, 347, 369, 380, 401*
Stilladsrør 48,3mm 5,50m *107, 136, 161, 186, 207, 237, 248, 262, 328, 347, 369, 380, 401*
Stilladsrør 48,3mm 6,00m *107, 136, 161, 186, 207, 237, 248, 262, 328, 347, 369, 380, 401*
Stilladsrør vinkelbeslag *106, 135, 161, 186, 206, 237, 350*
Stilladsrørholder D34/48mm *401*
Stilladsrørholder D48mm *371*
Stjernemøtrik 15,0 G *52, 98*
Stop anker 15,0 A16 *59*
Stop anker 15,0 A40 *59*
Stop anker 15,0 B11 *59*
Stop anker 20,0 C17 *73*
Stop anker 20,0 C40 *73*
Stop anker 20,0 D11 *73*
Stop anker 20,0 D17 *73*
Stop anker 20,0 D20 *73*
Stop anker tosidig 15,0 K20 *59*
Stop anker tosidig 20,0 M19 *74*
Stræklaske *241, 242*
Strø-stabilisator 1 *321, 351, 373*
Strø-stabilisator 2 *321, 351, 373*
Støbekonsol L *185, 206*
Støbekonsol L malet *186*
Støbekonsol MF75 *249, 263*
Støttebuk klods 20cm *246, 256*
Støttebuk Universal F 4,50m *253*
Støttebuk Variabel 3,30m *241*
Støttebukbjælke WU14 *241, 242*
Støttebukprofil WU14 *242*
Støttebukspindel bag *254*
Støttebukspindel for *254*

Støtteramme Eurex 0,81m *308, 319*
Støtteramme Eurex 1,00m *318*
Støtteramme Eurex 1,00m A *318*
Støtteramme Eurex 1,22m *308, 319*
Støttesko *241, 242*
Støttestag T5/5 .....mm *212*
Støttevinkel *163, 175*
Stålrørsstøtteforlænger 0,50m *34*
Super gigant møtrik 15,0 *52, 100, 224, 232, 337, 360*
Super gigant møtrik 20,0 B *70*
Svejsbar forbindelsesstykke XP *398*
Svejsbar muffe 15,0 *62*
Svejsbar muffe 15,0 for spunsvæg *63*
Svejsbar muffe 20,0 *74*
Sømkonus 15,0 *58*
Sømplade 15,0 *55*

T

Testbuk for diagonalanker 15,0/20,0 *66, 249, 263*
Top 13 1/2" *217, 250, 264*
Top 15 1/2" *217*
Top 18 1/2" L *217, 250, 264*
Top 19 1/2" L *217, 250, 264*
Top 24 1/2" *188, 217, 250, 264*
Top 30 1/2" *217, 250, 264, 289*
Top 46 3/4" *265*
Top100 tec ankermøtrik 20,0 *70*
Top50 ankermøtrik 15,0 *52*
Topgaffel Eurex 60 *340*
Topgaffel H20 *317, 359*
Topgaffel justerbar *335*
Topnøgle 27 0,65m *67*
Topnøgle 41 *250, 264*
Topspindel *336*
Topspindel 70 *336*
Topstykke H20 DF *276, 317*
Transport gaffel 1,3t justerbar *293*
Transport gaffel DF 1,5t 1,30m *296*
Transport gaffel DF 1t 0,90m *296*
Transport gaffel DM 1,5t justerbar *294*
Transport gaffel DM 2,5t justerbar *294*
Transporthjul 200 *258*
Transporthjul 250 *258*
Transporthjul KS *229*
Transportramme med 2 hjul *354*
Transportvogn TG *354*
Trappegelænder 250 *379*
Trappekonsol XP *395*
Truck adapter TG *354, 374*
Tryksko *242*
Tryksko T7/T16 *273*
Trædrager forskallingsadapter XP *210, 397*
Træpalle 0,80x1,60m (HT) *86*
Træpalle 1,22x1,60m (HT) *86*
Tætningskappe 15,0 5cm *54*
Tætningskappe 15,0 for isolation op til 11cm *56*
Tætningskappe 20,0 *71*
Tætningskappe K 15,0 *57*
Tætningskappe K 20,0 *72*
Tætningskappe S 15,0 5cm *55*
Tætningsskive 15/43 15,0 *65*
Tætningsskive 20/43 20,0/26,5 *56, 118*
Tætningsskive 30/50 *56*
Tætningsskive 30/53 *56*
T-laske til støttebuk *271*
T-liste 21/42 2,00m *200, 279*

U

U gaffel 12,5cm *318*
U topgaffel D *335*
Udligger DF 1,5t *296*
Udligger DF 1t *295*
Udligningslaske 1,40m Top50 *196*
Udligningslaske FF20/50 *196, 279*
Udligningsplade *339, 361*
Udligningsskinne 3,00m *200*
Udtrækningssikring for platformprofil *271*
Udvendig rækværk 250 *378*
UNIplex F/F brown 120 21mm 125/250cm *27*
Universal forskallingsvinkel 30cm *281, 322*
Universal hjørne konsol 90 højre *206*
Universal hjørne konsol 90 venstre *206*
Universal klatrekonus 15,0 2G *57*
Universal klatrekonus 20,0 2G *71*
Universal konsol 90 *185, 205*
Universal konus 22mm *63*
Universal konus 26mm *76*
Universal konus nøgle 15,0/20,0 *66, 76*
Universal ophængshoved *215*
Universal rækværksholder *206*
Universal spindelfod T8 *214*
Universal vinkel spænder *198*
Universal værktøj *104, 133, 156, 184, 205, 226, 235, 289, 323, 344, 365, 378*
Universalklemme 5-10cm *171*

V

Vandspærre 15,0 *61*
Vandspærre 20,0 *71*
Vandspærre med stag G 15,0 13cm *61*
Vandspærre med stag G 15,0 18cm *61*
Vandspærre med stag G 15,0 33cm *61*
Vandspærre med stag G 15,0 38cm *61*

Velcro fastgørelse 30x380mm *110, 139, 159, 209, 285, 401*
Vertikal forlænger DM 3,30m *295*
Vingemøtrik 15,0 *51, 336, 359*
Vingemøtrik 20,0 *69*
Vinkel hjørne bjælke WS10 Top50 .....m *193*
Vinkel plade højre *219, 349*
Vinkel plade venstre *219, 349*
Vinkelforbinder 9x5cm *219*
Vinkelforbinder topspindel *338, 361*
Vinkellaske *197*
Vinkelplade MF *249, 263*
Vinkelsamleplade *199*
Vinkelspænder 20,0 SL-1 WU16 *199*
Væganker 15,0 15cm *60*
Vægstøtte 260 IB *41, 153, 172*
Vægstøtte 340 IB *39, 101, 130, 154, 172, 181, 201, 225, 232, 282, 309, 342, 363*
Vægstøtte 340 IB EF *39, 342, 363*
Vægstøtte 540 IB *40, 102, 131, 155, 182, 202, 226, 233, 282, 310, 343, 364*
Vægstøtte 540 IB EF *40, 343, 364*
Vægstøtte Eurex 60 550 *44, 103, 132, 183, 203, 234, 340, 362*
Vægstøtte Eurex 60 fodbeslag EB *44, 103, 132, 183, 203, 234, 341, 363*
Værktøjskasse universal 15,0 *250, 264*

X

Xface finèr 21mm 202/302cm *17*
Xface finèr 21mm 202/402cm *17*
Xface finèr 21mm 202/502cm *17*
Xlife finèr 21mm 265/145cm *15, 219*
Xlife finèr 21mm 325/145cm *15, 219*
Xlife kassette KS 0,90m *224*
Xlife kassette KS 1,20m *224*
Xlife kassette KS 2,70m *223*
Xlife kassette KS 3,30m *223*
Xsafe plus bjælkekobling *388*
Xsafe plus drejebesalg *391*
Xsafe plus fast beslag *391*
Xsafe plus forlængersektion 0,60m *386*
Xsafe plus gelænderudligningstolpe *386*
Xsafe plus løftebeslag *389*
Xsafe plus løft-adapter dragerforskalling *207, 390*
Xsafe plus løft-adapter Framax *107, 136, 389*
Xsafe plus platform 1,00m *386*
Xsafe plus platform 1,35m *108, 137, 385*
Xsafe plus platform 1,35m med endegelænder *385*
Xsafe plus platform 2,70m *108, 137, 385*
Xsafe plus platform 2,70m med endegelænder *385*
Xsafe plus profil 1,50m *387*
Xsafe plus profil 2,10 m *389*
Xsafe plus profilforlænger 0,70m *387*
Xsafe plus profilforlænger 1,20m *388*
Xsafe plus profilforlænger 1,80m *388*
Xsafe plus siderækværk *386*
Xsafe plus sikkerhedsgelænder forlænger *387*
Xsafe plus sikkerhedsplatform overgang *386*
Xsafe plus sikkerhedsrækværk 1,00m *387*
Xsafe plus sikkerhedsrækværk 1,35m *387*
Xsafe plus sikkerhedsrækværk 2,70m *387*
Xsafe plus stigebeslag søjle *391*
Xsafe plus stigeholder *391*
Xsafe plus støttestag EB *42, 389*
Xsafe plus teleskopstige *390*
Xsafe plus teleskopstige forlænger 1,15m *390*

Z

Zink plug 15,0 *58*

Numerisk indeks

Eurex 60 550 *44, 103, 132, 183, 203, 234*
176008000 Framax afforskallingstræ 10x12cm 2,85m *114, 143*
176010000 Framax træprofil 21mm 2,70m *114, 142*
176011000 Framax træprofil 21mm 3,30m *114, 142*
176014000 Framax afforskallingstræ 10x12cm 3,45m *114, 143*
176020000 Framax passtykke 2x12cm 2,70m *113, 142, 187*
176021000 Framax passtykke 2x12cm 3,30m *113, 142*
176022000 Framax passtykke 3x12cm 2,70m *113, 142, 187*
176023000 Framax passtykke 3x12cm 3,30m *113, 142*
176024000 Framax passtykke 5x12cm 2,70m *113, 142, 187*
176025000 Framax passtykke 5x12cm 3,30m *113, 142*
176026000 Framax passtykke 10x12cm 2,70m *113, 142, 187*
176027000 Framax passtykke 10x12cm 3,30m *113, 142*
176032000 Frami passtykke 2x9cm 1,50m *149*
176033000 Frami passtykke 3x9cm 1,50m *149*
176034000 Frami passtykke 5x9cm 1,50m *149*
176035000 Frami passtykke 10x9cm 1,50m *149*
176071000 Spindelkile ..... % *337, 360*
176119000 Framax træprofil 18mm 2,70m *114, 142*
176120000 Framax træprofil 18mm 3,30m *114, 142*
176139000 Træpalle 1,22x1,60m (HT) *86*
176140000 Træpalle 0,80x1,60m (HT) *86*
176401000 DokaXlight passtykke 10x10cm 1,50m *169*
176402000 DokaXlight passtykke 5x10cm 1,50m *169*
176403000 DokaXlight passtykke 3x10cm 1,50m *169*
176404000 DokaXlight passtykke 2x10cm 1,50m *169*
176405000 DokaXlight passtykke 10x10cm 3,00m *169*
176406000 DokaXlight passtykke 5x10cm 3,00m *169*
176407000 DokaXlight passtykke 3x10cm 3,00m *169*
176408000 DokaXlight passtykke 2x10cm 3,00m *169*
177020000 Skabelon f. H20 rund forskaling ...../.....mm *180*
183046000 Dokamatic kantplanke 4x8cm 2,60m *280*
183063000 Dokadek vægbeslag *300*
183074000 Indstiksprofil 1,95m *278*
183075000 Indstiksprofil 2,45m *278*
185001000 Dokaplex forskaling finèr 9mm 250/150cm *13*
185002000 Dokaplex forskaling finèr 21mm 250/150cm *13*
185003000 Dokaplex forskaling finèr 21mm 300/150cm *13*
185006000 Dokaplex forskaling finèr 9mm 300/150cm *13*
185007000 Dokaplex forskaling finèr 21mm 250/125cm *13*
185011000 Dokaplex forskaling finèr 18mm 250/150cm *13*
185012000 Dokaplex forskaling finèr 18mm 300/150cm *13*
185019000 Kantlak SW-910 RAL 7004 2,5l *13, 15, 17, 219*
185024000 DokaPly Birch DC 21mm 125/250cm *19*
185050000 Xface finèr 21mm 202/302cm *17*
185051000 DokaPly Birch DC 21mm 62,5/250cm *19*
185052000 DokaPly Birch DC 18mm 62,5/250cm *19*
185055000 DokaPly Birch DC 18mm 125/250cm *19*
185056000 DokaPly Spruce 21mm 250/125cm *21*
185057000 DokaPly Spruce 18mm 250/125cm *21*
185058000 DokaPly eco 21mm 250/125cm *23*
185059000 DokaPly eco 18mm 250/125cm *23*
185061000 DokaPly natural 20mm 250/125cm *25*
185065000 DokaPly eco 21mm 250/62,5cm *23*
185066000 DokaPly Birch DC 12mm 125/250cm *19*
185067000 DokaPly Birch DC 12mm 150/300cm *19*
185068000 DokaPly Birch DC 18mm 150/300cm *19*
185069000 DokaPly Birch DC 9mm 125/250cm *19*
185070000 Xlife finèr 21mm 325/145cm *15, 219*
185071000 Xlife finèr 21mm 265/145cm *15, 219*
185074000 DokaPly Birch DC 15mm 125/250cm *19*
185075000 DokaPly Birch DC 21mm 150/300cm *19*
185076000 Xface finèr 21mm 202/402cm *17*
185077000 Xface finèr 21mm 202/502cm *17*
185079000 DokaPly Birch SC 18mm 150/300cm *19*
185080000 DokaPly Birch SC 18mm ...../.....cm *19*
185082000 DokaPly Birch SC 21mm 125/250cm *19*
185083000 DokaPly Birch SC 21mm 150/300cm *19*
185084000 DokaPly Birch SC 21mm ...../.....cm *19*
185086000 DokaPly Birch DC 18mm ...../.....cm *19*
185088000 DokaPly Birch DC 21mm ...../.....cm *19*
185099000 DokaPly Birch SC 15mm 125/250cm *19*
185126000 DokaPly natural 18mm 250/125cm *25*
185127000 DokaPly natural 22mm 250/125cm *25*
185128000 DokaPly natural 27mm 250/125cm *25*
185129000 DokaPly Birch SC 9mm 125/250cm *19*
185130000 DokaPly Birch SC 12mm 125/250cm *19*
185131000 DokaPly Birch SC 18mm 125/250cm *19*
185159000 DokaPly natural 25mm 250/125cm *25*
185191000 EUCAplex plus F/F d.b 240 EXT 21mm 125/250cm *29*
185194000 EUCAplex plus F/F d.b 240 EXT 21mm 62,5/250cm *29*
185198000 DokaPly Birch SC 21mm 62,5/250cm *19*

185241000 UNIplex F/F brown 120 21mm 125/250cm *27*
186007000 Doka forskaling finèr 3-SO 21mm 100/50cm *11*
186008000 Doka forskaling finèr 3-SO 21mm 150/50cm *11*
186008100 Doka forskaling finèr 3-SO 21mm 150/50cm BS *11*
186009000 Doka forskaling finèr 3-SO 21mm 200/50cm *11, 324*
186009100 Doka forskaling finèr 3-SO 21mm 200/50cm BS *11*
186011000 Doka forskaling finèr 3-SO 21mm 250/50cm *11, 324*
186011100 Doka forskaling finèr 3-SO 21mm 250/50cm BS *11*
186012000 Doka forskaling finèr 3-SO 21mm 300/50cm *11*
186012100 Doka forskaling finèr 3-SO 21mm 300/50cm BS *11*
186013000 Doka forskaling finèr 3-SO 21mm 400/50cm *11*
186014000 Doka forskaling finèr 3-SO 21mm 500/50cm *11*
186015000 Doka forskaling finèr 3-SO 21mm 100/100cm *11*
186016000 Doka forskaling finèr 3-SO 21mm 150/100cm *11*
186017000 Doka forskaling finèr 3-SO 21mm 200/100cm *11*
186018000 Doka forskaling finèr 3-SO 21mm 250/100cm *11*
186019000 Doka forskaling finèr 3-SO 21mm 300/100cm *11*
186020000 Doka forskaling finèr 3-SO 21mm 400/100cm *11*
186021000 Doka forskaling finèr 3-SO 21mm 500/100cm *11*
186022000 Doka forskaling finèr 3-SO 21mm 550/100cm *11*
186023000 Doka forskaling finèr 3-SO 21mm 550/50cm *11*
186024000 Doka forskaling finèr 3-SO 21mm 600/100cm *11*
186027000 Doka forskaling finèr 3-SO 21mm 600/50cm *11*
186028000 Doka forskaling finèr 3-SO 21mm 350/50cm *11*
186029000 Doka forskaling finèr 3-SO 21mm 450/50cm *11*
186030000 Doka forskaling finèr 3-SO 21mm 350/100cm *11*
186031000 Doka forskaling finèr 3-SO 21mm 450/100cm *11*
186097000 Doka forskaling finèr 3-SO 21mm 250/125cm *11*
186098000 Doka forskaling finèr 3-SO 21mm 300/150cm *11*
186099000 Doka forskaling finèr 3-SO 21mm 600/150cm *11*
189010000 Doka drager H20 top N .....m *5*
189011000 Doka drager H20 top N 1,80m *5, 324*
189012000 Doka drager H20 top N 2,45m *5, 324*
189013000 Doka drager H20 top N 2,65m *5, 324*
189014000 Doka drager H20 top N 2,90m *5, 324*
189015000 Doka drager H20 top N 3,30m *5, 324*
189016000 Doka drager H20 top N 3,60m *5, 324*
189017000 Doka drager H20 top N 3,90m *5, 324*
189018000 Doka drager H20 top N 4,50m *5, 324*
189019000 Doka drager H20 top N 4,90m *5, 324*
189020000 Doka drager H20 top N 5,90m *5*
189021000 Doka drager H20 top N .....m BS *5*
189271000 Doka drager H20 eco N 2,45m *7*
189272000 Doka drager H20 eco N 2,65m *7*
189276000 Doka drager H20 eco N 3,90m *7*
189282000 Doka drager H20 eco N 1,25m *7*
189283000 Doka drager H20 eco N 1,80m *7*
189287000 Doka drager H20 eco N 5,90m *7*
189288000 Doka drager H20 eco N 12,00m *7*
189299000 Doka drager H20 eco N .....m *7*
189715000 Dokamatic tværdrager 2,45m *275*
189716000 Dokamatic tværdrager 1,95m *275*
189930000 Doka drager H20 eco P 2,90m *8, 324*
189931000 Doka drager H20 eco P 3,90m *8, 324*
189932000 Doka drager H20 eco P 4,90m *8, 324*
189936000 Doka drager H20 eco P 2,45m *8, 324*
189937000 Doka drager H20 eco P 2,65m *8, 324*
189939000 Doka drager H20 eco P 1,25m *8*
189940000 Doka drager H20 eco P 1,80m *8, 324*
189941000 Doka drager H20 eco P 3,30m *8, 324*
189942000 Doka drager H20 eco P 3,60m *8, 324*
189943000 Doka drager H20 eco P 4,50m *8, 324*
189955000 Doka drager H20 eco P 5,90m *8*
189957000 Doka drager H20 eco P .....m BS *8*
189958000 Doka drager H20 eco P 1,10m *8, 310*
189959000 Dokadek systembjælke H20 eco P 1,10m *310*
189993000 Doka drager H20 eco P 12,00m *8*
189999000 Doka drager H20 eco P .....m *8*
500663002 Spindel M36 *215*
502709030 Låseplade D *336, 359*
580001000 Multifunktionsbjælke WS10 Top50 0,50m *191*
580002000 Multifunktionsbjælke WS10 Top50 0,75m *191*
580003000 Multifunktionsbjælke WS10 Top50 1,00m *191, 243, 255*
580004000 Multifunktionsbjælke WS10 Top50 1,25m *191*
580005000 Multifunktionsbjælke WS10 Top50 1,50m *191*
580006000 Multifunktionsbjælke WS10 Top50 1,75m *191, 243, 255*

580007000 Multifunktionsbjælke WS10 Top50 2,00m *191, 241, 243, 255, 354, 374*
580008000 Multifunktionsbjælke WS10 Top50 2,25m *191*
580009000 Multifunktionsbjælke WS10 Top50 2,50m *191, 243, 255*
580010000 Multifunktionsbjælke WS10 Top50 2,75m *191, 243, 255*
580011000 Multifunktionsbjælke WS10 Top50 3,00m *191, 243, 255*
580012000 Multifunktionsbjælke WS10 Top50 3,50m *191, 243, 255*
580013000 Multifunktionsbjælke WS10 Top50 4,00m *191, 243, 255*
580014000 Multifunktionsbjælke WS10 Top50 4,50m *191*
580015000 Multifunktionsbjælke WS10 Top50 5,00m *191*
580016000 Multifunktionsbjælke WS10 Top50 5,50m *191*
580017000 Multifunktionsbjælke WS10 Top50 6,00m *191*
580018000 Multifunktionsbjælke WU12 Top50 1,00m *191, 243*
580019000 Multifunktionsbjælke WU12 Top50 1,25m *191, 243*
580020000 Multifunktionsbjælke WU12 Top50 1,50m *191, 243*
580021000 Multifunktionsbjælke WU12 Top50 1,75m *191, 243*
580022000 Multifunktionsbjælke WU12 Top50 2,00m *191, 243, 255*
580023000 Multifunktionsbjælke WU12 Top50 2,50m *191, 243*
580024000 Multifunktionsbjælke WU12 Top50 3,00m *191, 243*
580025000 Multifunktionsbjælke WU12 Top50 3,50m *191, 243*
580026000 Multifunktionsbjælke WU12 Top50 4,00m *191, 243*
580031000 Hjørne profil 20 *192*
580035000 Inderhjørne laske H20 Top50 *197*
580068000 Vinkel hjørne bjælke WS10 Top50 .....m *193*
580069000 Skakt hjørneprofil WS10 Top50 .....m *192*
580070000 Universal hjørne konsol 90 venstre *206*
580071000 Universal hjørne konsol 90 højre *206*
580073000 Top50 ankermøtrik 15,0 *52*
580074000 Koblingslaske Top50 Z *195*
580075000 Udligningslaske 1,40m Top50 *196*
580078000 Hjørnelaske H20/H36 Top50 *197*
580079000 Føringsskinne .....m *218*
580080000 Boreskabelon Top50 *219*
580081000 Bjælkeklemme Top50 *196, 279*
580082000 Montagelaske Top50 *218*
580110000 Anlægsplade *194*
580114000 Bjælke klemme H20 *193*
580116000 Bjælkeskrue S 8/60 *194*
580116500 Bjælkeskrue S 8/70 *194*
580117000 Bjælkeskrue H 8/70 *194*
580118000 Bjælke klemme 2G *194*
580120000 Flangeklemme G *193*
580135000 Flangeklemme H20 *193*
580137000 Flangeklemme *193*
580196000 T-liste 21/42 2,00m *200, 279*
580201000 Koblingsbolt 10cm *199, 229, 241, 245, 256, 279, 351, 372*
580202000 Koblingsbolt 25cm *199*
580204000 Hårnål 5mm *199, 241, 246, 256, 280, 351, 372*
580206500 Højdejustering WS10-WU16 *215*
580217000 GF Pumpesluse SCC *218*
580218000 Højdejustering for forskallingsdragere *215*
580219000 Finérbeskyttelseskappe 22mm *54*
580220000 Finérbeskyttelseskappe 32mm *54*
580262000 Vinkellaske *197*
580267000 Halv laske *196*
580310000 Montagelaske H20 *200*
580332000 Udligningsskinne 3,00m *200*
580337500 Xlife kassette KS 2,70m *223*
580338500 Xlife kassette KS 1,20m *224*
580339500 Xlife kassette KS 0,90m *224*
580340000 Løfteøje *224*
580341000 Platform adapter KS *227*
580342000 Formstøtte hoved KS EB *42, 226*
580344000 Låsekrog KS *224*
580345000 Montagebolt KS *225*
580346500 Xlife kassette KS 3,30m *223*
580347000 Ende 3-kant liste KS 20 4,00m *225*
580358000 Transporthjul KS *229*
580359000 Ende 3-kant liste KS 15 4,00m *225*
580360000 Platformsdæk KS *228*
580361000 Modgelænder platformsdæk KS *228*
580363000 Rækværk KS 1,00x0,85m *228*
580364000 Siderækværk KS 0,30m *228*
580365000 Formstøtte 340 IB *39, 101, 130, 154, 172, 181, 201, 225, 232*
580366000 Formstøtte 540 IB *40, 102, 131, 155, 182, 202, 226, 233*
580367000 Adapter XS KS *411*
580368000 Adapter XS platformsdæk KS *411*
580381000 Vinkelforbinder 9x5cm *219*
580390000 GF værktøjskasse *217*
580392000 Værktøjskasse universal 15,0 *250, 264*
580394500 Båndtvinge B 6,00m *218, 288*
580408000 Universal ophængshoved *215*
580409000 Sikkerhedskile for universal ophængshoved *216*
580428000 Ophængskonus 15,0 med krave *60*
580449000 Ophængshoved WS10 *216*

580460000 Krankrog *195*
580470000 Rækværks tvinge S*111, 140, 160, 210, 263, 286, 327, 349, 382*
580476000 Universal konsol 90 *185, 205*
580478000 Universal rækværksholder *206*
580488000 Endegelænder T *111, 140, 211, 286*
580495000 Ophængskonus 15,0 for isolation til 11cm *56*
580496000 Konus skrue Rd28 *56*
580497000 Positionsplade Rd28 *56*
580498000 Tætningskappe 15,0 for isolation op til 11cm *56*
580500000 Støttebuk Universal F 4,50m *253*
580501000 Påbygningsramme F 2,00m *254*
580502000 Påbygningsramme F 1,50m *253*
580505000 Framax rammebolt 36cm *247, 258*
580506000 Framax samlelaske *257*
580508000 Støttebukspindel for *254*
580509000 Støttebukprofil WU14 *242*
580510000 Støttebukbjælke WU14 *241, 242*
580512000 Top 46 3/4" *265*
580514000 Testbuk for diagonalanker 15,0/20,0 *66, 249, 263*
580515000 Støttebukspindel bag *254*
580516000 Støttebuk Variabel 3,30m *241*
580517000 Ankerprofil 0,70m *243, 254*
580518000 Hjørnelaske støttebuk *244, 256*
580519000 Støttebuk klods 20cm *246, 256*
580521000 Spindelstøtte 12 3,00m *241, 244*
580530000 Ophængssko for horisontal støttebuk *261*
580531000 Tryksko *242*
580532000 Støttesko *241, 242*
580533000 Forankringssko *242*
580534000 Strækklaske *241, 242*
580537000 Transporthjul 250 *258*
580538000 Transporthjul 200 *258*
580539000 Ankerprofilholder *255*
580541000 Spil med transportbeslag *259*
580545000 Ankerprofil 1,95m *243, 254*
580546000 Ankerprofil 2,95m *243, 254*
580549000 Barelle for plastform konsol M *85*
580570000 Nedspændingsnøgle B *61*
580575000 Top 30 1/2" *217, 250, 264, 289*
580576000 Top 13 1/2" *217, 250, 264*
580577000 Fastnøgle 13/17 *217, 250, 264*
580579000 Nøgle til positionskonus 15,0 DK *65, 250, 264*
580580000 Skralle 1/2" *187, 217, 250, 264, 289*
580581000 Forlængelse 11cm 1/2" *217, 250, 264*
580582000 Forlængelse 22cm 1/2" *217, 250, 264*
580583000 Kardanbobling 1/2" *217, 250, 264*
580584000 Top 24 1/2" *188, 217, 250, 264*
580585000 Topnøgle 41 *250, 264*
580586000 Fastnøgle 36/41 *250, 264*
580587000 Fastnøgle 22/24 *217, 250, 264*
580589000 Firkantmøtrik 22 *250, 264*
580590000 Ringnøgle 17/19 *217, 250, 264*
580594000 Ankerstav nøgle 15,0/20,0 *66, 76*
580598000 Top 19 1/2" L *217, 250, 264*
580599000 Ringnøgle 13/15 *217*
580603000 Hjørnelaske 90/50 *198, 280*
580604000 Universal vinkel spænder *198*
580625000 Bjælke holder 9-15cm *246, 257*
580642000 Top 18 1/2" L *217, 250, 264*
580644000 Ringnøgle 16/18 *217, 250, 264*
580669000 Støbekonsol MF75 *249, 263*
580672000 Vinkelplade MF *249, 263*
580676000 Top 15 1/2" *217*
580683000 Forlængelse 20cm 3/4" *265*
580894000 Skralle 3/4" *265*
580897000 Fastnøgle 30/32 *217, 250, 264*
580914000 Doka formsprøjte *31*
580916000 Doka-OptiX 210l *31*
580917000 Doka-OptiX 20l *31*
580918000 Doka-OptiX 1000l *31*
581120000 Bjerganker 15,0 *60*
581123000 Monteringsrør for bjerganker *60*
581124000 Stenbor 37x250mm *61*
581239000 Stigeklemme SK *412*
581403000 Ankerstav 20,0mm sort .....m *69*
581405000 Ankerstav 20,0mm sort 0,50m *69*
581406000 Ankerstav 20,0mm sort 1,00m *69*
581407000 Ankerstav 20,0mm sort 1,50m *69*
581408000 Ankerstav 20,0mm sort 2,00m *69*
581410000 Ankerstav 20,0mm galv. .....m *69*
581411000 Ankerstav 20,0mm galv. 0,50m *69*
581412000 Ankerstav 20,0mm galv. 1,00m *69*
581413000 Ankerstav 20,0mm galv. 1,50m *69*
581414000 Ankerstav 20,0mm galv. 2,00m *69*
581416000 Ankerstav 20,0mm sort 0,75m *69*
581418000 Ankerstav 20,0mm galv. 1,25m *69*
581420000 Sekskantmøtrik 20,0 *69*
581421000 Forbindelsesmuffe 20,0 *74*
581424000 Super gigant møtrik 20,0 B *70*
581425000 Ankerplade 20,0 *69*
581427000 Ankerholder 20,0 *77*
581428000 Låsemøtrik 20,0 *74*
581429000 Ringnøgle 70 *78*
581430000 Ankerstav 20,0mm galv. 2,50m *69*
581435000 Ankerhoved 20,0 *71*
581438000 Fiberbetonprop 45mm *62*
581439000 Safety Ruler SK *57, 66, 71, 76*
581441000 Tætningskappe 20,0 *71*
581442500 Universal klatrekonus 20,0 2G *71*

581443000 Tætningskappe K 20,0 *72*
581444000 Konus skrue B 7cm *57, 72, 349, 371, 380*
581444500 Konus skrue M30 SW50 7cm *57, 72, 348, 370, 380*
581448000 Universal konus nøgle 15,0/20,0 *66, 76*
581450000 Bølge anker 20,0 *72*
581456000 Stop anker 20,0 D11 *73*
581457000 Stop anker 20,0 C17 *73*
581458000 Stop anker 20,0 C40 *73*
581459000 Stop anker tosidig 20,0 M19 *74*
581462000 Prop 32mm *77*
581463000 Plastafstandsrør 26mm 2,00m *75*
581464000 Universal konus 26mm *76*
581465000 Prop 26mm *76*
581466000 Vingemøtrik 20,0 *69*
581467000 Vandspærre 20,0 *71*
581468000 Bjerganker 20,0 *73*
581469000 Positionskonus for matrice beton MF 20,0 *75*
581471000 Konus nøgle 20,0 *76, 265*
581472000 Fiberbetonrør 27mm 1,25m *75*
581473000 Fiberbetonprop 27mm *75*
581474000 Svejsbar muffe 20,0 *74*
581475000 Stop anker 20,0 D20 *73*
581480000 Stop anker 20,0 D17 *73*
581530000 Konsol opgang B 70/60cm *412*
581531000 Stigefod SK *413*
581532000 Stigeholder SK *413*
581533000 Låge hængsel SK 35cm *412*
581561000 Stigebolt XS *413*
581575000 Advarselsskilt "Adgang forbudt" 300x300mm *383*
581691000 Svejsbar muffe 15,0 *62*
581692000 Sømplade 15,0 *55*
581693000 Svejsbar muffe 15,0 for spunsvæg *63*
581697000 Tætningskappe S 15,0 5cm *55*
581699000 Positionskonus 15,0 5cm *55*
581807000 Vandspærre med stag G 15,0 13cm *61*
581808000 Vandspærre med stag G 15,0 18cm *61*
581809000 Vandspærre med stag G 15,0 38cm *61*
581810000 Forbindelsesløs 15,0 *62*
581811000 Forbindelsesløs 20,0 *74*
581815000 Nedspændingsnøgle 300kN *60, 78*
581818000 Vandspærre med stag G 15,0 33cm *61*
581820000 Stop anker tosidig 15,0 K20 *59*
581821000 Ankerstav 15,0mm galv. 0,50m *51*
581822000 Ankerstav 15,0mm galv. 0,75m *51*
581823000 Ankerstav 15,0mm galv. 1,00m *51*
581824000 Ankerstav 15,0mm galv. .....m *51*
581826000 Ankerstav 15,0mm galv. 1,25m *51*
581827000 Ankerstav 15,0mm galv. 1,50m *51*
581828000 Ankerstav 15,0mm galv. 1,75m *51*
581829000 Ankerstav 15,0mm galv. 2,00m *51*
581832000 Ankerhoved 15,0 5cm 1,20m *55*
581833000 Positionsklemme M30 *58, 72*
581834500 Ankerlastmåler 300kN *66, 78*
581835000 Ankerholder 15,0 *65*
581836000 Tætningsskive 20/43 20,0/26,5 *56, 118*
581837000 Tætningsskive 30/50 *56*
581838000 Tætningsskive 30/53 *56*
581852000 Ankerstav 15,0mm galv. 2,50m *51*
581853000 Reducerstykke 26/22mm *63*
581854000 Topnøgle 27 0,65m *67*
581855000 Skraldenøgle SW27 *67*
581858000 Beskyttelseskappe 15,0/20,0 *53, 70*
581861000 Rør-endestykke 22mm *64*
581864000 Konus aftrækværktøj *65, 77, 265*
581865000 Ankerpunktskonus 15,0 *65*
581866000 Ankerpunktskonus 20,0 *77*
581868000 Stop anker 15,0 B11 *59*
581870000 Ankerstav 15,0mm sort 0,50m *51*
581871000 Ankerstav 15,0mm sort 0,75m *51*
581873000 Ankerstav 15,0mm sort .....m *51*
581874000 Ankerstav 15,0mm sort 1,00m *51*
581875000 Ankerstav 15,0mm sort 2,00m *51*
581876000 Ankerstav 15,0mm sort 1,50m *51*
581877000 Ankerstav 15,0mm sort 2,50m *51*
581878000 Ankerstav 15,0mm sort 3,00m *51*
581879000 Ankerstav 15,0mm sort 4,00m *51*
581880000 Ankerstav 15,0mm sort 5,00m *51*
581881000 Ankerstav 15,0mm sort 6,00m *51*
581885000 Tætningsskive 15/43 15,0 *65*
581886000 Ankerstav 15,0mm sort 1,25m *51*
581887000 Ankerstav 15,0mm sort 1,75m *51*
581888000 Ankerstav 15,0mm sort 3,50m *51*
581889000 Zink plug 15,0 *58*
581890000 Gesimsanker 15,0 galv. *58*
581891000 Hul prop 29mm *58*
581893000 Væganker 15,0 15cm *60*
581895000 Indskruningskonus 15,0 *58*
581896000 Gesimsanker 15,0 *58*
581897000 Sømkonus 15,0 *58*
581902000 Fiberbetonprop 30,7mm *62*
581903000 Fiberbetonrør 22mm 0,38m *64*
581904000 Fiberbetonrør 22mm 0,18m *64*
581905000 Fiberbetonrør 22mm 0,23m *64*
581906000 Fiberbetonrør 22mm 0,28m *64*
581907000 Afstandsholder 20cm *64*
581908000 Afstandsholder 25cm *64*
581909000 Afstandsholder 30cm *64*
581914000 Vandspærre 15,0 *61*
581928000 Positionskonus for matrice beton MF 15,0 *67*
581929000 Ankerplade 15/20 *53*

581930000 Ankerplade 12/12 *53*
581934000 Ankerplade 12/18 *53*
581939000 Betonkonus 52mm *62, 77*
581951000 Plastafstandsrør 22mm 2,50m *63*
581953000 Prop 22mm *63*
581955000 Fiberbetonprop 54mm *62*
581961000 Vingemøtrik 15,0 *51, 336, 359*
581964000 Sekskantmøtrik 15,0 *52, 338*
581966000 Super gigant møtrik 15,0 *52, 100, 224, 232, 337, 360*
581967000 Spændkonus 15,0 *63*
581969000 Positionskonus 15,0 5cm *53*
581971000 Ophængskonus 15,0 5cm *55*
581972000 Ankerhoved 15,0 5cm *54*
581973000 Positionskonus for matrice beton 15,0 5cm *55*
581975000 Positionsplade M30 *57, 72*
581976000 Tætningskappe K 15,0 *57*
581977500 Universal klatrekonus 15,0 2G *57*
581980000 Klatrekonus 15,0 5cm *54*
581981000 Forbindelsesmuffe 15,0 *62, 98*
581984000 Bølge anker 15,0 *59*
581990000 Tætningskappe 15,0 5cm *54*
581991000 Fiberbetonrør 22mm 1,25m *64*
581992000 Fiberbetonprop 22mm *64*
581993000 REPOXAL to-komponent lim *64*
581995000 Universal konus 22mm *63*
581997000 Stop anker 15,0 A16 *59*
581999000 Stop anker 15,0 A40 *59*
582200000 Staxo 40 ramme 1,80m *357*
582201000 Staxo 40 ramme 1,20m *357*
582202000 Staxo 40 ramme 0,90m *357*
582203000 Staxo 40 koblingsstykke *357*
582204000 Staxo 40 rørsamler D48,3 mm *357*
582205000 Staxo 40 fodspindel 30cm *361*
582207000 Staxo 40 topspindel 30cm *359*
582209000 Staxo 40 topgaffel justerbar 30cm *358*
582211000 Staxo 40 spindelsikring *361*
582212000 Staxo 40 konsol 90cm *367*
582213000 Staxo 40 tværbjælke 1,40m *367*
582214500 Staxo 40 vægstøtte-adapter EB *42, 365*
582215000 Staxo 40 mellemtravers 1,00m *367*
582216000 Staxo 40 mellemtravers 1,50m *367*
582217000 Staxo 40 mellemtravers 2,00m *367*
582218000 Staxo 40 transporthjul *373*
582219000 Staxo 40 stige 2,30m *369*
582219500 Staxo 40/d3 stige 2,30m *368*
582224000 Staxo 40 løfteafstivning *374*
582231000 Stilladsdæk 30/100cm *345, 366*
582232000 Stilladsdæk 30/150cm *345, 366*
582234000 Stilladsdæk 30/200cm *345, 366*
582235000 Stilladsdæk 30/250cm *345, 366*
582236000 Stilladsdæk 30/300cm *345, 366*
582237000 Staxo 40 barelle 1,80m *85*
582238000 Staxo 40 barelle 1,20/0,90m *85*
582239000 Udligningsplade *339, 361*
582240000 Staxo 40 spindeladapter *360*
582300000 Staxo 100 ramme 1,80m *333*
582301000 Staxo 100 ramme 1,20m *333, 377*
582302000 Staxo 100 ramme 0,90m *333*
582306500 Stilladsdæk 60/100cm *345, 366, 382*
582307500 Stilladsdæk 60/150cm *345, 366, 382*
582309500 Stilladsdæk 60/250cm *345, 366, 382*
582310500 Stilladsdæk 60/300cm *345, 366, 382*
582311500 Stilladsopgangsdæk 60/100cm *345, 366*
582312500 Stilladsopgangsdæk 60/150cm *345, 366*
582313500 Stilladsopgangsdæk 60/200cm *345, 366*
582314500 Stilladsopgangsdæk 60/250cm *345, 366*
582315500 Stilladsopgangsdæk 60/300cm *345, 366*
582316000 Staxo rækværk *346, 367*
582317500 Staxo sideræekværk 100 *347, 368*
582318500 Staxo sideræekværk 150 *347, 368*
582319500 Staxo sideræekværk 200 *347, 368*
582320500 Staxo sideræekværk 250 *347, 368*
582321500 Staxo sideræekværk 300 *347, 368*
582322000 Diagonalkryds 9.060 *320, 334*
582323000 Diagonalkryds 9.300 *278, 320, 334, 358*
582324000 Diagonalkryds 12.060 *320, 334*
582325000 Diagonalkryds 12.300 *320, 334, 358*
582326000 Diagonalkryds 18.300 *320, 334, 358*
582327000 Topspindel 70 *336*
582329000 Staxo 100 fodbrædt *346*
582330500 Stilladsdæk 60/60cm *345, 382*
582332500 Stilladsdæk 60/175cm *345, 366, 382*
582333500 Stilladsopgangsdæk 60/175cm *345, 366*
582334000 Diagonalkryds 9.175 *308, 320, 334, 358*
582335000 Diagonalkryds 12.175 *320, 334, 358*
582336000 Diagonalkryds 18.175 *320, 334, 358*
582337000 Diagonalkryds H 9.100 *335*
582338000 Diagonalkryds H 9.150 *335*
582339000 Diagonalkryds H 9.200 *335*
582340000 Diagonalkryds H 9.250 *335*
582341000 Diagonalkryds H 12.100 *335*
582342000 Diagonalkryds H 12.150 *335*
582343000 Diagonalkryds H 12.200 *335*
582344000 Diagonalkryds H 12.250 *335*
582347000 Staxo spindelbeslag for Dokamatic dæk-bord *277, 337, 360*
582348000 Staxo 100 mellemtravers 1,00m *346*
582349000 Staxo 100 mellemtravers 1,50m *346*
582350000 Staxo kilevederlag WU12/14 *338, 361*
582351000 Staxo 100 spindeladapter *337*
582521000 Vinkel plade højre *219, 349*
582522000 Vinkel plade venstre *219, 349*

582527000 Koblingsstykke 377
582528000 Låsebolt 16mm 276, 302, 317, 347, 368, 377
582558000 Transportramme med 2 hjul 354
582560000 Drejekobling 48mm 248, 262, 348, 369, 381, 402
582563000 Drejelig kobling 48/76mm 348, 381
582573000 Massivt gummihjul 353
582575000 Massivt hjul 15kN 353
582610000 Diagonalkryds 12.100 308, 320, 334, 358
582612000 Diagonalkryds 12.150 278, 320, 334, 358
582614000 Diagonalkryds 12.200 278, 320, 334, 358
582616000 Diagonalkryds 12.250 320, 334, 358
582620000 Diagonalkryds 18.100 278, 320, 334, 358
582622000 Diagonalkryds 18.150 320, 334, 358
582624000 Diagonalkryds 18.200 308, 320, 334, 358
582626000 Diagonalkryds 18.250 320, 334, 358
582634000 Spændskive B 336, 378
582636000 Topspindel 336
582637000 Fodspindel 338, 377
582638000 Topgaffel justerbar 335
582639000 Fodspindel 70 338, 377
582641000 Låseanker 15,0 330mm 67, 337, 360
582650000 Doka stålrørsstøtte Eurex 60 550 37, 339
582651000 Forlængelse Eurex 60 2,00m 37, 44, 103, 132, 183, 203, 234, 340, 362
582652000 Koblingsstykke Eurex 60 37, 44, 103, 132, 203, 234, 340, 362
582654000 Drejekobling 48mm Eurex 60 341
582655000 Topgaffel Eurex 60 340
582657500 Forbindelsesstykke Eurex 60 IB 44, 103, 132, 183, 203, 234, 341, 363
582658000 Vægstøtte Eurex 60 550 44, 103, 132, 183, 203, 234, 340, 362
582659500 Formstøtte 540 Eurex 60 IB 44, 103, 132, 183, 203, 234
582660500 Vægstøtte Eurex 60 fodbeslag EB 44, 103, 132, 183, 203, 234, 341, 363
582665000 Formstøtte hoved Eurex 60 Top50 204, 341, 362
582670000 Alu trappeløb 250 378
582671000 Indvendigt rækværk 250 379
582672000 Udvendig rækværk 250 378
582673000 Trappegelænder 250 379
582674000 Indstignings adapter 250 379
582675000 Indstigningsgelænder 250 379
582680000 Forankringssko for trappetårn 348, 370, 380
582688000 Koblingsstykke WS10 250 352, 381
582689000 Koblingsstykke 250 381
582709000 U topgaffel D 335
582711000 Fodspindel 130 339
582751000 Bjælkeholder 8 293, 309, 349
582753000 Sikringsplade til bjælkeholder 8 309
582756000 Afsværtningsforbinder WS10 351, 372
582768000 Universal værktøj 104, 133, 156, 184, 205, 226, 235, 289, 323, 344, 365, 378
582772000 Diagonalkryds 9.100 320, 334, 358
582773000 Diagonalkryds 9.150 278, 320, 334, 358
582774000 Diagonalkryds 9.200 278, 320, 334, 358
582775000 Diagonalkryds 9.250 278, 320, 334, 358
582778000 Transportvogn TG 354
582779000 Donkraft 70 352
582780000 Donkraft 125 353
582781000 Staxo/d2 adapter 353
582783000 Doka tårnramme barelle 86
582795000 Afsværtning for lasttån 350, 372
582796000 Staxo kilevederlag WS10 337, 360
582797000 Truck adapter TG 354, 374
582799000 Vinkelforbinder topspindel 338, 361
582860000 Fastnøgle 36 217
582870000 Nedsænkningscylinder SL-1 250kN 270
582871000 Spindelstøtte SL-1 T16 100/140cm 268
582872000 Spindelstøtte SL-1 T16 140/225cm 269
582874000 Spindelstøtte SL-1 T16 220/375cm 269
582875000 Multifunktionsbjælke SL-1 WU16 0,625m 192
582876000 Multifunktionsbjælke SL-1 WU16 0,75m 192
582877000 Multifunktionsbjælke SL-1 WU16 1,00m 192, 273
582878000 Multifunktionsbjælke SL-1 WU16 1,25m 192
582879000 Multifunktionsbjælke SL-1 WU16 1,50m 192
582880000 Multifunktionsbjælke SL-1 WU16 1,75m 192
582881000 Multifunktionsbjælke SL-1 WU16 2,00m 192
582882000 Multifunktionsbjælke SL-1 WU16 2,25m 192
582883000 Multifunktionsbjælke SL-1 WU16 2,50m 192
582885000 Koblingsbolt SL-1 D32 100 272
582886000 Bjælkekobling SL-1 WU16 0,75m 198, 273
582888000 Multifunktionsbjælke SL-1 WU16 3,00m 192, 273
582901000 Påbygningsramme F 2,40m 269
582902000 Montagelaske F 2,40m 270
582903000 Spindel til påbygningsramme F 2,40m 270
582904000 Ankerprofil 0,55m 255
582905000 Nedsænkningskile 1000kN 270
582906000 Ringnøgle 80 270
582907000 Afsværtningsprofil 2,95m 271
582908000 Platfromprofil 1,00m for støttebuk 271
582909000 Udtrækningssikring for platformprofil 271
582910000 T-laske til støttebuk 271
582911000 Mellomflange til støttebuk 272
582913000 Trykskо T7/T16 273
582920000 Lås for støttebuk klods 20cm 256
582921000 Massivt hjul 60kN 259
582922000 Hjulforbinder F 2,40m 273
582924000 Køreprofil konsol F 2,40m 273
582925000 Køreprofil F 2,00m for 259
582926000 Hjulforbinder F 2,00m for 259

582927000 Låseklemme F 2,00m *260*
582928000 Låseplade F 2,00m *260*
582929000 Mellemplade F 2,00m *260*
582930000 Køreprofil F 2,00m bag *260*
582931000 Hjulforbinder F 2,00m bag *260*
582932000 Koblingsplade F 2,00m *261*
582933000 Boltplade F 2,00m *261*
582934000 Forbindelsesplade F 2,00m *261*
582935000 Løftekonsol F 2,00m bag *261*
582937000 Framax Xlife plus rammebolt *247, 258*
582938000 Framax Xlife plus støttebuk klods 12cm *246, 256*
583002000 Framax skrueklemme 10-25cm *98, 127, 246, 257*
583009000 Doka multi transport box 1,20x0,80x0,41m *81*
583010000 Doka transport barelle for smådele *82*
583011000 Doka multi transport box 1,20x0,80m *81*
583012000 Doka gitterbox 1,70x0,80m *83*
583016000 Doka transport barelle 1,20x0,80m *82*
583017000 Multi transport box skillevæg 1,20m *81*
583018000 Multi transport box skillevæg 0,80m *81*
583024000 Lastfordelingsadapter FreeFalcon PCC *405*
583026000 Fodpladeinddækning FreeFalcon *290, 311, 329, 406*
583027000 Masteinddækning FreeFalcon *290, 311, 329, 405*
583029000 Donsol dæk 60/250cm *402*
583030000 Donsol dæk 60/270cm *402*
583032000 Konsolgelænder 240-270cm *402*
583033000 Filigran-konsol 60 *402*
583034000 FreeFalcon *290, 311, 328, 405*
583035000 Faldsikringstalje FreeFalcon 9,00m *291, 312, 329, 406*
583036000 Sikkerhedssele FreeFalcon *291, 312, 329, 406*
583037000 Kuffert til sikkerhedstilbehør FreeFalcon *291, 312, 330, 407*
583038000 FreeFalcon PCC *405*
583039000 Faldsikringstalje FreeFalcon 6,00m *291, 312, 330, 406*
584308000 Spindelstøtte T7 75/110cm *213, 280*
584309000 Spindelstøtte T7 100/150cm *213, 266*
584311000 Støttestag T5/5 .....mm *212*
584312000 Laske universal Top50 .....mm *216*
584314000 Universal spindelfod T8 *214*
584323000 Spindelstøtte T6 100/150cm *212, 266*
584324000 Spindelstøtte T7 150/200cm *213*
584325000 Spindelstøtte T7 200/250cm *213, 266*
584326000 Spindelstøtte T7 250/300cm *213, 267*
584327000 Spindelstøtte T7 305/355cm *213, 245*
584328000 Spindelstøtte T10 350/400cm *214, 268*
584335000 Rækværk 1,00m *106, 135, 160, 271*
584340000 Spindelstøtte GS T6 95/140cm *212*
584355000 Spindelstøtte T6 73/110cm *212*
584356000 Spindelstøtte GS T5 65/101cm *212*
584371000 Spindellaske T *351, 372*
584373000 Rækværkstolpe T 1,80m *211, 272, 286, 350*
584375000 Stilladsrør vinkelbeslag *106, 135, 161, 186, 206, 237, 350*
584384000 Rækværks holder 1,10m *111, 140, 287, 327, 383*
584385000 Indstøbningsdel for dorn 24mm *288, 327, 383, 395*
584386000 Indstøbningsdel for skrue 20,0 *288, 327, 383, 395*
584391000 Spindelstøtte T10 .....mm *214*
584392000 Fodbrædholder T 1,80m *211, 272, 286, 350*
584393000 Justerplade T *216*
586011000 Stålrørsstøtteforlænger 0,50m *34*
586013000 Halvkobling med bolt 48mm 95 *247, 262, 370*
586018000 Laststrop 5,00m *281, 307, 321*
586064000 Udligger DF 1,5t *296*
586066000 Transport gaffel DF 1,5t 1,30m *296*
586068000 Udligger DF 1t *295*
586069000 Transport gaffel DF 1t 0,90m *296*
586073000 Dragerbundplade 15,0 *352, 373*
586074000 Løftestag 15,0 *352, 373*
586077000 Krankrog DF *297*
586086400 Doka stålrørsstøtte Eurex 20 top 250 *33, 315*
586087400 Doka stålrørsstøtte Eurex 20 top 300 *33, 315*
586088400 Doka stålrørsstøtte Eurex 20 top 350 *33, 315*
586089400 Doka stålrørsstøtte Eurex 20 top 400 *33, 315*
586090400 Doka stålrørsstøtte Eurex 20 top 550 *33, 315*
586092400 Doka stålrørsstøtte Eurex 30 top 250 *34, 275, 299, 316*
586093400 Doka stålrørsstøtte Eurex 30 top 300 *34, 275, 299, 316*
586094400 Doka stålrørsstøtte Eurex 30 top 350 *34, 275, 299, 316*
586095400 Doka stålrørsstøtte Eurex 30 top 400 *34, 275, 299, 316*
586096000 Doka stålrørsstøtte Eurex 20 top 150 *33, 315*
586097000 Plasthammer 4kg *289*
586119400 Doka stålrørsstøtte Eurex 30 top 450 *34, 275, 299, 316*
586129000 Doka stålrørsstøtte Eurex 30 top 550 *34, 275, 299, 316*
586139000 Doka stålrørsstøtte Eurex 20 top 700 *33*
586145000 Doka treben stand. 1,20m *300, 317, 344*
586148000 Bjælketvinge 20 *322*
586149000 Bjælketvinge forlænger 60cm *322*
586151000 Doka transport barelle 1,55x0,85m *82*

586155000 Doka treben stand. *316*
586155500 Doka treben stand. top *300, 316*
586168000 Hjulsæt for transport barelle B *83*
586169000 Dækstøtte fjederklemme *303, 318*
586170000 Topgaffel H20 *317, 359*
586171000 U gaffel 12,5cm *318*
586174000 Drophoved H20 *317, 359*
586179000 Topstykke H20 DF *276, 317*
586182000 Alu bjælke gaffel H20 *323*
586184000 Forbindelsesbeslag H20 *321*
586195000 Afsværtningsklemme B *308, 320*
586196000 Strø-stabilisator 1 *321, 351, 373*
586197000 Strø-stabilisator 2 *321, 351, 373*
586212000 Dokamatic dækbordsbjælke 12 4,00m *275*
586213000 Dokamatic dækbordsbjælke 12 5,00m *275*
586214000 Dokamatic drejehoved 40 *276*
586215000 Dokamatic støttetilkobling *277*
586216000 Dokamatic tårnkobling *277*
586217000 Dokamatic dækbord platform 1,00/2,50m *276*
586218000 Dokamatic dækbord platform 1,00/2,00m *276*
586221000 Dokamatic platformprofil 1,00m *277*
586224000 Dokamatic dækbords-ramme 1,50m *278*
586225000 Dokamatic dækbordsramme barelle 2,15x1,60m *86*
586227000 Dokamatic platform konsol 1,00m *277*
586231000 Dokamatic transport båndstrop 13,00m *113, 142, 164, 175, 296*
586232000 Universal forskallingsvinkel 30cm *281, 322*
586233000 Transport gaffel DM 1,5t justerbar *294*
586234000 Transport gaffel 1,3t justerbar *293*
586235000 Vertikal forlænger DM 3,30m *295*
586236000 Bjelkeklemme H20 for gaffel *295*
586237000 Påbygningsprofil H20 for gaffel *295*
586239000 Doka låseklemme *287, 322*
586257000 Kantbegrænsnings sko *287, 323*
586259000 Transport gaffel DM 2,5t justerbar *294*
586260000 Bordsikring t. transportgaffel 1,3t justerbar *294*
586263000 Forbindelsesplade H20 *371*
586265500 DoKart plus *293*
586266500 Forlængersæt for DoKart plus *293*
586401000 Xsafe plus platform 2,70m med endegelænder *385*
586404000 Xsafe plus platform 2,70m *108, 137, 385*
586408000 Xsafe plus platform 1,35m *108, 137, 385*
586409000 Xsafe plus platform 1,00m *386*
586410000 Xsafe plus siderækværk *386*
586411000 Xsafe plus gelænderudligningstolpe *386*
586412500 Xsafe plus støttestag EB *42, 389*
586413000 Xsafe plus profilforlænger 1,20m *388*
586414000 Xsafe plus profilforlænger 1,80m *388*
586415000 Xsafe plus profil 2,10 m *389*
586416000 Xsafe plus profil 1,50m *387*
586417000 Xsafe plus løftebeslag *389*
586418000 Xsafe plus forlængersektion 0,60m *386*
586419000 Xsafe plus sikkerhedsplatform overgang *386*
586420000 Xsafe plus sikkerhedsgelænder forlænger *387*
586421000 Xsafe plus teleskopstige *390*
586422000 Xsafe plus teleskopstige forlænger 1,15m *390*
586423000 Xsafe plus stigebeslag søjle *391*
586424000 Xsafe plus stigeholder *391*
586425000 Xsafe plus sikkerhedsrækværk 2,70m *387*
586429000 Xsafe plus sikkerhedsrækværk 1,35m *387*
586430000 Xsafe plus sikkerhedsrækværk 1,00m *387*
586431000 Xsafe plus drejebesalg *391*
586432000 Xsafe plus fast beslag *391*
586433000 Xsafe plus bjælkekobling *388*
586435000 Xsafe plus profilforlænger 0,70m *387*
586436000 Xsafe plus løft-adapter Framax *107, 136, 389*
586438000 Xsafe plus platform 1,35m med endegelænder *385*
586439000 Xsafe plus løft-adapter dragerforskalling *207, 390*
586450000 Sikringsgitter XP 2,70x1,20m *110, 139, 158, 209, 285, 400*
586451000 Sikringsgitter XP 2,50x1,20m *110, 139, 158, 209, 285, 400*
586452000 Sikringsgitter XP 2,00x1,20m *110, 139, 158, 209, 285, 400*
586453000 Sikringsgitter XP 1,20x1,20m *110, 139, 158, 209, 285, 400*
586456000 Gelændertvinge XP 40cm *108, 137, 159, 210, 283, 325, 394*
586457000 Gelændersko XP *283, 395*
586458000 Skruesko XP *395*
586459000 Trappekonsol XP *395*
586460000 Gelænderstolpe XP 1,20m *109, 138, 157, 208, 284, 325, 371, 393*
586461000 Fodbrædtholder XP 1,20m *109, 138, 157, 208, 285, 326, 371, 393*
586462000 Gelænderstolpe XP 0,60m *109, 138, 158, 208, 326, 393*
586463000 Fodbrædtholder XP 0,60m *109, 138, 158, 208, 284, 326, 393*
586464000 Stilladsrørholder D48mm *371*
586465000 Dæktvinge XP *397*
586466000 Sikringsgitter XP 2,70x0,60m *110, 139, 159, 209, 285, 400*
586467000 Svejsbar forbindelsesstykke XP *398*
586468000 Gelændertvinge XP 85cm *394*
586469000 Brystningsadapter XP *398*
586470000 Velcro fastgørelse 30x380mm *110, 139, 159, 209, 285, 401*

586471000 Stilladsrørholder D34/48mm *401*
586472000 Sikringsgitter XP 2,50x0,60m *110, 139, 159, 209, 285, 400*
586473000 Sikringsgitter XP 2,00x0,60m *110, 139, 159, 209, 285, 400*
586474000 Dokamatic adapter XP *283, 397*
586475000 Framax adapter XP *108, 137, 396*
586476000 Trædrager forskallingsadapter XP *210, 397*
586477000 Frami adapter XP *159, 396*
586478000 Indstiksadapter XP *283, 325, 397*
586481000 Kantstøbningsbeslag XP *287, 323, 399*
586482000 Gelænderstolpe XP 1,80m *284, 326, 394*
586483000 Sikringsgitter XP vægholder *401*
586484000 Spunsadapter XP *399*
586485000 Balkon adapter XP *398*
586486000 Konsol adapter XP FRR 50/30 *106, 135, 160, 399*
586487000 Prefab adapter XP *398*
586488000 Brystningskonsol XP *398*
586491000 Sikringsgitter XP 1,20x0,60m *110, 139, 159, 209, 285, 400*
586492000 Pladeadapter XP *399*
586501000 Dokadek kassette 1,22x2,44m *299*
586502000 Dokadek kassette 0,81x2,44m *299*
586505000 Dokadek XF drophoved *301*
586506000 Dokadek støttehoved *300*
586512000 Dokadek udfyldningsdrager 2,44m 21mm *303*
586513000 Dokadek udfyldningsdrager 1,22m 21mm *303*
586514000 Dokadek udfyldningsdrager 0,81m 21mm *303*
586518000 Dokadek hængebøjle H20 *303*
586519000 Dokadek gelændersko kort *304*
586520000 Dokadek gelændersko lang *304*
586523000 Dokadek kassette barelle 1,22x2,44m *84*
586524000 Dokadek kassette barelle 0,81x2,44m *83*
586525000 Hjulsæt til påmontering *83*
586526000 DekDrive *307*
586528000 Dokadek udfyldningsdrager barelle *84*
586533000 Dorn D16/130 *301*
586536000 Dokadek væghoved *301*
586537000 Dokadek vægstøtte-forbinder *309*
586538000 Dokadek montageforlængerstang 2,00m *305*
586539000 Dokadek hjørnehoved *301*
586540000 Dokadek montagestang B *305*
586541000 Dokadek afforskallingsværktøj *306*
586542000 Dokadek XF væghoved *302*
586543000 Dokadek krydshoved *302*
586545000 Dokadek kanthoved 21mm *302*
586550000 Dokadek trædrager sæde H20 *303*
586553000 DekLift 4,50m *306*
586555000 Adgangstrappe 0,97m *177, 288, 307, 323*
586557000 Støtteramme Eurex 1,22m *308, 319*
586558000 Støtteramme Eurex 0,81m *308, 319*
586559000 Dokadek afforskallingsværktøj forlænger 1,50m *306*
586560000 Dokadek gelændersko lang 1,20m *304*
586561000 Dokadek samlehoved *302*
586562000 Dokadek ophængsstang *305*
586564000 Låsebolt D16 med øje *301*
586566000 Dokadek kassette 1,22x1,22m *299*
586567000 Dokadek kassette 0,81x1,22m *299*
586596000 Støtteramme Eurex 1,00m *318*
586598000 Dokadek gelændersko kort 1,20m *304*
586599000 Støtteramme Eurex 1,00m A *318*
586620000 DokaRex vægstøtte 305 IB *47*
586621000 DokaRex vægstøtte 450 IB *47*
586622000 DokaRex vægstøtte 750 IB *47*
586623000 DokaRex vægstøtte 1020 IB *47*
586624000 DokaRex klikbeslag M20 *47*
586625000 DokaRex fodbeslag EB M16 *48*
586626000 DokaRex fodbeslag EB M16/M20 *48*
586627000 DokaRex vægbeslag EB M20 *48*
586628000 DokaRex vægbeslag EB M20 svejsbar *48*
586629000 DokaRex form-adapter sko M16/M20 *49*
586630000 DokaRex form-adapter boltsæt *49*
586931000 Ankerhulsbeskyttelskappe 20,0 *75*
586934000 Top100 tec ankermøtrik 20,0 *70*
587153000 Støbekonsol L malet *186*
587153500 Støbekonsol L *185, 206*
587248000 Endebeskytter H20 *194*
587530000 Laske til FF20/50 *195*
587531000 Ankerplade FF20/50 *196*
587532000 Udligningslaske FF20/50 *196, 279*
587533000 Laske til FF20/50 Z *195, 245, 279*
587534000 Parallellaske FF20 *197*
587542000 Vinkelsamleplade *199*
587543000 Vinkelspænder 20,0 SL-1 WU16 *199*
587544000 Stjernemøtrik 15,0 G *52, 98*
587571000 Hjørnelaske FF20 G *280*
587806000 Formstøtte hoved RD EB *42, 184*
587807000 Justernøgle til rund forskaling H20 *180*
587808000 Kviklås variabel 10cm *180*
587813000 Rund forskaling element H20 2,40x3,00m *179*
587814000 Rund forskaling element H20 2,50x3,00m *179*
587821000 Rund forskaling element H20 2,40x1,20m *179*
587822000 Rund forskaling element H20 2,40x2,40m *179*
587826000 Rund forskaling element H20 2,50x1,20m *179*
587827000 Rund forskaling element H20 2,50x2,40m *179*

587830000 Montagelaske for rund forskaling H20 *180*
587955000 Adapter XS RS *411*
588100500 Framax Xlife kassette 1,35x2,70m *121*
588102500 Framax Xlife kassette 0,90x2,70m *121*
588104500 Framax Xlife kassette 0,60x2,70m *121*
588106500 Framax Xlife kassette 0,45x2,70m *121*
588107000 Framax klemskrue 4-8cm *144, 281*
588108500 Framax Xlife kassette 0,30x2,70m *121*
588109500 Framax Xlife kassette 2,70x2,70m *121*
588110500 Framax Xlife kassette 1,35x1,35m *121*
588112500 Framax Xlife kassette 0,90x1,35m *121*
588114500 Framax Xlife kassette 0,60x1,35m *121*
588116500 Framax Xlife kassette 0,45x1,35m *121*
588118500 Framax Xlife kassette 0,30x1,35m *121*
588122500 Framax Xlife universalkassette 0,90x2,70m *91, 122, 231*
588124500 Framax Xlife universalkassette 0,90x1,35m *91, 122, 231*
588126000 Framax udvendigt hjørne 2,70m *93, 123*
588127000 Skydelukke D125 SCC *218*
588128000 Framax udvendigt hjørne 1,35m *93, 123*
588129000 Framax ende 3-kant liste 2,70m *114, 143, 239*
588130500 Framax Xlife indvendigt hjørne 2,70m *92, 122*
588132500 Framax Xlife indvendigt hjørne 1,35m *92, 122*
588136500 Framax variabel indvendigt hj. I galv. 2,70m *93, 123*
588137500 Framax variabel indvendigt hj. I galv. 1,35m *93, 123*
588141000 Framax fundamentslås 0,90m *144, 174*
588143000 Framax skotanker *98, 128, 180*
588148000 Framax ankerprofil 1,50m *99, 128*
588149000 Framax krankrog *111, 140, 238*
588150000 Framax ankerprofil 0,90m *99, 128, 171*
588151000 Framax hjørneprofil *99, 128, 281*
588152000 Framax spændklemme *99, 128, 247, 257*
588153400 Framax kviklås RU *97, 126, 151, 170, 231*
588155000 Framax kile R *99, 128*
588158000 Framax skrueklemme 10-16cm *98, 127, 171, 231, 246, 257*
588159000 Framax dorn RA 7,5 *99, 128*
588167000 Framax stilladskonsol 90 *105, 134, 236*
588168000 Framax kviklås variabel *97, 127*
588169000 Framax uni kviklås *97, 127, 180*
588170000 Framax trekant liste 2,70m *114, 143, 162, 174, 225, 238*
588180000 Rammeprop R20/25 *114, 144, 173, 239, 352, 373*
588181000 Framax finérprop R24,5 *115, 144, 239*
588183000 Framax trykplade 6/15 *52, 100*
588188000 Framax ankerstyr *97, 143*
588189000 Framax ankerprofil RD 0,40m *124*
588206000 Doka hulbånd 50x2,0mm 25m *144, 163, 175*
588221500 Framax Xlife kassette 1,35x3,30m *121*
588222500 Framax Xlife kassette 0,90x3,30m *121*
588223500 Framax Xlife kassette 0,60x3,30m *121*
588224500 Framax Xlife kassette 0,45x3,30m *121*
588225500 Framax Xlife kassette 0,30x3,30m *121*
588227000 Framax udvendigt hjørne 3,30m *93, 123*
588228500 Framax Xlife universalkassette 0,90x3,30m *91, 122, 231*
588229500 Framax Xlife indvendigt hjørne 3,30m *92, 122*
588232000 Framax transportkæde *113, 141*
588234000 Framax stabelkonus *141, 173*
588244500 Formstøttehoved EB stor *41, 104, 133, 173, 204, 235, 282*
588245500 Formstøttebeslag EB *41, 344, 365*
588247500 Vægstøtte 340 IB EF *39, 342, 363*
588248500 Formstøtte 120 IB *39, 41, 101, 130, 154, 172, 181, 201, 225, 232*
588250500 Vægstøtte 540 IB EF *40, 343, 364*
588251500 Formstøtte 220 IB *40, 102, 131, 155, 182, 202, 226, 233*
588382000 Doka søjlegangbro 150/90cm *227, 237*
588385000 Modgelænder søjleplatform 150/90cm *227, 238*
588401500 Frami Xlife kassette 0,90x1,20m *147*
588402500 Frami Xlife universalkassette 0,75x1,20m *147*
588404500 Frami Xlife kassette 0,45x1,20m *147*
588405500 Frami Xlife kassette 0,30x1,20m *147*
588406500 Frami Xlife kassette 0,90x1,50m *147*
588407500 Frami Xlife universalkassette 0,75x1,50m *147*
588409500 Frami Xlife kassette 0,45x1,50m *147*
588410500 Frami Xlife kassette 0,30x1,50m *147*
588419000 Frami variabel udvendigt hjør. A galv. 1,20m *149*
588420000 Frami variabel udvendigt hjør. A galv. 1,50m *149*
588425500 Frami variabel indvendigt hjør. I galv. 1,20m *148*
588426500 Frami variabel indvendigt hjør. I galv. 1,50m *148*
588433000 Frami kviklås *151, 169*
588434000 Frami låsenøgle *163*
588435000 Frami opretningsklemme *151*
588436000 Frami kviklås variabel *151, 170*
588437500 Vægstøtte 260 IB *41, 153, 172*
588438000 Frami krankrog *153, 172*
588439000 Frami ankerprofil 0,70m *152, 171*
588440000 Frami ankerprofil 1,25m *152, 171*
588441000 Frami spændklemme *152*
588442000 Frami stilladskonsol 60 *157*
588444000 Frami rammeprop *161*

588445000 Frami finérprop *162*
588447500 Frami Xlife kassette 0,75x1,20m *147*
588448500 Frami Xlife kassette 0,75x1,50m *147*
588452000 Frami fundamentslås *163*
588453000 Frami ankerstyr *162, 174*
588459000 Frami udvendigt hjørne 1,20m *148*
588460000 Frami udvendigt hjørne 1,50m *148*
588462000 Frami koblingsprofil EB *156*
588463500 Frami Xlife kassette 0,60x1,20m *147*
588464500 Frami Xlife kassette 0,60x1,50m *147*
588466000 Frami trykplade 8/9 *53*
588469500 Frami Xlife universalkassette 0,75x0,60m *147*
588471000 Frami indvendigt hjørne 1,20m 20cm *148*
588472000 Frami indvendigt hjørne 1,50m 20cm *148*
588474000 Frami finèrvinkel 21mm *149*
588475000 Frami fladjernsanker 10-80cm *162*
588476000 Frami barelle 1,50m *85*
588477000 Støttevinkel *163, 175*
588478000 Frami barelle 1,20m *84*
588479000 Frami skrueklemme 5-12cm *152, 247*
588484500 Frami Xlife universalkassette 0,75x2,70m *147*
588489000 Frami ankerprofil 0,40m *149*
588491000 Frami profiladapter t. afforskallingshjørne I *151*
588493000 Frami kassette forbinder 5-18cm *152*
588494000 Frami transport krog *164*
588495000 Frami bundbeslag *163, 174*
588496000 Frami ende 3-kant liste 2,70m *162*
588497000 Frami ende 3-kant liste 3,00m *162*
588498000 Frami endeskotsanker 15-45cm *152, 171*
588526000 Framax krankrog 20kN *112, 141*
588601500 Framax Xlife universalkassette 1,20x2,70m *122, 231*
588603500 Framax Xlife universalkassette 1,20x1,35m *122, 231*
588604500 Framax Xlife universalkassette 1,20x0,90m *122, 231*
588608500 Framax Xlife kassette 2,70x3,30m *121*
588610500 Framax variabel indvendigt hj. I galv. 3,30m *93, 123*
588614000 Framax afforskalling hjørne I 1,35m*94, 124, 150*
588618000 Framax afforskalling spindel I *94, 124, 150*
588620000 Doka løftekæde 4-vejs 3,20m*112, 141, 164, 175, 187, 211, 229, 238, 382, 403*
588621000 Framax transportbolt *112, 141, 238*
588628000 Framax bundbeslag *100, 129*
588631000 Doka expres anker 16x125mm*45, 105, 134, 156, 173, 185, 205, 227, 236, 281, 307, 321, 344, 365, 400*
588632000 Målestok for Doka expres anker 16x125mm *45*
588633000 Doka fjeder 16mm *45, 105, 134, 156, 173, 185, 205, 227, 236, 281, 307, 321, 344, 365, 400*
588637000 Stigeforbinder XS søjleform *412*
588639000 Stigeforbinder XS Framax/Alu-Framax *410*
588640000 Stige XS 4,40m *409*
588641000 Stige udviddelse XS 2,30m *409*
588643000 Sikkerhedsrygkurv XS 1,00m *410*
588651000 Framax teleskopisk montagestang *115, 145*
588653000 Framax afforskallingsspindel I med skralle *94, 124, 150*
588654000 Laske 18mm *198*
588656000 Laske 21mm *198*
588658000 Laske 27mm *198*
588662000 Stigeforbinder XS vægform *410*
588666000 Sikkerhedsrygkurv udstigning XS *410*
588669000 Sikkerhedsrækværk XS *409*
588670000 Sikkerhedsrygkurv XS 0,25m *410*
588671500 Framax Xlife universalkassette 1,20x3,30m *122, 231*
588672000 Adapter XS DM/SL-1 *411*
588673000 Stigefod XS *412*
588674000 Finerskraber dobbelt Xlife 100/150mm 1,40m *116, 145, 164, 176, 220*
588675000 Framax afforskalling hjørne I 2,70m*94, 124, 150*
588676000 Framax afforskalling hjørne I 3,30m*94, 124, 150*
588677000 Fastgørelsesklemme XS Framax *411*
588678000 Framax montagestang *115, 145*
588683000 Framax kombimøtrik 20,0 *70*
588687000 Framax ankermøtrik 20,0 *70*
588689000 Framax ankerprofil 0,60m *99, 128*
588690000 Klikbeslag *43*
588694000 Docking sæt *42*
588696000 Vægstøtte 340 IB *39, 101, 130, 154, 172, 181, 201, 225, 232, 282, 309, 342, 363*
588697000 Vægstøtte 540 IB *40, 102, 131, 155, 182, 202, 226, 233, 282, 310, 343, 364*
588698000 Dorn til klikbeslag *43*
588922000 Fiberbetonprop 24mm *119*
588923000 Fiberbetonprop 35mm *75*
588924000 Fiberbetonprop 40mm *75*
588928000 Kombi-prop 22 *67*
588940000 Framax endeskotsanker 15-45cm *97, 127*
588941000 Framax endeskotsanker 15-75cm *97, 127*
588942000 Framax variabel udvendigt hj. A galv. 2,70m *94, 123*
588943000 Framax variabel udvendigt hj. A galv. 1,35m *94, 123*
588945000 Formstøttehoved EB lille *41, 155*
588946000 Sko EB *42, 343, 364*
588947000 Forlængersæt Framax afforskallingsspindel I *95, 124, 150*

588948000 Afspændeværktøj Framax afforskallingssp. I *95, 125, 150*
588949000 Framax ende 3-kant liste 3,30m *114, 143, 239*
588964500 Framax udvendigt hjørne 3,00m *93*
588967000 Ophængsstøttevinkel vægform *100, 129, 153, 200*
588969000 Framax basisanker 15-40cm *100, 129*
588970000 Framax basisanker 15-100cm *100, 129*
588975000 Framax variabel udvendigt hj. A galv. 3,30m *94, 123*
588979000 Framax stilladskonsol 90 EP *105, 134, 236*
588980000 Framax afforskallingscylinder I *95, 125*
588980500 Framax afforskallingscylinder I NG2 *95, 125*
588981000 Hydraulisk enhed Framax V4 *96, 126*
588982500 Koblingsadapter B Framax afforskallingscyl. I *96, 126*
588983000 Hydraulikslangepar til aff.cylinder 5,00m *96, 126*
588989000 Adapter til Framax afforskallingshjørne I *96, 125*
588990000 Fikseringsenhed til Framax afforskall. I *96, 126*
589148000 DokaXlight adapter XP *176, 396*
589149000 DokaXlight I-Connector *170*
589151000 DokaXlight formstøtte hoved EB *173*
589152000 DokaXlight finérprop *168*
589153000 DokaXlight adapter Frami *170*
589154000 DokaXlight adapter Framax *170*
589155000 DokaXlight kassette 0,75x1,00m *167*
589156000 DokaXlight kassette 0,60x1,00m *167*
589157000 DokaXlight kassette 0,45x1,00m *167*
589158000 DokaXlight kassette 0,30x1,00m *167*
589159000 DokaXlight kassette 0,55x1,00m *167*
589160000 DokaXlight kassette 0,50x1,00m *167*
589163000 DokaXlight universalkassette 0,65x1,00m *168*
589164000 DokaXlight ende 3-kant liste 3,00m *174*
589165000 DokaXlight var. indvendigt hjørne I 1,50m *169*
589166000 DokaXlight variabel udvendigt hjørne A 1,50m *169*
589167000 DokaXlight stilladskonsol 75 EP *176*
589168000 DokaXlight indvendigt hjørne 1,00m 25cm *168*
589169000 DokaXlight udvendigt hjørne 1,00m *168*
589171000 DokaXlight kassette 0,75x1,50m *167*
589172000 DokaXlight kassette 0,60x1,50m *167*
589173000 DokaXlight kassette 0,45x1,50m *167*
589174000 DokaXlight kassette 0,30x1,50m *167*
589175000 DokaXlight kassette 0,75x3,00m *167*
589176000 DokaXlight kassette 0,60x3,00m *167*
589177000 DokaXlight kassette 0,45x3,00m *167*
589178000 DokaXlight kassette 0,30x3,00m *167*
589179000 DokaXlight indvendigt hjørne 1,50m 25cm *168*
589180000 DokaXlight indvendigt hjørne 3,00m 25cm *168*
589181000 DokaXlight universalkassette 0,65x1,50m *168*
589182000 DokaXlight universalkassette 0,65x3,00m *168*
589184000 Universalklemme 5-10cm *171*
589185000 DokaXlight udvendigt hjørne 1,50m *168*
589186000 DokaXlight stilladskonsol 60 *176*
589187000 DokaXlight kassette 0,55x1,50m *167*
589188000 DokaXlight kassette 0,50x1,50m *167*
589189000 DokaXlight kassette 0,25x1,50m *167*
589190000 DokaXlight kassette 0,20x1,50m *167*
589191000 DokaXlight kassette 0,55x3,00m *167*
589192000 DokaXlight kassette 0,50x3,00m *167*
589193000 DokaXlight kassette 0,25x3,00m *167*
589194000 DokaXlight kassette 0,20x3,00m *167*
589216500 Framax Xlife plus ankermøtrik I 20,0 *117*
589217500 Framax Xlife plus distance sikring NG *117*
589219000 Framax Xlife plus prop 24mm *118*
589220000 Framax Xlife plus skruenøgle 3/4" SW24 *118*
589221000 Framax Xlife plus skruenøgle 1/2" SW24 L *117*
589223000 Framax Xlife plus prop 24mm med hul *119*
589235000 Framax afforskallingsværktøj *115, 145*
589239600 Framax Xlife plus ind. hjørne 30/30cm 2,70m *92*
589240600 Framax Xlife plus ind. hjørne 30/30cm 1,35m *92*
589260600 Framax Xlife plus kassette 2,70x2,70m *90*
589261600 Framax Xlife plus kassette 1,35x2,70m *90*
589262600 Framax Xlife plus kassette 0,90x2,70m *90*
589263600 Framax Xlife plus kassette 0,75x2,70m *90*
589264600 Framax Xlife plus kassette 0,60x2,70m *90*
589265600 Framax Xlife plus kassette 0,45x2,70m *90*
589266600 Framax Xlife plus kassette 0,30x2,70m *90*
589267600 Framax Xlife plus kassette 1,35x1,35m *90*
589268000 Framax Xlife plus kassette 0,90x1,35m *90*
589269000 Framax Xlife plus kassette 0,75x1,35m *90*
589270000 Framax Xlife plus kassette 0,60x1,35m *90*
589271000 Framax Xlife plus kassette 0,45x1,35m *90*
589272000 Framax Xlife plus kassette 0,30x1,35m *90*
589277000 Framax Xlife plus anker 20,0 15-30cm *116*
589278000 Framax Xlife plus anker 20,0 25-40cm *116*
589280500 Framax Xlife plus rammeprop 32mm NG *91*
589282000 Framax Xlife plus-kon for matrice beton 87mm *118*
589284000 Framax Xlife plus konus nøgle *118*
589285000 Framax Xlife plus stabelkonus *112*
589286000 Framax Xlife plus stabelkonus I *112*
589288000 Framax Xlife plus prop 38mm *119*

589290600 Framax Xlife plus kassette 2,70x3,30m *89*
589291600 Framax Xlife plus kassette 1,35x3,30m *89*
589292600 Framax Xlife plus kassette 0,90x3,30m *89*
589293600 Framax Xlife plus kassette 0,75x3,30m *89*
589294600 Framax Xlife plus kassette 0,60x3,30m *89*
589295600 Framax Xlife plus kassette 0,45x3,30m *89*
589296600 Framax Xlife plus kassette 0,30x3,30m *89*
589298000 Framax Xlife plus anker 20,0 45-60cm *116*
589299600 Framax Xlife plus ind. hjørne 30/30cm 3,30m *92*
589308000 Framax Xlife plus skrueprop 25mm *118*
589310000 Framax Xlife plus udven. hjørne 10/10cm 3,30m *93*
589311000 Framax Xlife plus udven. hjørne 10/10cm 2,70m *93*
589312000 Framax Xlife plus udven. hjørne 10/10cm 1,35m *93*
589313000 Framax Xlife plus kassette 0,90x0,60m *91*
589314000 Framax Xlife plus kassette 0,75x0,60m *91*
589315000 Framax Xlife plus kassette 0,60x0,60m *91*
589316000 Framax Xlife plus kassette 0,45x0,60m *91*
589317000 Framax Xlife plus kassette 0,30x0,60m *91*
589318000 Framax Xlife plus ind. hjørne 30/30cm 0,60m *92*
589319000 Framax udvendigt hjørne 0,60m *93, 123*
589320000 Framax Xlife plus udven. hjørne 10/10cm 0,60m *93*
589324000 Framax Xlife plus ankerstav 20,0 15-30cm *116*
589325000 Framax Xlife plus ankerstav 20,0 25-40cm *116*
589326000 Framax Xlife plus ankerstav 20,0 45-60cm *116*
589327000 Framax Xlife plus parkeringsbolt *117*
589328000 Framax Xlife plus ankerhulsrenser *116*
589329000 Framax Xlife plus reducerstykke I 20,0 *117*
589336000 Framax Xlife plus kassette 0,55x0,60m *91*
589337000 Framax Xlife plus kassette 0,50x0,60m *91*
589350000 Framax Xlife plus kassette 2,70x3,00m *89*
589352000 Framax Xlife plus kassette 1,35x3,00m *89*
589353000 Framax Xlife plus kassette 0,90x3,00m *89*
589354000 Framax Xlife plus kassette 0,75x3,00m *89*
589355000 Framax Xlife plus kassette 0,60x3,00m *89*
589358000 Framax Xlife plus kassette 0,45x3,00m *89*
589359000 Framax Xlife plus kassette 0,30x3,00m *89*
589360000 Framax Xlife plus ind. hjørne 30/30cm 3,00m *92*
589361000 Framax Xlife plus udven. hjørne 10/10cm 3,00m *93*
589443000 Frami formstøtte hoved EB *155*
589444000 Frami stabelkonus *164*
682001000 Stilladsrør 48,3mm m*107, 136, 161, 186, 207, 237, 248, 262, 328, 347, 369, 380, 401*
682002000 Halvkobling med bolt 48mm 50 *107, 136, 161, 187, 207, 241, 247, 262, 328, 355, 370*
682004000 Normalkobling 48mm *248, 348, 370, 381*
682014000 Stilladsrør 48,3mm 1,00m *107, 136, 161, 186, 207, 237, 248, 262, 328, 347, 369, 380, 401*
682015000 Stilladsrør 48,3mm 1,50m *107, 136, 161, 186, 207, 237, 248, 262, 328, 347, 369, 380, 401*
682016000 Stilladsrør 48,3mm 2,00m *107, 136, 161, 186, 207, 237, 248, 262, 328, 347, 369, 380, 401*
682017000 Stilladsrør 48,3mm 2,50m *107, 136, 161, 186, 207, 237, 248, 262, 328, 347, 369, 380, 401*
682018000 Stilladsrør 48,3mm 3,00m *107, 136, 161, 186, 207, 237, 248, 262, 328, 347, 369, 380, 401*
682019000 Stilladsrør 48,3mm 3,50m *107, 136, 161, 186, 207, 237, 248, 262, 328, 347, 369, 380, 401*
682021000 Stilladsrør 48,3mm 4,00m *107, 136, 161, 186, 207, 237, 248, 262, 328, 347, 369, 380, 401*
682022000 Stilladsrør 48,3mm 4,50m *107, 136, 161, 186, 207, 237, 248, 262, 328, 347, 369, 380, 401*
682023000 Stilladsrør 48,3mm 5,00m *107, 136, 161, 186, 207, 237, 248, 262, 328, 347, 369, 380, 401*
682024000 Stilladsrør 48,3mm 5,50m *107, 136, 161, 186, 207, 237, 248, 262, 328, 347, 369, 380, 401*
682025000 Stilladsrør 48,3mm 6,00m *107, 136, 161, 186, 207, 237, 248, 262, 328, 347, 369, 380, 401*
682026000 Stilladsrør 48,3mm 0,50m *107, 136, 161, 186, 207, 237, 248, 262, 308, 328, 347, 369, 380, 401*