Packningsinstruktioner
Vägg- och valvform

Doka Sverige AB

Depåer och kontaktpersoner

Uddevalla
Doka Sverige AB
Kurödsvägen 20
451 55 Uddevalla
T: +46(0)10 451 63 00
E: sverige@doka.com

Stockholm
Doka Sverige AB
Metallvägen 40
195 72 Rosersberg
T: +46(0)10 451 63 00
E: sverige@doka.com

Helsingborg
Doka Sverige AB
Ekvändan 9-11
254 67 Helsingborg
T: +46(0)10 451 63 00
E: sverige@doka.com

Doka Sveriges säljteam

Anders Högberg
Försäljningschef
T: +46(0)70 375 66 31
E: anders.hoegberg@doka.com

Stockholm

Kent Nyman	+46(0)70 375 66 32 / kent.nyman@doka.com
Håkan Bratt	+46(0)70 375 66 35 / hakan.bratt@doka.com
Leif Östergård	+46(0)70 375 66 48 / leif.ostergard@doka.com
Magnus Mårtensson	+46(0)70 375 63 35 / magnus.martensson@doka.com
Mikael Rågmo	+46(0)70 375 67 52 / mikael.ragmo@doka.com

Göteborg

Joachim Adolfsson	+46(0)70 375 63 31 / joachim.adolfsson@doka.com
Johnny Aronsson	+46(0)70 375 66 47 / johnny.aronsson@doka.com
Patrik Öhrn	+46(0)70 375 67 37 / patrik.oehrn@doka.com
Tomas Carlsson	+46(0)70 375 66 36 / tomas.carlsson@doka.com

Helsingborg

Torben Christensen	+46(0)70 375 66 28 / torben.christensen@doka.com
Anders Strand	+46(0)70 375 60 43 / anders.strand@doka.com
Emil Pedersen	+46(0)70 375 67 51 / emil.pedersen@doka.com

Kalmar

Lars Wiréen	+46(0)70 375 66 33 / lars.wireen@doka.com

Sundsvall

Joakim Berlin	+46(0)70 375 63 93 / joakim.berlin@doka.com

Boden

Anders Vesterlund	+46(0)70 375 63 37 / anders.vesterlund@doka.com

Kalix

Michael Utter	+46(0)70 375 65 55 / michael.utter@doka.com

Innehåll

Generell returinformation sid. 4
Emballage sid. 5

Packningsinstruktioner väggform

Framax Xlife / Framax Xlife Plus sid. 7
Tillbehör: Framax Xlife / Framax Xlife Plus sid. 8
DokaXlight sid. 9
Dokaset sid. 10
Väggstöd: Eurex 60 / DokaRex sid. 11

Packningsinstruktioner valvform

Stämp sid. 14
Träbalk sid. 16
Dokadek sid. 18
Staxo 40 sid. 19

Utgåva #1 2024

Doka Sverige AB
+46(0)10 451 63 00
www.doka.se
shop.doka.com
www.mydoka.com
sverige@doka.com

Generell returinformation

Tips inför era returbokningar!

1. I samband med leveranser – spara underslag/strön samt stapelkonus. Om de saknas inför returer kan detta beställas på nytt av Doka.
2. Rengör Dokas artiklar från bl.a. formolja, betong, spikar/skruvar och frigolit för att undvika extra kostnader.
3. Packa artiklarna enligt våra returinstruktioner för att optimera och säkra era transporter.
4. Räkna av artiklarna ni tänkt returnera. Mejla eller skicka med retursedeln med chauffören. Retursedlar kan fås vid önskemål av Doka.

Vid bokningen behövs följande info:

1. Kund och projektnamn
2. Önskat returdatum
3. Material och ungefärlig mängd (flakmeter är att föredra) som ska returneras
4. Övriga önskemål som t.ex. tidspassning och lastningsmöjligheter

Returer ska bokas minst 5 arbetsdagar före avhämtning.
Det gäller både vid egen transport och bokning via Doka.

Bokningen sker via:

- E-mail: returanmalan.sverige@doka.com
- Telefon: +46(0)10 451 63 00
- Kundportal: www.myDoka.com

Material som returneras till oss ska packas enligt våra instruktioner och lastas på sådant sätt att en säker transport samt efterföljande lossning med gaffeltruck kan ske. Om ni följer våra instruktioner minskar ni era fraktkostnader och slipper andra onödiga kostnader.
OBS! Godset skall kunna lossas med gafflar från långsidan.

Emballage

Överfulla emballage medför eventuella extrakostnader för kund samt kan orsaka stora risker vid både lastning och lossning.

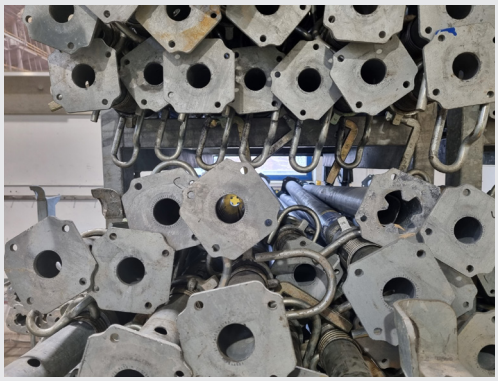

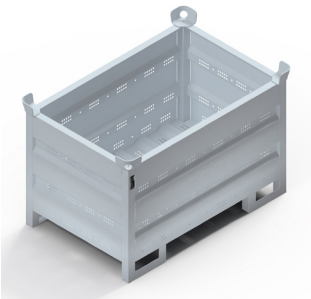

Art. nr.	Art. namn	Vikt
583011000	Doka materialcontainer 1,20x0,80 m	70 kg
583009000	Doka materialcontainer 1,20x0,80x0,41 m	42,5 kg

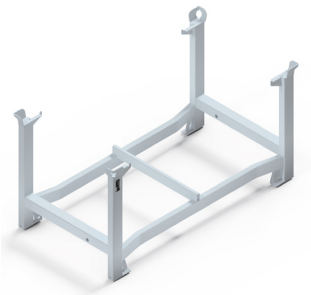

Art. nr.	Art. namn	Vikt
586151000	Doka materialhäck 1,55x0,85 m	41 kg
583016000	Doka materialhäck 1,20x0,80 m	38 kg

Art. nr.	Art. namn	Vikt
583012000	Doka gallercontainer 1,70x0,80 m	87 kg

Art. nr.	Art. namn	Vikt
176143000	Underlagsströ 8x10cm 2,70m med gr. (HT)	10,8 kg
176168000	Underlagsströ 8x10cm 1,35m med gr. (HT)	5,5 kg
176167000	Underlagsströ 8x10cm 1,10m med gr. (HT)	4,5 kg
176166000	Underlagsströ 8x10cm 1,00m med gr. (HT)	4 kg
176165000	Underlagsströ 8x10cm 0,90m med gr. (HT)	3,5 kg
176164000	Underlagsströ 8x10cm 0,75m med gr. (HT)	3 kg
176163000	Underlagsströ 8x10cm 0,60m med gr. (HT)	2,5 kg

Emballage

Art. nr.	Art. namn	Vikt
588476000	Frami materialhäck 1,50 m	69 kg
757030160	DokaXlight materialhäck 1,00 m	38 kg

Art. nr.	Art. namn	Vikt
586523000	Dokadek pallställ, lucka 1,22x2,44 m	75 kg
586524000	Dokadek pallställ, lucka 0,81x2,44 m	66 kg

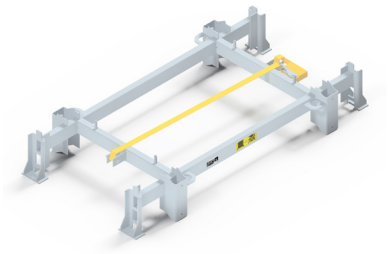

Art. nr.	Art. namn	Vikt
582237000	Staxo 40 materialhäck 1,80 m	47 kg
582238000	Staxo 40 materialhäck 1,20/0,90 m	38,5 kg

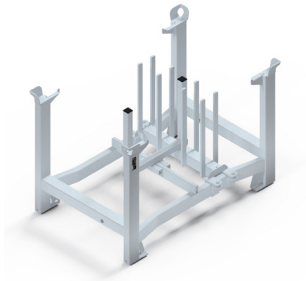

Art. nr.	Art. namn	Vikt
586528000	Dokadek pallställ, tillpassningsbalk	62 kg

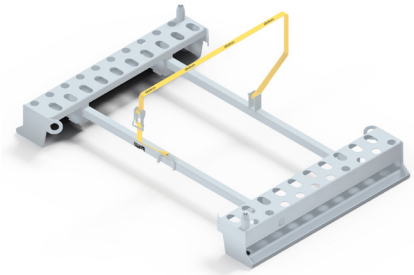

Art. nr.	Art. namn	Vikt
586583000	Doka ramställ	64,6 kg

Framax Xlife / Framax Xlife Plus

Luckorna ska ligga med plywooden uppåt.
2 st. stapelkonus i varje lucka som läggs i staghålen. Ströna ska bandas i första luckan, därefter staplarna man bunten för att sedan avsluta med att banda ihop luckorna på mitten.

Applicera ingen formolja på luckorna samt undvik blanda olika storlekar!

Art. namn	Antal	Typ av emballage	Vikt
Framax Ramlucka 2,70x2,70m	4 st.	Underlagsströ 8x10cm 2,70m	1742 kg
Framax Ramlucka 1,35x2,70m	8 st.	Underlagsströ 8x10cm 1,35m	1780 kg
Framax Ramlucka 0,90x2,70m	8 st.	Underlagsströ 8x10cm 0,90m	1208 kg
Framax Ramlucka 0,75x2,70m	8 st.	Underlagsströ 8x10cm 0,75m	1084 kg
Framax Ramlucka 0,60x2,70m	8 st.	Underlagsströ 8x10cm 0,60m	856 kg
Framax Ramlucka 0,55x2,70m	16 st. (max 8 st. på höjd)	Underlagsströ 8x10cm 1,10m	1536 kg
Framax Ramlucka 0,50x2,70m	16 st. (max 8 st. på höjd)	Underlagsströ 8x10cm 1,00m	1497 kg
Framax Ramlucka 0,45x2,70m	16 st. (max 8 st. på höjd)	Underlagsströ 8x10cm 0,90m	1392 kg
Framax Ramlucka 0,30x2,70m	24 st. (max 8 st. på höjd)	Underlagsströ 8x10cm 0,90m	1620 kg
Framax Ramlucka 2,70x3,30m	4 st.	Underlagsströ 8x10cm 2,70m	2086 kg
Framax Ramlucka 1,35x3,30m	5 st.	Underlagsströ 8x10cm 1,35m	1365 kg
Framax Ramlucka 0,90x3,30m	8 st.	Underlagsströ 8x10cm 0,90m	1720 kg
Framax Ramlucka 0,75x3,30m	8 st.	Underlagsströ 8x10cm 0,75m	1546 kg
Framax Ramlucka 0,60x3,30m	8 st.	Underlagsströ 8x10cm 0,60m	1124 kg
Framax Ramlucka 0,55x3,30m	16 st. (max 8 st. på höjd)	Underlagsströ 8x10cm 1,10m	2052 kg
Framax Ramlucka 0,50x3,30m	16 st. (max 8 st. på höjd)	Underlagsströ 8x10cm 1,00m	1932 kg
Framax Ramlucka 0,45x3,30m	16 st. (max 8 st. på höjd)	Underlagsströ 8x10cm 0,90m	1822 kg
Framax Ramlucka 0,30x3,30m	24 st. (max 8 st. på höjd)	Underlagsströ 8x10cm 0,90m	2124 kg
Framax Ramlucka 1,35x1,35m	8 st	Underlagsströ 8x10cm 1,35m	912 kg
Framax Ramlucka 0,90x1,35m	8 st.	Underlagsströ 8x10cm 0,90m	626 kg
Framax Ramlucka 0,75x1,35m	8 st.	Underlagsströ 8x10cm 0,75m	568 kg
Framax Ramlucka 0,60x1,35m	8 st.	Underlagsströ 8x10cm 0,60m	460 kg
Framax Ramlucka 0,55x1,35m	16 st. (max 8 st. på höjd)	Underlagsströ 8x10cm 1,10m	848 kg
Framax Ramlucka 0,50x1,35m	16 st. (max 8 st. på höjd)	Underlagsströ 8x10cm 1,00m	796 kg
Framax Ramlucka 0,45x1,35m	16 st. (max 8 st. på höjd)	Underlagsströ 8x10cm 0,90m	736 kg
Framax Ramlucka 0,30x1,35m	24 st. (max 8 st. på höjd)	Underlagsströ 8x10cm 0,90m	852 kg
Framax Ramlucka 0,90x0,60-0,60x0,30m	8 st. (max 4 st. på höjd)	EU-pall	345 kg
Framax Ytterhörn 3,30m	18 st.	Doka materialhäck 1,55x0,85 m	1085 kg
Framax Ytterhörn 2,70m	20 st.	Doka materialhäck 1,55x0,85 m	981 kg
Framax Ytterhörn 1,35m	20 st.	Doka materialhäck 1,20x0,80 m	508 kg.

Tillbehör: Framax Xlife / Framax Xlife Plus

Framax dubbel-balk

Framax hörnbalk

Framax spännklämmma

Framax spänntving RU

Framax ställbar tving

Framax ställbar spänntving Uni

Stödben 340 IB

Stödben 540 IB

Formfäste stödben EB

Framax Xlife plus stag

Framax Xlife plus distanssäkring

Framax adapter XP

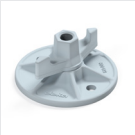
Tallriksmutter 15,0

Framax Botten-stöd

Framax Xlife plus spännstag-fångare I 20,0

Art. nr.	Art. namn	Antal	Typ av emballage	Vikt
588148000	Framax dubbelbalk 1,50m	40 st.	Doka materialhäck 1,20x0,80m	710 kg
588150000	Framax dubbelbalk 0,90m	50 st.	Doka materialcontainer 1,20x0,80m	600 kg
588151000	Framax hörnbalk	20 st.	Doka materialcontainer 1,20x0,80m	325 kg
588152000	Framax spännklämma	500 st.	Doka materialcontainer 1,20x0,80 m	815 kg
588153400	Framax spänntving RU	200 st.	Doka materialcontainer 1,20x0,80 m	730 kg
588168000	Framax ställbar tving	120 st.	Doka materialcontainer 1,20x0,80 m	706 kg
588169000	Framax ställbar spänntving Uni	100 st.	Doka materialcontainer 1,20x0,80 m	645 kg
580365000	Stödben 340 IB	25 st.	Doka materialhäck 1,55x0,85m	648,5 kg
580366000	Stödben 540 IB	20 st.	Doka materialhäck 1,55x0,85m	869 kg
588244500	Formfäste stödben EB	100 st.	Doka materialcontainer 1,20x0,80m	375 kg
588979000	Framax gjutkonsol 90 EP	25 st.	Doka materialhäck 1,20x0,80m	261,75 kg
589277000	Framax Xlife plus stag 20,0 15-30cm	200 st.	Doka materialcontainer 1,20x0,80m	1062 kg
589278000	Framax Xlife plus stag 20,0 25-40cm	180 st.	Doka materialcontainer 1,20x0,80m	1038,4 kg
589217000	Framax Xlife plus distanssäkring	350 st.	Doka materialcontainer 1,20x0,80m	528,5 kg
586475000	Framax adapter XP	40 st.	Doka materialcontainer 1,20x0,80m	389,6 kg
581966000	Tallriksmutter 15,0	800 st.	Doka materialcontainer 1,20x0,80m	934 kg
581424000	Tallriksmutter 20,0 B	500 st.	Doka materialcontainer 1,20x0,80m	1055 kg
588628000	Framax Bottenstöd	400 st.	Doka materialcontainer 1,20x0,80m	418 kg
589216500	Framax Xlife plus spännstagfångare I 20,0	640 st.	Doka materialcontainer 1,20x0,80m	812 kg

Xsafe

Banda första plattformen med **dubbla** “Underlagsströ 8x10cm 1,10m” för att vi enkelt och säkert kan lossa bunten från lastbilen.
Plattformarna ska fällas ihop och staplas max 9 st. på höjd.

DokaXlight

Luckorna ska ligga med plywooden uppåt. Applicera ingen formolja på luckorna samt undvik blanda olika storlekar!

Art. namn	Antal	Typ av emballage	Vikt
DokaXlight lucka 0,75x1,00m	10 st.	DokaXlight materialhäck 1,00m	208 kg
DokaXlight lucka 0,60x1,00m	12 st..	DokaXlight materialhäck 1,00m	212 kg
DokaXlight lucka 0,45x1,00m	18 st.	DokaXlight materialhäck 1,00m	245 kg
DokaXlight lucka 0,30x1,00m	27 st.	DokaXlight materialhäck 1,00m	281 kg
DokaXlight lucka 0,55x1,00m	12 st.	DokaXlight materialhäck 1,00m	200 kg
DokaXlight lucka 0,50x1,00m	13 st.	DokaXlight materialhäck 1,00m	194 kg
DokaXlight universallucka 0,65x1,00m	11 st.	DokaXlight materialhäck 1,00m	231 kg
DokaXlight innerhörn 1,00m 25cm	12 st.	DokaXlight materialhäck 1,00m	176 kg
DokaXlight lucka 0,75x1,50m	10 st.	Frami materialhäck 1,50m	295 kg
DokaXlight lucka 0,60x1,50m	12 st.	Frami materialhäck 1,50m	309 kg
DokaXlight lucka 0,45x1,50m	18 st.	Frami materialhäck 1,50m	348 kg
DokaXlight lucka 0,30x1,50m	27 st.	Frami materialhäck 1,50m	393 kg
DokaXlight lucka 0,55x1,50m	12 st.	Frami materialhäck 1,50m	281 kg
DokaXlight lucka 0,50x1,50m	13 st.	Frami materialhäck 1,50m	277 kg
DokaXlight universallucka 0,65x1,50m	11 st.	Frami materialhäck 1,50m	344 kg
DokaXlight innerhörn 1,50m 25cm	12 st.	Frami materialhäck 1,50m	267 kg

Tillbehör: DokaXlight

DokaXlight Formfäste Stödben EB

Frami spänn-tving

Frami ställbar tving

Frami dubbelbalk

Frami Ställbar Fundaments-vinkel

Universal-klämma 5-10cm

Art. nr.	Art. namn	Antal	Typ av emballage	Vikt
589151000	DokaXlight Formfäste Stödben EB	150 st.	Doka materialcontainer 1,20x0,80m	405 kg
588433000	Frami spänntving	700 st.	Doka materialcontainer 1,20x0,80m	931 kg
588436000	Frami ställbar tving	120 st.	Doka materialcontainer 1,20x0,80m	502 kg
588439000	Frami dubbelbalk 0,70m	100 st.	Doka materialcontainer 1,20x0,80m	435 kg
588440000	Frami dubbelbalk 1,25m	80 st.	Doka materialhäck 1,20x0,80m	546 kg
757068000	Frami Ställbar Fundamentsvinkel	10 st.	Doka materialcontainer 1,20x0,80m	190 kg
589184000	Universalklämma 5-10cm	300 st.	Doka materialcontainer 1,20x0,80m	625 kg

Dokaset

Luckorna ska ligga med plywooden nedåt. Applicera ingen formolja på luckorna.
De nedersta luckorna måste då ha strön under för att inte plywooden ska skadas vid transport.

De inringade lyftöglorna ska sitta åt vänster i lastbilens färdriktning. Detta för att vi ska kunna lossa med gaffeltruck.
Om lyftöglor avmonterats på arbetsplatsen måste de monteras tillbaka på luckorna.

Väggstöd: Eurex 60 / DokaRex

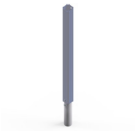

Förlängare Eurex 60 2,00m

Stödben Eurex 60 550

Horisontal t stödben 540 Eurex 60 IB

Bottenfäste Eurex 60 EB

DokaRex väggstöd 305 IB

DokaRex väggstöd 450-1020 IB

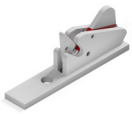

DokaRex docknings huvud M20

Art. nr.	Art. namn	Antal	Typ av emballage	Vikt
582651000	Förlängare Eurex 60 2,00m	12 st.	Doka materialhäck 1,55x0,85m	296 kg
582658000	Stödben Eurex 60 550	12 st.	Doka materialhäck 1,55x0,85m	551 kg
582659500	Horisontal t stödben 540 Eurex 60 IB	35 st.	Doka materialhäck 1,55x0,85m	1014 kg
582660500	Bottenfäste Eurex 60 EB	50 st.	Doka materialcontainer 1,20x0,80m	467 kg
586620000	DokaRex väggstöd 305 IB	50 st.	Doka materialhäck 1,55x0,85m	916 kg
586621000	DokaRex väggstöd 450 IB	28 st.	Doka materialhäck 1,55x0,85m	607 kg
586622000	DokaRex väggstöd 750 IB	15 st.	Doka materialhäck 1,55x0,85m	683 kg
586623000	DokaRex väggstöd 1020 IB	7 st.	Underslagsströ 8x10 1,10m	651 kg
586624000	DokaRex docknings huvud M20	300 st.	Doka materialcontainer 1,20x0,80m	880 kg

Doka Sverige AB | Kurödsvägen 20 | 45155 Uddevalla | **T** +46 10 45 16 300 | sverige@doka.com | **www.doka.se**

Formexperten.

Stämp

Eurex 20 / Eurex 30

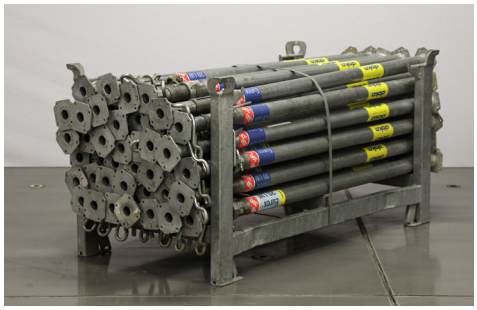

Art. nr.	Art. namn	Antal	Typ av emballage	Vikt
586876000	Doka stämp Eurex 20 LW 300	40 st.	Doka materialhäck 1,55x0,85 m	501 kg
586877000	Doka stämp Eurex 20 LW 350	35 st.	Doka materialhäck 1,55x0,85 m	527,5 kg
586096000	Doka stämp Eurex 20 top 150	40 st.	Doka materialcontainer 1,20x0,80 m	390 kg
586087400	Doka stämp Eurex 20 top 300	40 st.	Doka materialhäck 1,55x0,85 m	614,2 kg
586088400	Doka stämp Eurex 20 top 350	40 st.	Doka materialhäck 1,55x0,85 m	735 kg
586089400	Doka stämp Eurex 20 top 400	30 st.	Doka materialhäck 1,55x0,85 m	687,8 kg
586090400	Doka stämp Eurex 20 top 550	30 st.	Doka materialhäck 1,55x0,85 m	1010 kg
586139000	Doka stämp Eurex 20 top 700	20 st.	Doka materialhäck 1,55x0,85 m	1001 kg
586092400	Doka stämp Eurex 30 top 250	40 st.	Doka materialhäck 1,55x0,85 m	554,2 kg
586093400	Doka stämp Eurex 30 top 300	40 st.	Doka materialhäck 1,55x0,85 m	696,6 kg
586094400	Doka stämp Eurex 30 top 350	30 st.	Doka materialhäck 1,55x0,85 m	661,1 kg
586095400	Doka stämp Eurex 30 top 400	30 st.	Doka materialhäck 1,55x0,85 m	779 kg
586119400	Doka stämp Eurex 30 top 450	30 st.	Doka materialhäck 1,55x0,85 m	914,9 kg
586129000	Doka stämp Eurex 30 top 550	24 st.	Doka materialhäck 1,55x0,85 m	966,2 kg

Tillbehör: Eurex 20 / Eurex 30

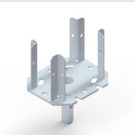

Toppklyka H20

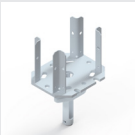

Avsänknings-huvud H20

Stämphuvud H20 DF

Fjädersprint 16mm

Avsträvnings-bygel B

Kryss 9.060-18.250

Avsträvningsram Eurex

Art. nr.	Art. namn	Antal	Typ av emballage	Vikt
586294000	Trebensstöd eco	40 st.	Doka gallercontainer 1,70x0,80 m	463 kg
586155500	Trebensstöd top	35 st.	Doka gallercontainer 1,70x0,80 m	505,25 kg
586145000	Trebensstöd 1,20m	15 st.	Doka materialhäck 1,20x0,80 m	348,4 kg
586170000	Toppklyka H20	40 st.	Doka materialcontainer 1,20x0,80 m	201 kg
586174000	Avsänkningshuvud H20	40 st.	Doka materialcontainer 1,20x0,80 m	285 kg
586179000	Stämphuvud H20 DF	350 st.	Doka materialcontainer 1,20x0,80 m	339,5 kg
582528000	Fjädersprint 16mm	50 st.	Doka säck	12,5 kg
586195000	Avsträvningsbygel B	150 st.	Doka materialcontainer 1,20x0,80 m	277 kg
582322000	Kryss 9.060	100 st.	Doka materialcontainer 1,20x0,80 m	380 kg
582772000	Kryss 9.100	100 st.	Doka materialhäck 1,20x0,80 m	443 kg
582773000	Kryss 9.150	110 st.	Doka materialhäck 1,55x0,85 m	616 kg
582774000	Kryss 9.200	110 st.	Doka materialhäck 1,55x0,85m	764 kg
582775000	Kryss 9.250	110 st.	Doka materialhäck 1,55x0,85m	887 kg
582324000	Kryss 12.060	100 st.	Doka materialhäck 1,20x0,80m	438 kg
582610000	Kryss 12.100	100 st.	Doka materialhäck 1,55x0,85m	502 kg
582612000	Kryss 12.150	110 st.	Doka materialhäck 1,55x0,85m	668 kg
582614000	Kryss 12.200	110 st.	Doka materialhäck 1,55x0,85m	800 kg
582616000	Kryss 12.250	110 st.	Doka materialhäck 1,55x0,85m	954 kg
582620000	Kryss 18.100	110 st.	Doka materialhäck 1,55x0,85m	712 kg
582622000	Kryss 18.150	110 st.	Doka materialhäck 1,55x0,85m	800 kg
582624000	Kryss 18.200	110 st.	Doka materialhäck 1,55x0,85m	896 kg
582626000	Kryss 18.250	110 st.	Doka materialhäck 1,55x0,85m	1045 kg
586557000	Avsträvningsram Eurex 1,22m	10 st.	Doka materialhäck 1,55x0,85m	201 kg
586558000	Avsträvningsram Eurex 0,81m	10 st.	Doka materialhäck 1,20x0,80m	183 kg

Stämp

Eurex 100

Art. nr.	Art. namn	Antal	Typ av emballage	Vikt
820000001	Eurex 100 plus 290	20 st.	Doka materialhäck 1,55x0,85 m	409 kg
820000003	Eurex 100 plus 410	20 st.	Doka materialhäck 1,55x0,85 m	489 kg
582690000	Eurex 100 plus 550	20 st.	Doka materialhäck 1,55x0,85 m	629 kg

Tillbehör: Eurex 100

Eurex 100 plus toppklyka

Eurex 100 plus trebensstöd

Art. nr.	Art. namn	Antal	Typ av emballage	Vikt
820000014	Eurex 100 plus trebensstöd	30 st.	Doka gallercontainer 1,70x0,80 m	366 kg
582690000	Eurex 100 plus toppklyka	40 st.	Doka materialcontainer 1,20x0,80 m	303,4 kg

Träbalk

Träbalk H20 / I tec 20

Art. nr.	Art. namn	Antal	Typ av emballage	Vikt
189959000	Dokadek systembalk H20 eco P 1,10 m	100 st.	Doka strö 1,10 m	583 kg
189299000	Doka träbalk H20 eco N 1,50 m	100 st.	Doka strö 1,10 m	705 kg
189011000	Doka träbalk H20 top N 1,80 m	100 st.	Doka strö 1,10 m	846 kg
189010000	Doka träbalk H20 top N 2,10 m	100 st.	Doka strö 1,10 m	987 kg
189012000	Doka träbalk H20 top N 2,45 m	100 st.	Doka strö 1,10 m	1152 kg
189013000	Doka träbalk H20 top N 2,65 m	100 st.	Doka strö 1,10 m	1246 kg
189014000	Doka träbalk H20 top N 2,90 m	100 st.	Doka strö 1,10 m	1363 kg
189015000	Doka träbalk H20 top N 3,30 m	100 st.	Doka strö 1,10 m	1551 kg
189016000	Doka träbalk H20 top N 3,60 m	100 st.	Doka strö 1,10 m	1692 kg
189017000	Doka träbalk H20 top N 3,90 m	100 st.	Doka strö 1,10 m	1833 kg
189018000	Doka träbalk H20 top N 4,50 m	100 st.	Doka strö 1,10 m	2115 kg
189019000	Doka träbalk H20 top N 4,90 m	100 st.	Doka strö 1,10 m	2303 kg
189020000	Doka träbalk H20 top N 5,90m	60 st.	Doka strö 1,10 m	1663,8 kg

188001000	Doka träbalk I tec 20 1,80 m	60 st.	Doka strö 1,10 m	604,8 kg
188002000	Doka träbalk I tec 20 2,45 m	60 st.	Doka strö 1,10 m	823,2 kg
188003000	Doka träbalk I tec 20 2,65 m	60 st.	Doka strö 1,10 m	890,4 kg
188004000	Doka träbalk I tec 20 2,90 m	60 st.	Doka strö 1,10 m	974,4 kg
188005000	Doka träbalk I tec 20 3,30 m	60 st.	Doka strö 1,10 m	1108,8 kg
188006000	Doka träbalk I tec 20 3,60 m	60 st.	Doka strö 1,10 m	1209,6 kg
188007000	Doka träbalk I tec 20 3,90 m	60 st.	Doka strö 1,10 m	1310,4 kg
188008000	Doka träbalk I tec 20 4,50 m	60 st.	Doka strö 1,10 m	1512 kg
188009000	Doka träbalk I tec 20 4,90 m	60 st.	Doka strö 1,10 m	1646,4 kg
188010000	Doka träbalk I tec 20 5,90 m	60 st.	Doka strö 1,10 m	1982,4 kg

Vid packning av Träbalk H20.

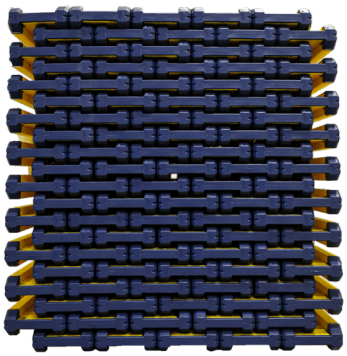

Träbalk H20 packas 5x20.
Fläta balkarna enligt bild ovan.

Packa **inte** som bilden ovan visar.

Träbalk

Träbalk H16

Art. nr.	Art. namn	Antal	Typ av emballage	Vikt
757098400	Träbalk H16 plus 1,80 m	120 st.	Doka strö 1,10 m	780 kg
757098500	Träbalk H16 plus 2,65 m	120 st.	Doka strö 1,10 m	1080 kg
757098090	Träbalk H16 plus 3,60 m	120 st.	Doka strö 1,10 m	1512 kg

Tillbehör: Träbalk H16

Toppklyka H16

Stämphuvud H16

Art. nr.	Art. namn	Antal	Typ av emballage	Vikt
586190000	Toppklyka H16	120 st.	Doka materialcontainer 1,20x0,80 m	394 kg
586193000	Stämphuvud H16	400 st.	Doka materialcontainer 1,20x0,80 m	350 kg

Vid packning av Träbalk H16.

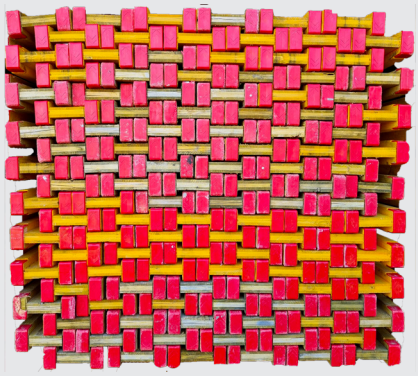

Träbalk H16 packas 6x20.
Fläta balkarna enligt bild ovan.

Packa **inte** som bilden ovan visar.

DokaDek

DokaDek ramlucka

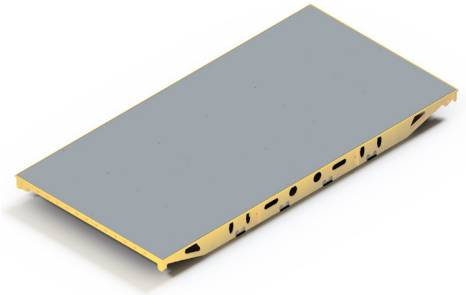

Art. nr.	Art. namn	Antal	Typ av emballage	Vikt
586501000	Dokadek ramlucka 1,22x2,44m	6 st.	Dokadek pallställ, lucka 1,22x2,44m	375 kg
586502000	Dokadek ramlucka 0,81x2,44m	6 st.	Dokadek pallställ, lucka 0,81x2,44m	306 kg
586566000	Dokadek ramlucka 1,22x1,22m	12 st.	Dokadek pallställ, lucka 1,22x2,44m	399 kg
586567000	Dokadek ramlucka 0,81x1,22m	12 st.	Dokadek pallställ, lucka 0,81x2,44m	330 kg

Tillbehör: Dokadek

Doka stämp-
huvud

Dokadek
tillpassningsbalk

Dokadek
vägghuvud

Dokadek
kanthuvud

Art. nr.	Art. namn	Antal	Typ av emballage	Vikt
586506000	Doka stämphuvud	100 st.	Doka materialcontainer 1,20x0,80 m	312 kg
586512000	Dokadek tillpassningsbalk 2,44m 21mm	44 st.	Dokadek pallställ, tillpassningsbalk	793 kg
586513000	Dokadek tillpassningsbalk 1,22m 21mm	44 st.	Dokadek pallställ, tillpassningsbalk	436 kg
586514000	Dokadek tillpassningsbalk 0,81m 21mm	50 st.	Doka materialcontainer 1,20x0,80m	370 kg
586536000	Dokadek vägghuvud	60 st.	Doka materialcontainer 1,20x0,80m	330 kg
586545000	Dokadek kanthuvud 21mm	70 st.	Doka materialcontainer 1,20x0,80m	343 kg

Vid packning av Dokadek.

DokaDek ramlucka ska packas i anpassat ramställ som bilden visar ovan. 6st/kolli.

Packa **inte** enligt bild ovan – ramluckan överst riskerar bli skev och går ej att använda igen!

Staxo 40

Alla ramar packas 20st i varje anpassad Staxo 40 häck.

Tillbehör: Staxo 40

Staxo 40 Bottenskruv 30cm

Staxo 40 Bottenskruv 70cm

Staxo 40 Toppskruv 30cm

Staxo 40 Toppskruv 70cm

Art. nr.	Art. namn	Antal	Typ av emballage	Vikt
582205000	Staxo 40 Bottenskruv 30cm	80 st.	Doka materialcontainer 1,20x0,80m	378 kg
582206000	Staxo 40 Bottenskruv 70cm	50 st.	Doka materialcontainer 1,20x0,80m	375 kg
582209000	Staxo 40 Toppskruv 30cm	20 st.	Doka materialcontainer 1,20x0,80m	200 kg
582210000	Staxo 40 Toppskruv 70cm	35 st.	Doka gallercontainer 1,70x0,80 m	398,5 kg

doka
myDoka
Projektlista
Arbetsplatsbestånd
Returleverans
Följesedlar
Boka om material
doka
my
Alltid tillgängligt.
Alltid tillhands.
www.mydoka.com
Formexperten.